

1 CORTE A-A
ESCALA 1/50

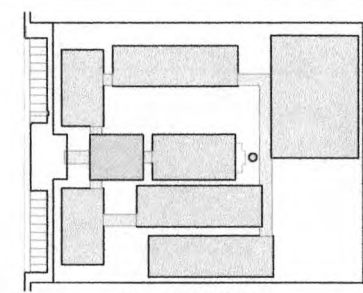

CROQUI DE REFERÊNCIA

LEGENDA:			
	INDICAÇÃO NÍVEL PLANTA E CORTE		INDICAÇÃO DE VISTAS
	INDICAÇÃO DE CORTES		ESPECIFICAÇÃO DE MATERIAS
	INDICAÇÃO DE FACHADAS		INDICAÇÃO DE ENDS
	INDICAÇÃO DE PORTAS E JANELAS		INDICAÇÃO DE ELEMENTOS (BANDEJA, PRATELEIRAS E ETC.)

NOTAS

- MEDIDAS E NÍVEIS EM METROS
- VERIFICAR POSIÇÃO EXATA DOS PILARES NO PROJETO ESTRUTURAL
- VERIFICAR SE TUBOS E CONDUZIDOS PERTENCENTES AO PROJETO DE DETALHAMENTO
- SEGUIR ORIENTAÇÃO DO PROJETO QUANTO A UTILIZAÇÃO DAS CORES, CASO SEJA NECESSÁRIA
- ALTERAÇÃO COM TANTO CUIDADO DE ESTUDO DE CORES
- EM CASO DE CONFLITO DE ORIENTAÇÕES ENTRE O PROJETO GRÁFICO E O MEMORIAL DESCRITIVO E ESPECIFICAÇÕES TÉCNICAS, PREVALECE A INFORMAÇÃO CONTIDA NO DESENHO
- ALTERAÇÕES NESTE PROJETO SOMENTE COM AUTORIZAÇÃO EXPRESSA DO FINEE

REFERÊNCIA:

- PLANTAS DE QUANTITATIVOS
- MEMORIAL DESCRITIVO E ESPECIFICAÇÕES TÉCNICAS

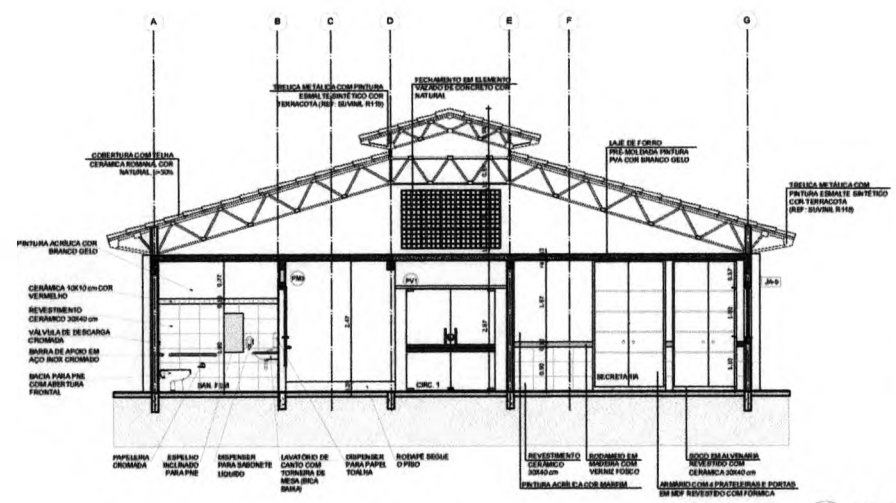

2 CORTE B-B
ESCALA 1/50



FINEE Fundo Nacional de Desenvolvimento da Educação		Ministério da Educação		BRASIL FUNDO E FINEE SEM FOMEIA	
PROJETO PADRÃO - FINEE					
MUNICÍPIO - UF:					
PROPRIETÁRIO:					
ENDEREÇO:					
PROPRIETÁRIO:					
RESP. TÉCNICO:					
DATA:					
DLFO	CAL / CREA				
	TA				
OBSERVAÇÕES:					
ESCOLA 12 SALAS DE AULA PROJETO DE ARQUITETURA					
COORDENAÇÃO: COEST - Coordenação Geral de Infraestrutura Educacional					
BLOCO A - ADMINISTRATIVO		CORTES		ARQ	
REVISÃO	ESCALA	PAVIMENTO			
R.02	1:50	10/42			
FORMATO (por folha):					
DATA IMPRESSÃO: 08/02/2014					

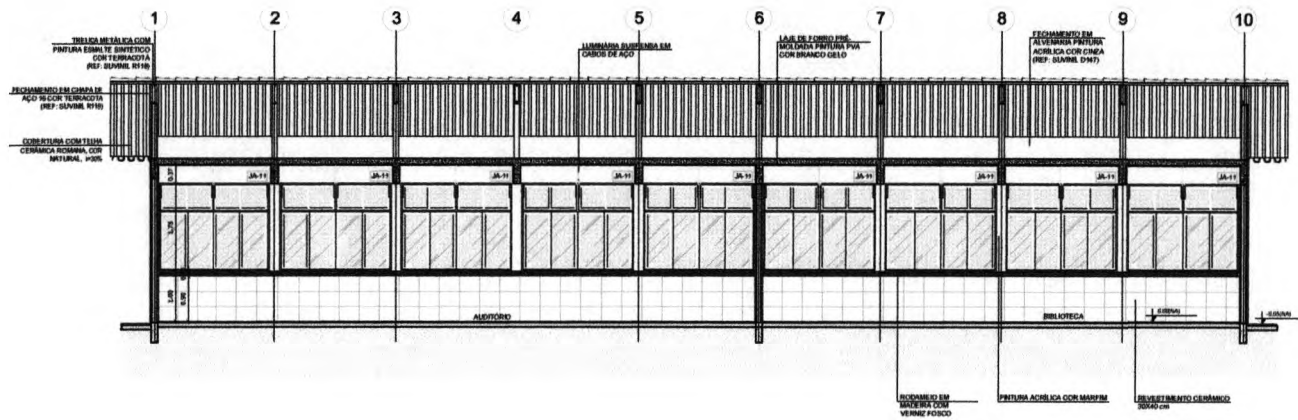

1 CORTE A-A
ESCALA 1/50

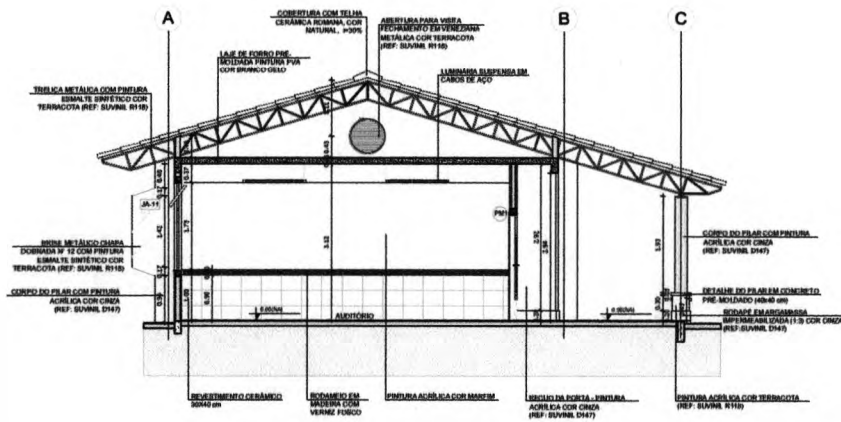

2 CORTE B-B
ESCALA 1/50

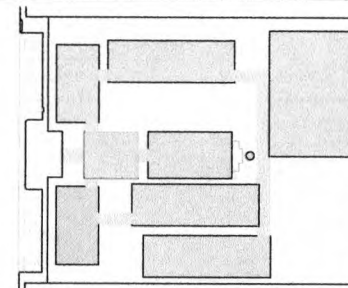

CROQUI DE REFERÊNCIA

LEGENDA:			
	INDICAÇÃO LINHA PLANTA E CORTE		INDICAÇÃO DE VISTAS
	INDICAÇÃO DE CORTES		ESPECIFICAÇÃO DE MATERIAS
	INDICAÇÃO DE FACIADA		INDICAÇÃO DE JANELAS
	INDICAÇÃO DE PORTAS E JANELAS		INDICAÇÃO DE SLABAS (BARRICA, PAREDEIRAS E ETC)

NOTAS

- MEDIDAS E NÍVEIS EM METROS
- VERIFICAR POSIÇÃO EXATA DOS FILARES NO PROJETO ESTRUTURAL
- VERIFICAR DE TALHA COMBUSTIVOS PERTINENTES NO PROJETO DE DETALHAMENTO
- SEGURO ORIENTAÇÃO DO PROJETO QUANTO A UTILIZAÇÃO DAS CORES, CASO SEJA NECESSÁRIA
- ALTERAÇÃO COM TAMB O CARENDO DE ESTUDO DE CORES
- ESTABO DE CONJUNTO DE INFORMAÇÕES ENTRE O PROJETO QUANTO E O MEMORIAL DESCRITIVO E ESPECIFICAÇÕES TÉCNICAS, PREENCHECE A INF ORMAÇÃO CONTIDA NO DESENHO
- ALTERAÇÕES NESTE PROJETO COMENTE COM AUF ORMAÇÃO EXPRESSA DO FINE

REFERÊNCIAS:

- PLANTA DE QUANTITATIVOS
- MEMORIAL DE DESCRITIVO E ESPECIFICAÇÕES TÉCNICAS

PROJETO PADRÃO - FNDE

MUNICÍPIO - UF: _____
 PROPRIETÁRIO: _____
 ENDEREÇO: _____

PROPRIETÁRIO: _____
 RESP. TÉCNICO: _____

DATA: _____ CAL./ CHEA: _____
 RA: _____

OBSERVAÇÕES: _____

ESCOLA 12 SALAS DE AULA
 PROJETO DE ARQUITETURA

COORDENADOR COEST - Coordenação Geral de Infraestrutura Educacional	BLOCO B - PEDAGÓGICO CORTES	ARQ
REVISÃO R.02	ESCALA 1/50 DATA DEBASTO MAY 2014	PÁGINA 13/42
TOMADO 04/05/04		



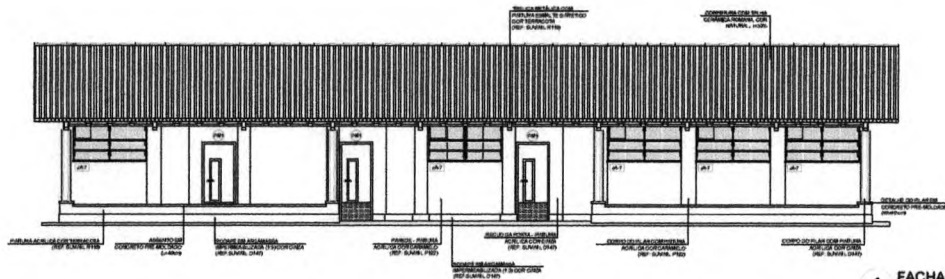

1 FACHADA 1
ESCALA 1/50

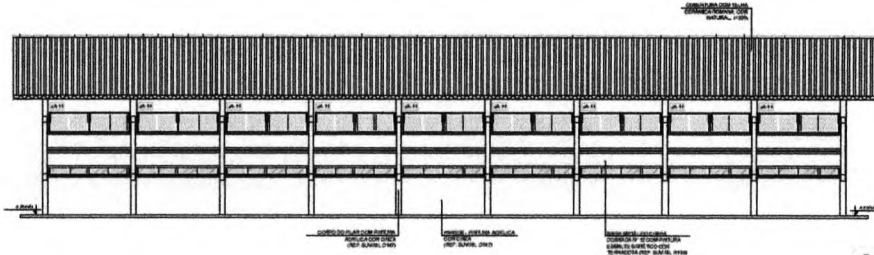

2 FACHADA 3
ESCALA 1/50

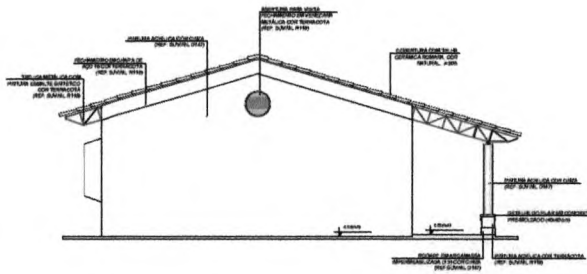

3 FACHADA 2
ESCALA 1/50

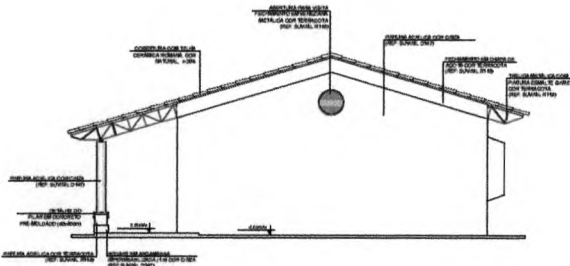

4 FACHADA 4
ESCALA 1/50

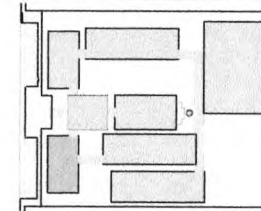

CRONO DE REFERÊNCIA

LEGENDA	
	REDAÇÃO DE PAREDE EXTERNA
	REDAÇÃO DE TELHADO
	REDAÇÃO DE JANELAS
	REDAÇÃO DE PORTAS
	REDAÇÃO DE LAJES

NOTAS

1. VERIFICAR A REALIZAÇÃO DAS OBRAS DE RECONSTRUÇÃO E REFORMA DE ACORDO COM O PROJETO DE RECONSTRUÇÃO E REFORMA DO BARRIO DO PÁRAISO DO PRAIA DO LEME, RIO DE JANEIRO.

2. ADEQUAR O PROJETO DE RECONSTRUÇÃO E REFORMA DO BARRIO DO PÁRAISO DO PRAIA DO LEME, RIO DE JANEIRO, DE ACORDO COM AS OBRAS DE RECONSTRUÇÃO E REFORMA DO BARRIO DO PÁRAISO DO PRAIA DO LEME, RIO DE JANEIRO.

3. ADEQUAR O PROJETO DE RECONSTRUÇÃO E REFORMA DO BARRIO DO PÁRAISO DO PRAIA DO LEME, RIO DE JANEIRO, DE ACORDO COM AS OBRAS DE RECONSTRUÇÃO E REFORMA DO BARRIO DO PÁRAISO DO PRAIA DO LEME, RIO DE JANEIRO.

4. ADEQUAR O PROJETO DE RECONSTRUÇÃO E REFORMA DO BARRIO DO PÁRAISO DO PRAIA DO LEME, RIO DE JANEIRO, DE ACORDO COM AS OBRAS DE RECONSTRUÇÃO E REFORMA DO BARRIO DO PÁRAISO DO PRAIA DO LEME, RIO DE JANEIRO.

REFERÊNCIAS

- PLANO QUADRO DE REFORMA DO BARRIO DO PÁRAISO DO PRAIA DO LEME, RIO DE JANEIRO.

- PROJETO DE RECONSTRUÇÃO E REFORMA DO BARRIO DO PÁRAISO DO PRAIA DO LEME, RIO DE JANEIRO.

FNE Fundo Nacional de Desenvolvimento da Educação | Ministério da Educação | BRASIL

PROJETO PADRÃO - FNE

Projeto: _____

Local: _____

Arquiteto: _____

Engenheiro: _____

Desenhista: _____

ESCOLA 12 SALAS DE AULA

PROJETO DE ARQUITETURA

PROJETO:	BLOCO 9 - PEDAGÓGICO	ARQ
PROJETO:	FACHADA 9	
PROJETO:		1442

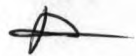

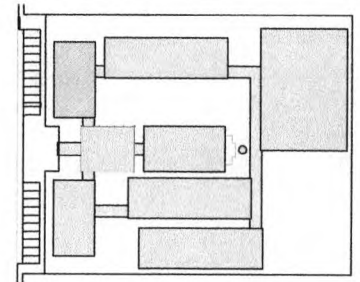
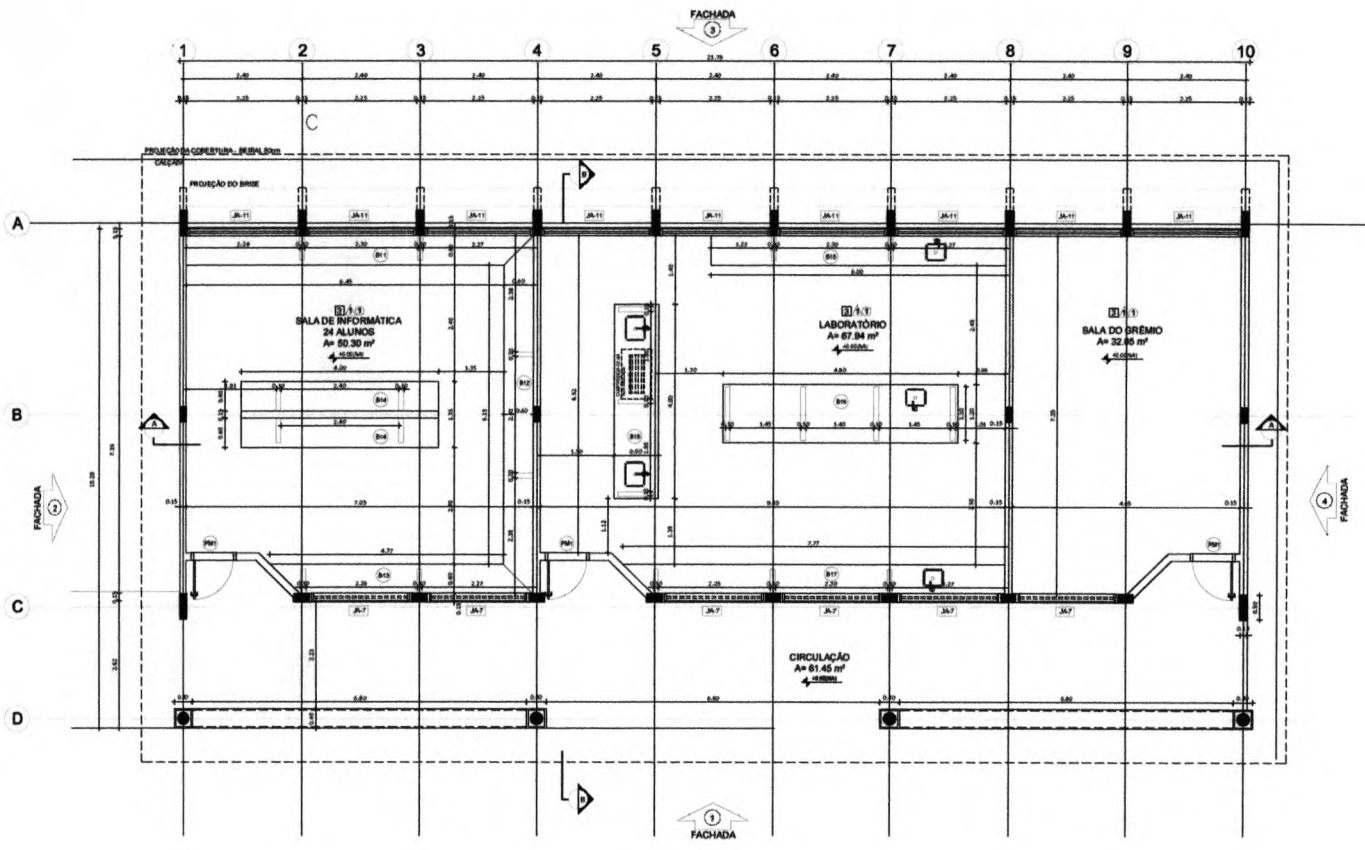

CROQUI DE REFERÊNCIA

LEGENDA:

	INDICAÇÃO NÍVEL PLANTA E CONTE		INDICAÇÃO DE VERTES
	INDICAÇÃO DE CORTES		ESPECIFICAÇÃO DE PORTAS
	INDICAÇÃO DE FACHADA		INDICAÇÃO DE ESPOS
	INDICAÇÃO DE PORTAS E JANELAS		INDICAÇÃO DE ELEMENTOS (BANCADELA, PRATELEIRAS E ETC.)

NOTAS:

- MEDIDAS E NÍVEIS EM METROS
- VERIFICAR POSIÇÃO EXATA DOS PISOS NO PROJETO ESTRUTURAL
- VERIFICAR DETALHES CONSTRUTIVOS PERTINENTES AO PROJETO DE DETACHAMENTO
- SEGUIR ORIENTAÇÃO DO PROJETO QUANTO A DISTRIBUIÇÃO DAS CORES, CASO SEJA NECESSÁRIA
- ALTERNAR CORES TAMBÉM CONFORME REQUISITOS DE CORES
- EM CASO DE CONFLITO DE ORIENTAÇÕES ENTRE O PROJETO ORÇAMENTAL E O MEMORIAL DESCRITIVO E ESPECIFICAÇÕES TÉCNICAS, PREVALERÁ A INFORMAÇÃO CONTIDA NO DESCRITIVO
- ALTERAÇÕES NESTE PROJETO SEMPRE COM AUTORIZAÇÃO EXPRESSA DO FIDE

REFERÊNCIA:

- PLANILHA DE QUANTITATIVOS
- MEMORIAL DESCRITIVO E ESPECIFICAÇÕES TÉCNICAS

FNDE Fundo Nacional de Desenvolvimento da Educação | **Ministério da Educação** | **BRASIL** PAÍS DO FUTURE

PROJETO PADRÃO - FNDE

MUNICÍPIO - UF: _____

PROPRIETÁRIO: _____

ENCOMENDADO: _____

PROPRIETÁRIO: _____

RESP. TÉCNICO: _____

1 PLANTA BAIXA
ESCALA 1/50

ESPECIFICAÇÕES

PISO:

- 1- CIMENTO BRANCO
- 2- CERMAMICA 40x40 cm COM BRANCO ANTI-REFLEXIVANTE
- 3- CERMAMICA 40x40 cm COM BRANCO ATÉ 140 cm + FAIXA CERMAMICA 50x50 cm EM 3ª FRENTE ADICIONAL
- 4- CERMAMICA 40x40 cm COM BRANCO ATÉ 140 cm + FAIXA CERMAMICA 50x50 cm EM 3ª FRENTE ADICIONAL
- 5- CERMAMICA 40x40 cm COM BRANCO ATÉ O TETO
- 6- PORTILHA ACABADA COM CIMENTO

PAREDE:

- 1- CERMAMICA 30x40 cm COM BRANCO ATÉ 80 cm + FAIXA DE MADEIRA COM VENEZA FOSCO E FRENTE ADICIONAL
- 2- CERMAMICA 30x40 cm COM BRANCO ATÉ 140 cm + FAIXA CERMAMICA 50x50 cm EM 3ª FRENTE ADICIONAL
- 3- CERMAMICA 30x40 cm COM BRANCO ATÉ 140 cm + FAIXA CERMAMICA 50x50 cm EM 3ª FRENTE ADICIONAL
- 4- CERMAMICA 30x40 cm COM BRANCO ATÉ O TETO
- 5- PORTILHA ACABADA COM CIMENTO

TETO:

- 1- LAJE PRETIRA PVA LATEX BRANCO REVE SOBRE MASSA CONCRETA PVA
- 2- ESTRUTURA APARENTE

LEGENDA

BANCADELAS - B*

- (B*) GRANITO CINZA ANDESIANA - esp. 2 cm - 0,8 x 2,00 m - 0,8 m - 1 unidade / Lavatório
- (B*) GRANITO CINZA ANDESIANA - esp. 2 cm - 0,8 x 2,00 m - 0,8 m - 1 unidade / Lavatório
- (B*) GRANITO CINZA ANDESIANA - esp. 2 cm - 0,8 x 2,00 m - 0,8 m - 1 unidade / Lavatório
- (B*) GRANITO CINZA ANDESIANA - esp. 2 cm - 0,8 x 2,00 m - 0,8 m - 1 unidade / Lavatório
- (B*) GRANITO CINZA ANDESIANA - esp. 2 cm - 0,8 x 2,00 m - 0,8 m - 1 unidade / Lavatório
- (B*) GRANITO CINZA ANDESIANA - esp. 2 cm - 0,8 x 2,00 m - 0,8 m - 1 unidade / Lavatório

PRATELEIRAS - P**

- (P**) GRANITO CINZA ANDESIANA - esp. 2 cm - 0,8 x 1,20 m - 0,8 m - 1 unidade / Banheiro
- (P**) GRANITO CINZA ANDESIANA - esp. 2 cm - 0,8 x 1,20 m - 0,8 m - 1 unidade / Banheiro
- (P**) GRANITO CINZA ANDESIANA - esp. 2 cm - 0,8 x 1,20 m - 0,8 m - 1 unidade / Banheiro

DIVISÓRIAS - DV**

- (DV**) GRANITO CINZA ANDESIANA - esp. 2 cm - 1,1 x 1,20 m - 0,8 m - 1 unidade / Banheiro

BANDOS - BA*

- (BA*) BARRIL DE GRANITO CINZA ANDESIANA - 0,4 x 2,20 m - 0,40 m (2) - 1 unidade / Banheiro
- (BA*) BARRIL DE GRANITO CINZA ANDESIANA - 0,4 x 2,20 m - 0,40 m (2) - 1 unidade / Banheiro
- (BA*) BARRIL DE GRANITO CINZA ANDESIANA - 0,4 x 2,20 m - 0,40 m (2) - 1 unidade / Banheiro

COBRIÇA EM CONCRETO

- (C) COBRIÇA EM CONCRETO 10x10 cm - esp. 2 cm - 0,80 m x 1,20 m - 1 unidade / Banheiro
- (C) COBRIÇA EM CONCRETO 10x10 cm - esp. 2 cm - 0,80 m x 1,20 m - 1 unidade / Banheiro
- (C) COBRIÇA EM CONCRETO 10x10 cm - esp. 2 cm - 0,80 m x 1,20 m - 1 unidade / Banheiro

QUADRO DE ÁREAS

Item	Área (m²)	Perímetro (m)
1 SALA DE INFORMÁTICA	50,30 m²	28,91 m
2 LABORATÓRIO	67,84 m²	23,11 m
3 SALA DO BRINCADEIRA	32,85 m²	22,91 m
4 CIRCULAÇÃO (ÁREA)	61,45 m²	62,20 m

ÁREA TOTAL SEM PAREDES = 162,89 m²
ÁREA TOTAL COM PAREDES = 162,89 m²



ESCOLA 12 SALAS DE AULA
PROJETO DE ARQUITETURA

BLOCO C - PEDAGÓGICO
PLANTA BARRA

ARQ

COORDENADOR: COGEST - Coordenação Geral de Infraestrutura Educacional

REVISÃO: R.09

ESCALA: 1/50

DATA: 08/05/2014

PRIMEIRO: 15/42

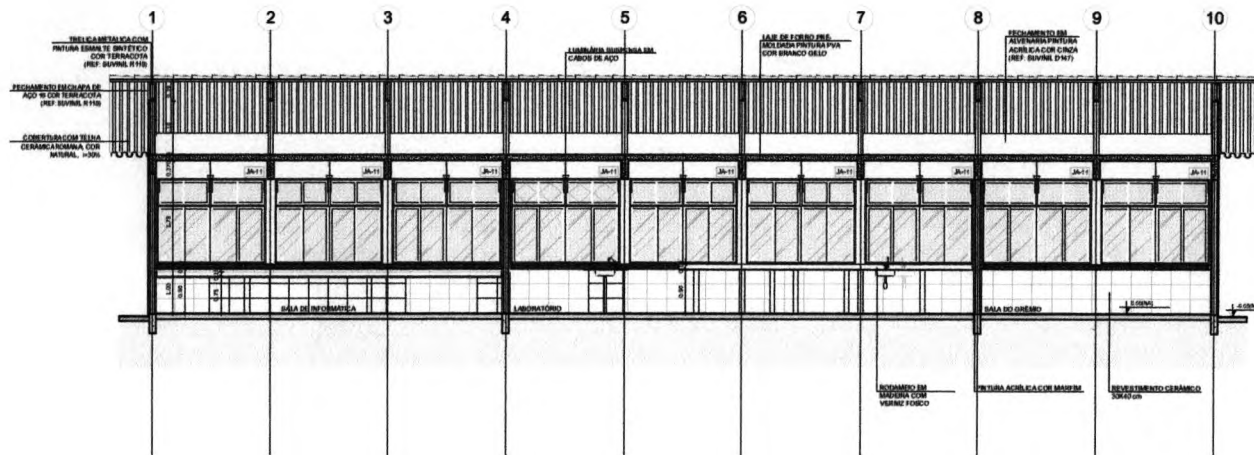

1 CORTE A-A
ESCALA 1/50

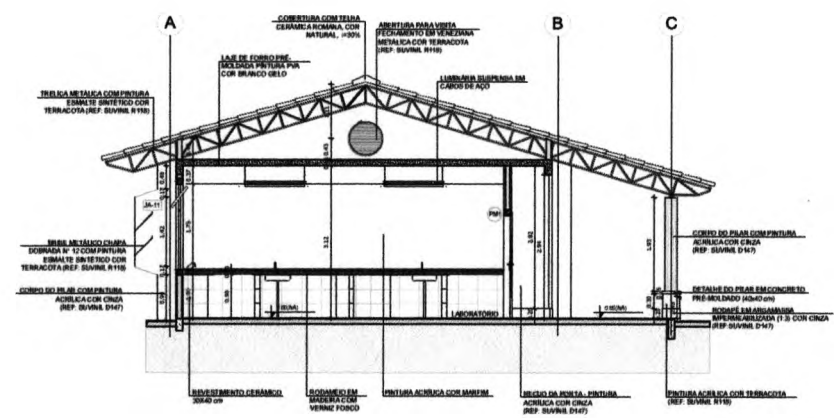

2 CORTE B-B
ESCALA 1/50

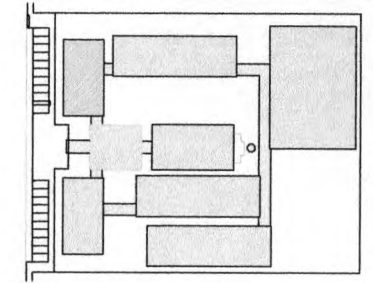

CROQUI DE REFERÊNCIA

LEGENDA:

	INDICAÇÃO NÍVEL PLANTA E CORTE		INDICAÇÃO DE VERTIAIS
	INDICAÇÃO DE CORTES		ESPECIFICAÇÃO DE MATERIAIS
	INDICAÇÃO DE MOBILIÁRIOS		INDICAÇÃO DE FUNDOS
	INDICAÇÃO DE PORTAS E JANELAS		INDICAÇÃO DE ELEMENTOS (BARRANDA, PORTA-RELEVO E ETC)

METAS

- MEASURAS E NÍVEIS EM METROS
- VERIFICAR POSIÇÃO EXATA DOS PILARES NO PROJETO ESTRUTURAL
- VERIFICAR DISTÂNCIAS CONSTRUTIVAS PERTENCENTES AO PROJETO DE ESTABELECIMENTO
- RESERVA ORIENTAÇÃO DO PROJETO QUANTO A DISTRIBUIÇÃO DAS CORES, CASO SEJA NECESSÁRIA
- ALTERAÇÃO CONSULTAR O CADERNO DE ESTUDO DE CORES
- ESCLARECER CONFLITOS DE DIMENSÕES ENTRE O PROJETO QUANTO A O MEMORIAL DESCRITIVO E ESPECIFICAÇÕES TÉCNICAS, PREVISSO A INFORMAÇÃO CONTIDA NO DESENHO
- ALTERAÇÕES NESTE PROJETO SOBRENTE COM AUTORIZAÇÃO EXPRESSA DO FINEE

REFERÊNCIAS

- PLANTA DE QUANTITATIVOS
- MEMORIAL DESCRITIVO E ESPECIFICAÇÕES TÉCNICAS

FNDE Fundação Nacional de Desenvolvimento da Educação
Ministério da Educação
BRASIL GOVERNO FEDERAL
 PAZ E BEM POR FAVOR

PROJETO PADRÃO - FNDE

MUNICÍPIO - UF: _____
 PROPRIETÁRIO: _____
 ENDEREÇO: _____
 PROPRIETÁRIO: _____
 RESP. TÉCNICO: _____

UF: _____ CAJ / CHE: _____
 (Signature)
 RA: _____

OBSERVAÇÕES: _____

ESCOLA 12 SALAS DE AULA
 PROJETO DE ARQUITETURA

COORDENADOR CGEST - Coordenador Geral de Infraestrutura Educativa	BLOCO C - PEDAGÓGICO CORTES	ARQ
REVISÃO R.01	ESCALA 1/50	FRANCO 16/42
FORMATO A4 (210x297)	DATA DEBASTO 04/02/2014	



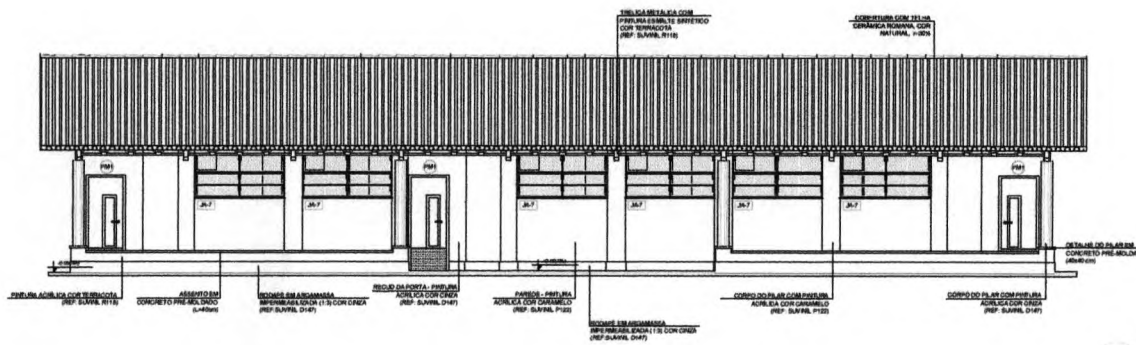

1 FACHADA 1
ESCALA 1/50

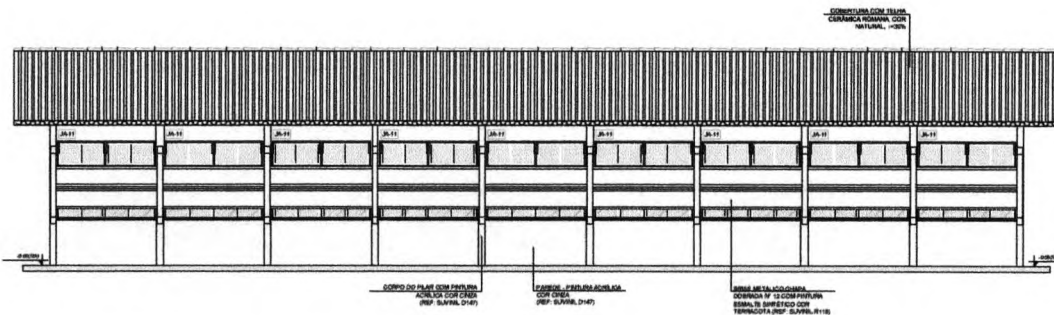

2 FACHADA 3
ESCALA 1/50

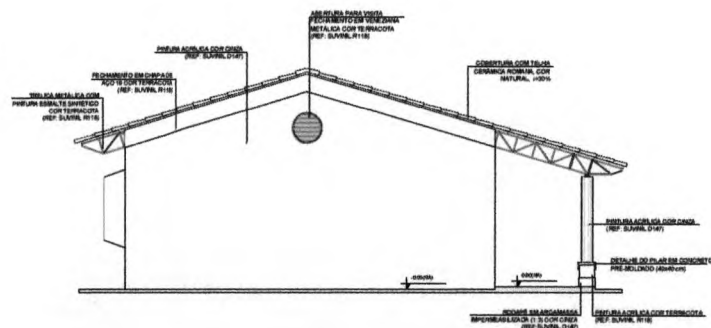

3 FACHADA 2
ESCALA 1/50

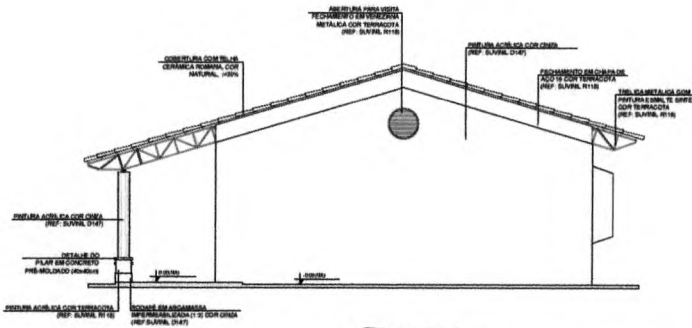

4 FACHADA 4
ESCALA 1/50

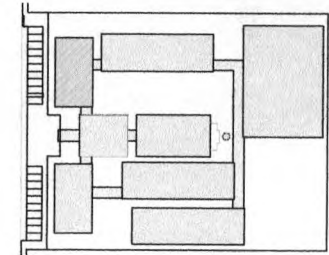

CROQUI DE REFERÊNCIA

LEGENDA	
	INDICAÇÃO DE PAREDE E PORTA
	INDICAÇÃO DE JANELA
	INDICAÇÃO DE ESCADA
	INDICAÇÃO DE PORTAS E JANELAS
	INDICAÇÃO DE PAREDE E PORTA
	INDICAÇÃO DE JANELA
	INDICAÇÃO DE ESCADA
	INDICAÇÃO DE PORTAS E JANELAS

NOTAS

- MEDIDAS E AVANÇOS SIMÉTRICOS
- VERIFICAR POSIÇÃO EXATA DOS PLANOS NO PROJETO ESTRUTURAL
- VERIFICAR DETALHES CONSTRUTIVOS PERTENCENTES AO PROJETO DE DETALHAMENTO
- RECEBER ORIENTAÇÃO DO PROJETO QUANTO À UTILIZAÇÃO DAS CORES, CARGO DE JALMECIBARRA
- ALTERAÇÃO, CONSULTA O CARGO DE ESTUDO DE CORES
- EM CASO DE CONFLITO DE INFORMAÇÕES ENTRE O PROJETO QUANTO À DIMENSÃO DESCRITIVA E ESPECIFICAÇÃO TÉCNICA, PRIVILEGIAR A INFORMAÇÃO CONTIDA NO DESENHO
- ALTERAÇÕES NESTE PROJETO SOMENTE COM AUTORIZAÇÃO EXPRESSA DO FINE

REFERÊNCIAS

- PLANO DE GERENCIAMENTO
- MEMORIAL DESCRITIVO E ESPECIFICAÇÕES TÉCNICAS

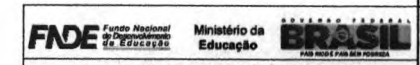

PROJETO PADRÃO - FNE

Modelo: _____

PROJETA: _____

COLETA: _____

PROJETA: _____

COLETA: _____

PROJETA: _____

COLETA: _____

ESCOLA 12 SALAS DE AULA
PROJETO DE ARQUITETURA

COMISSÃO COLETA - Conselho Estadual de Instrução Educacional		BLOCO C - PEDAGÓGICO FACHADAS		ARQ
PROJETO	ESCALA	PROJETO	ESCALA	PROJETO
000000	1/50	000000	1/50	17/42



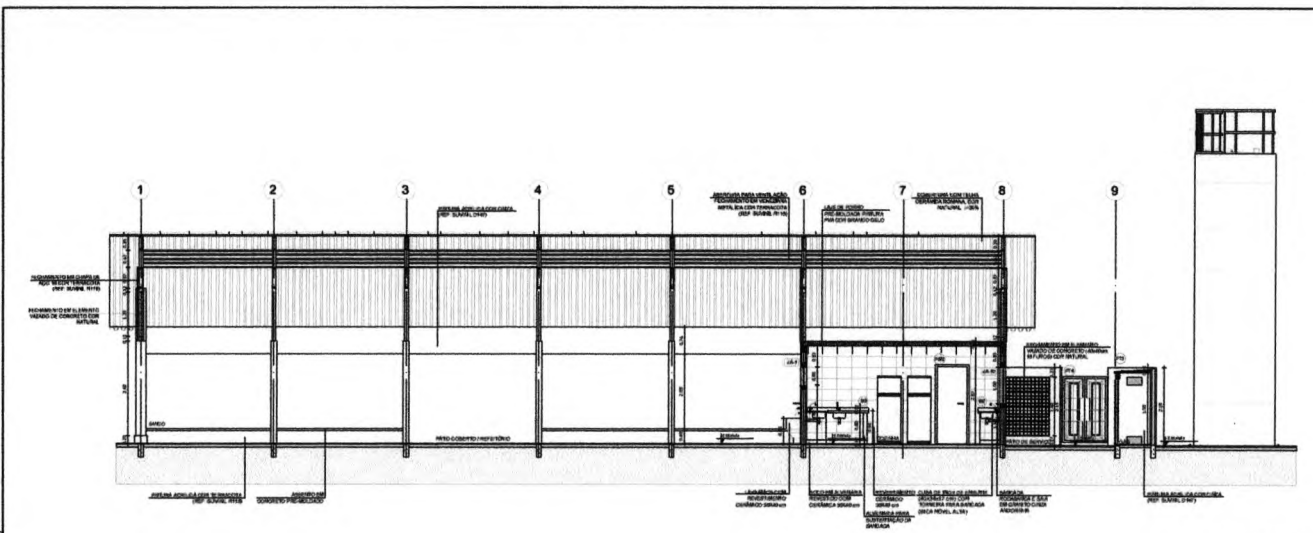

1 CORTE A-A
ESCALA 1/50

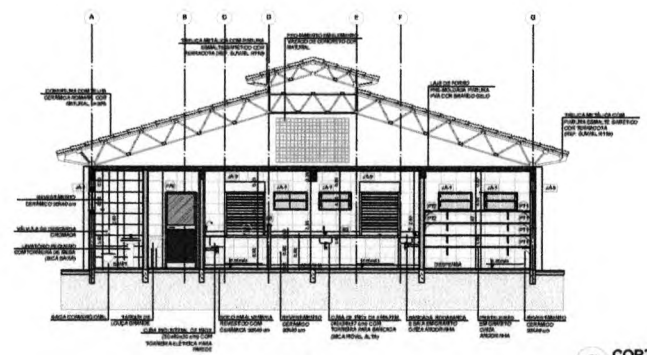

2 CORTE B-B
ESCALA 1/50

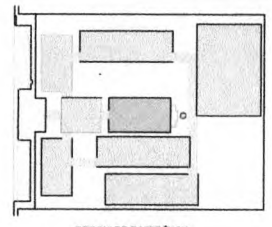

LEGENDA

	estrutura da cobertura		paredes de obra
	estrutura de piso		aberturas de fachada
	colunas		aberturas de acesso
	vigas e demais elementos		escadas e demais elementos

NOTAS

1. ESTRUTURA DE CIMENTADO

2. VERIFICAR POSICIONAMENTO DAS PLANTAS DE PAVIMENTO DE ACORDO COM O PROJETO DE ARQUITETURA

3. VERIFICAR O TIPO DE ABERTURAS DE ACORDO COM O PROJETO DE ARQUITETURA

4. VERIFICAR O TIPO DE ABERTURAS DE ACORDO COM O PROJETO DE ARQUITETURA

5. VERIFICAR O TIPO DE ABERTURAS DE ACORDO COM O PROJETO DE ARQUITETURA

6. VERIFICAR O TIPO DE ABERTURAS DE ACORDO COM O PROJETO DE ARQUITETURA

7. VERIFICAR O TIPO DE ABERTURAS DE ACORDO COM O PROJETO DE ARQUITETURA

8. VERIFICAR O TIPO DE ABERTURAS DE ACORDO COM O PROJETO DE ARQUITETURA

9. VERIFICAR O TIPO DE ABERTURAS DE ACORDO COM O PROJETO DE ARQUITETURA

REFERÊNCIAS

1. NORMAS ABNT NBR 5413

2. NORMAS ABNT NBR 5414

FIDE Fundo Nacional de Desenvolvimento da Educação

Ministério de Educação

BRASIL

PROJETO PADRÃO - FNDE

ESCALA: 1/50

PROJETO: _____

DATA: _____

PROJETADE: _____

PROFESSOR: _____

ESCOLA 12 SALAS DE AULA

PROJETO DE ARQUITETURA

PROJETADE:	PROFESSOR:	ARQ
_____	_____	_____
_____	_____	1942



[Handwritten mark]

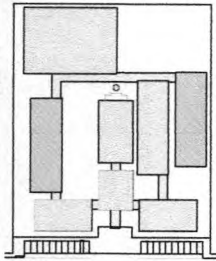

CROQUI DE REFERÊNCIA

PROJETA	PROJETA	PROJETA	PROJETA
PROJETA	PROJETA	PROJETA	PROJETA
PROJETA	PROJETA	PROJETA	PROJETA
PROJETA	PROJETA	PROJETA	PROJETA

NOTA: O PROJETO DE ARQUITETURA É UM PROJETO DE REFERÊNCIA. NÃO DEVE SER USADO PARA CONSTRUÇÃO SEM A AUTORIZAÇÃO DO PROJETA. O PROJETA NÃO SE RESPONSABILIZA POR ERROS DE CÁLCULO OU DE DIMENSÃO. O PROJETA NÃO SE RESPONSABILIZA POR ERROS DE CÁLCULO OU DE DIMENSÃO. O PROJETA NÃO SE RESPONSABILIZA POR ERROS DE CÁLCULO OU DE DIMENSÃO.

FNDE Fundo Nacional de Desenvolvimento da Educação
 Ministério de Educação
PROJETO PADRÃO - FNDE

ESCALA: 1:100

PROJETA: [Assinatura]

DATA: 10/10/2011

ESCOLA 12 SALAS DE AULA
 PROJETO DE ARQUITETURA
 PLANTA BAIXA

ARQ 2142

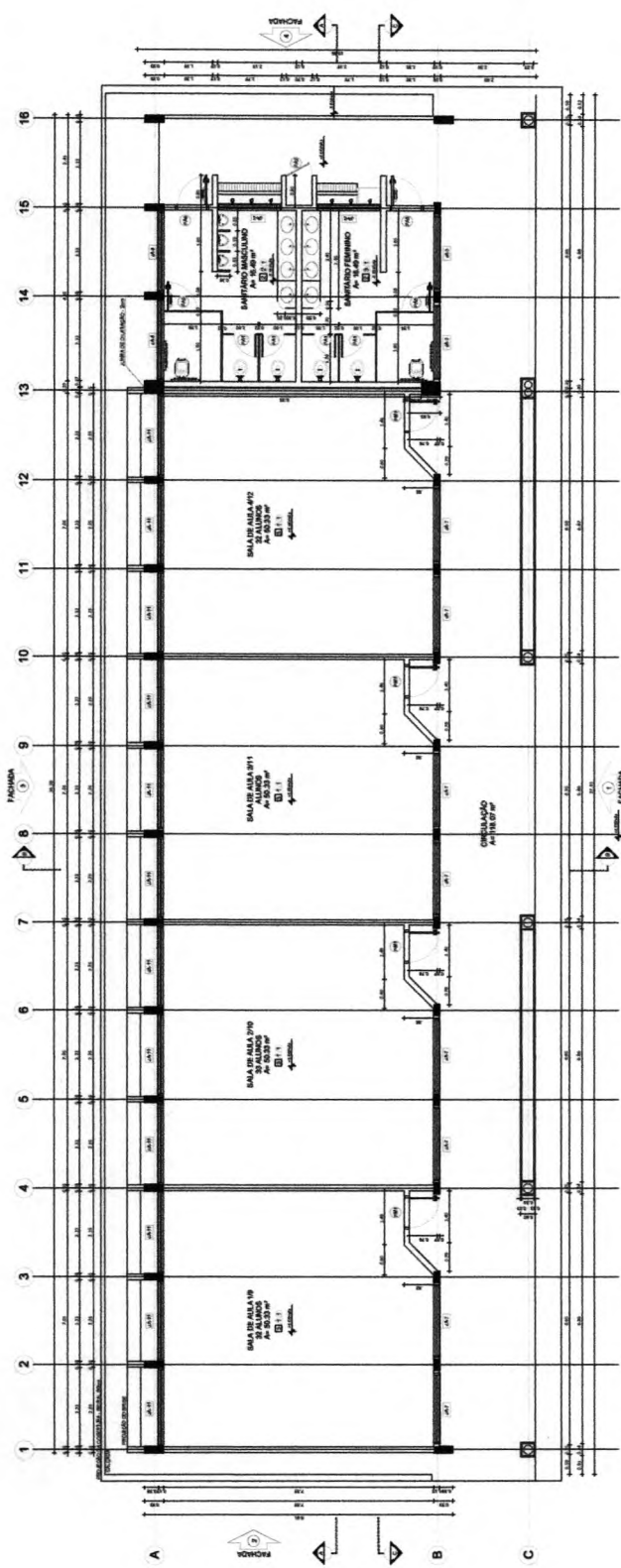

1 PLANTA BAIXA
 ESCALA 1:100

QUANTIDADE	DESCRIÇÃO	ÁREA (m²)
12	SALA DE AULA	120,00
1	COCINA	10,00
1	BANHEIRO	5,00
1	DEPÓSITO	5,00
1	PORTA DE ALUMINUM	1,00
1	JANELA DE ALUMINUM	1,00
1	PORTA DE MADEIRA	1,00
1	JANELA DE MADEIRA	1,00
1	PORTA DE FERRO	1,00
1	JANELA DE FERRO	1,00
1	PORTA DE CIMENTO	1,00
1	JANELA DE CIMENTO	1,00
1	PORTA DE TUBO	1,00
1	JANELA DE TUBO	1,00
1	PORTA DE PLASTICO	1,00
1	JANELA DE PLASTICO	1,00
1	PORTA DE VIDRO	1,00
1	JANELA DE VIDRO	1,00
1	PORTA DE CORTINA	1,00
1	JANELA DE CORTINA	1,00
1	PORTA DE TELA	1,00
1	JANELA DE TELA	1,00
1	PORTA DE ALUMINUM	1,00
1	JANELA DE ALUMINUM	1,00
1	PORTA DE MADEIRA	1,00
1	JANELA DE MADEIRA	1,00
1	PORTA DE FERRO	1,00
1	JANELA DE FERRO	1,00
1	PORTA DE CIMENTO	1,00
1	JANELA DE CIMENTO	1,00
1	PORTA DE TUBO	1,00
1	JANELA DE TUBO	1,00
1	PORTA DE PLASTICO	1,00
1	JANELA DE PLASTICO	1,00
1	PORTA DE VIDRO	1,00
1	JANELA DE VIDRO	1,00
1	PORTA DE CORTINA	1,00
1	JANELA DE CORTINA	1,00
1	PORTA DE TELA	1,00
1	JANELA DE TELA	1,00



[Handwritten mark]

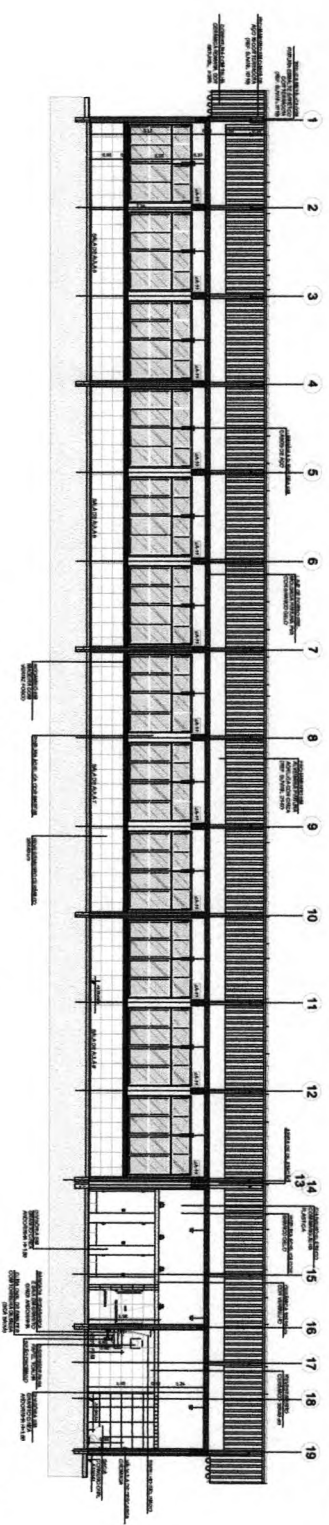

1 CORTE AA
ESCALA 1/50

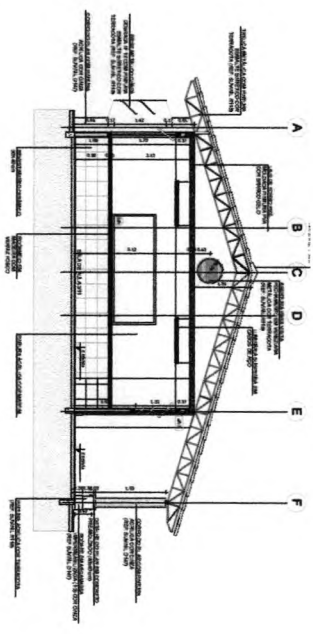

2 CORTE B-B
ESCALA 1/50

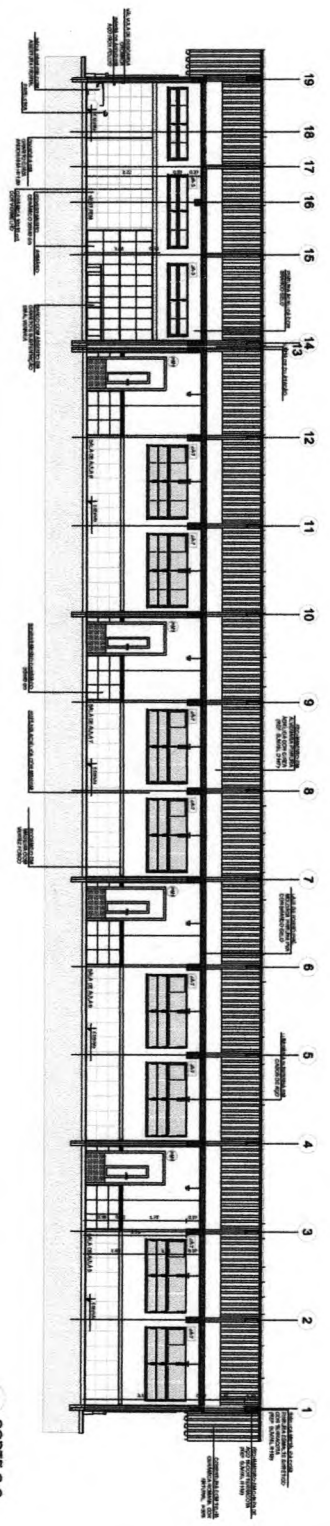

3 CORTE C-C
ESCALA 1/50

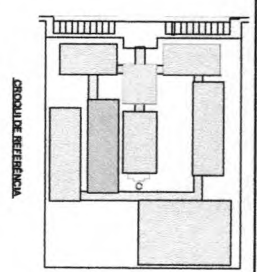

LEGENDA	DESCRIÇÃO	QUANTIDADE	UNIDADE	VALOR UNITÁRIO	VALOR TOTAL
1	ÁREA DE PAVIMENTO	1	m²		
2	ÁREA DE PAREDES	1	m²		
3	ÁREA DE TELHADO	1	m²		
4	ÁREA DE VOLUMETRIA	1	m³		

NOTAS:
1. OBRAS DE REFORMA EM ALGUMAS SALAS.
2. OBRAS DE REFORMA EM ALGUMAS SALAS.
3. OBRAS DE REFORMA EM ALGUMAS SALAS.
4. OBRAS DE REFORMA EM ALGUMAS SALAS.
5. OBRAS DE REFORMA EM ALGUMAS SALAS.
6. OBRAS DE REFORMA EM ALGUMAS SALAS.
7. OBRAS DE REFORMA EM ALGUMAS SALAS.
8. OBRAS DE REFORMA EM ALGUMAS SALAS.
9. OBRAS DE REFORMA EM ALGUMAS SALAS.
10. OBRAS DE REFORMA EM ALGUMAS SALAS.

FNDE Fundação Nacional de Desenvolvimento
Ministério de Educação
Projeto Padrão - FNDE

ESCOLA 12 SALAS DE AULA
PROJETO DE ARQUITETURA
ARQUITETO: RAYDON P. MENEZES
COMISSÃO DE LICITAÇÃO
RUBRICA
1.085

ARO
28/42



Handwritten mark or signature.

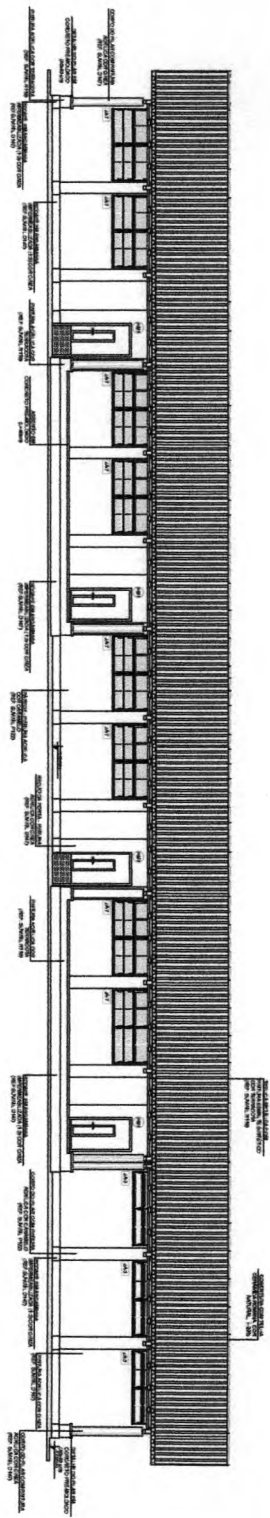

1 FACHADA 1
ESCALA 1/80

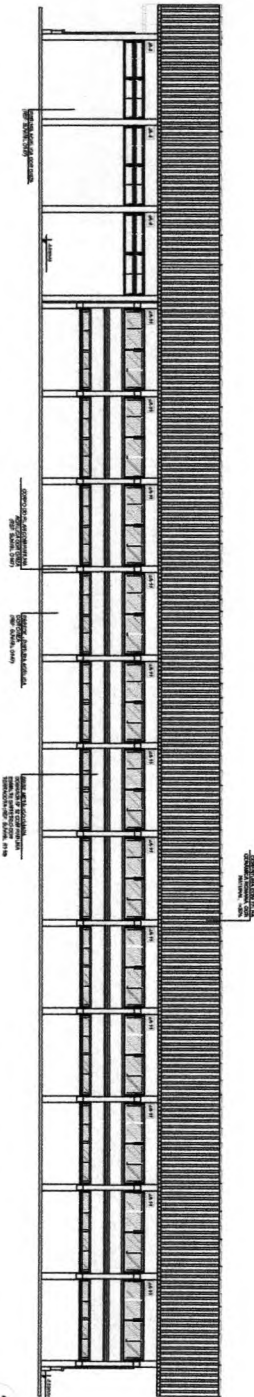

2 FACHADA 2
ESCALA 1/80

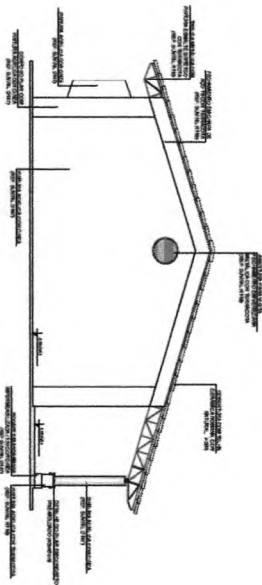

3 FACHADA 3
ESCALA 1/80

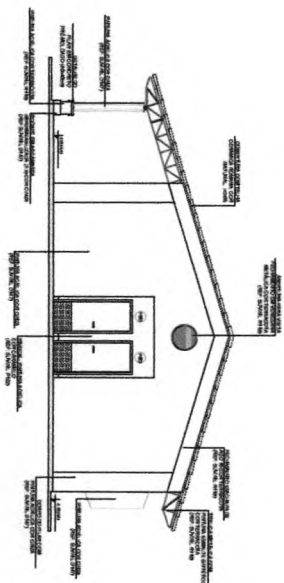

4 FACHADA 4
ESCALA 1/80

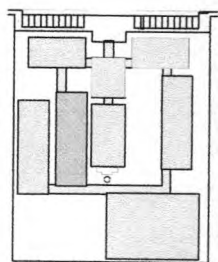

DESCRIÇÃO DE REFEIÇÃO

DESCRIÇÃO	QUANTIDADE	VALOR UNITÁRIO	VALOR TOTAL
1. SERVIÇOS DE PROJEÇÃO E EXECUÇÃO DE OBRAS DE RECONSTRUÇÃO DE BRANCO	1	1.100,00	1.100,00
2. SERVIÇOS DE PROJEÇÃO E EXECUÇÃO DE OBRAS DE RECONSTRUÇÃO DE TINTA	1	1.100,00	1.100,00
3. SERVIÇOS DE PROJEÇÃO E EXECUÇÃO DE OBRAS DE RECONSTRUÇÃO DE MADEIRA	1	1.100,00	1.100,00
4. SERVIÇOS DE PROJEÇÃO E EXECUÇÃO DE OBRAS DE RECONSTRUÇÃO DE ALUMÍNIO	1	1.100,00	1.100,00
5. SERVIÇOS DE PROJEÇÃO E EXECUÇÃO DE OBRAS DE RECONSTRUÇÃO DE VIDRO	1	1.100,00	1.100,00

NOTAS: 1. OBRAS DE RECONSTRUÇÃO DE BRANCO, TINTA, MADEIRA, ALUMÍNIO E VIDRO, DEVEM SER EXECUTADAS DE ACORDO COM AS NORMAS TÉCNICAS DE MATERIAIS E OBRAS DE RECONSTRUÇÃO DE BRANCO, TINTA, MADEIRA, ALUMÍNIO E VIDRO, DEVIDO ÀS CONDIÇÕES DE USO E MANUTENÇÃO DESSAS OBRAS. 2. OBRAS DE RECONSTRUÇÃO DE BRANCO, TINTA, MADEIRA, ALUMÍNIO E VIDRO, DEVEM SER EXECUTADAS DE ACORDO COM AS NORMAS TÉCNICAS DE MATERIAIS E OBRAS DE RECONSTRUÇÃO DE BRANCO, TINTA, MADEIRA, ALUMÍNIO E VIDRO, DEVIDO ÀS CONDIÇÕES DE USO E MANUTENÇÃO DESSAS OBRAS. 3. OBRAS DE RECONSTRUÇÃO DE BRANCO, TINTA, MADEIRA, ALUMÍNIO E VIDRO, DEVEM SER EXECUTADAS DE ACORDO COM AS NORMAS TÉCNICAS DE MATERIAIS E OBRAS DE RECONSTRUÇÃO DE BRANCO, TINTA, MADEIRA, ALUMÍNIO E VIDRO, DEVIDO ÀS CONDIÇÕES DE USO E MANUTENÇÃO DESSAS OBRAS. 4. OBRAS DE RECONSTRUÇÃO DE BRANCO, TINTA, MADEIRA, ALUMÍNIO E VIDRO, DEVEM SER EXECUTADAS DE ACORDO COM AS NORMAS TÉCNICAS DE MATERIAIS E OBRAS DE RECONSTRUÇÃO DE BRANCO, TINTA, MADEIRA, ALUMÍNIO E VIDRO, DEVIDO ÀS CONDIÇÕES DE USO E MANUTENÇÃO DESSAS OBRAS.

FNDE Fundação Nacional do Desenvolvimento
 Ministério da Educação
PROJETO PADRÃO - FNDE

ESCOLA 12 SALAS DE AULA
 ESCOLA Nº 12 SALAS DE AULA
 RUA Nº 1234
 BARRA DO GARÇAS - SP

DATA: 10/06/2012
 ARQ: 8042



Handwritten mark or signature.

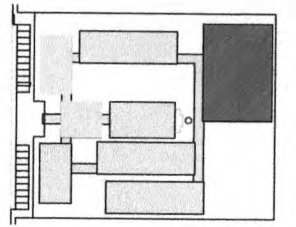
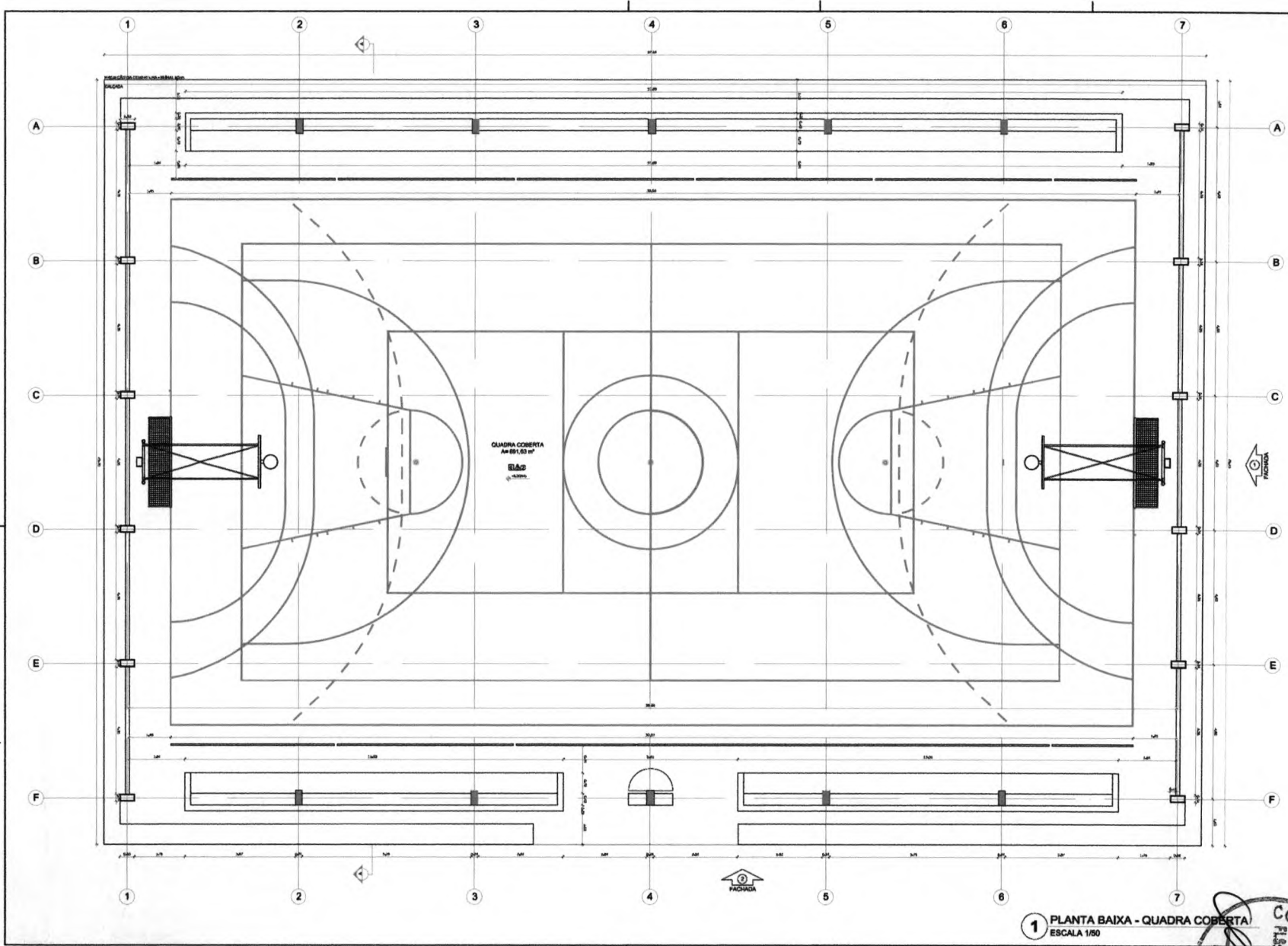

CROQUI DE REFERÊNCIA

LEGENDA			
	REDEQUILIBRADA A LARGURA COM		INDICAÇÃO DE VENTOS
	INDICAÇÃO DE PORTAS		REPERTELAÇÃO DE METRAGEM
	INDICAÇÃO DE MOBILIÁRIO		INDICAÇÃO DE ÁREAS
	INDICAÇÃO DE MOBILIÁRIO		INDICAÇÃO DE ELEMENTOS DE ARQUITETURA

NOTAS

- VERIFICAR A NÍVEL DE VENTOS
- VERIFICAR A NÍVEL DE INCLINAÇÃO DO TERRENO
- REALIZAR OBRAS DE RECONSTRUÇÃO DO TERRENO
- REALIZAR OBRAS DE RECONSTRUÇÃO DO TERRENO
- REALIZAR OBRAS DE RECONSTRUÇÃO DO TERRENO
- REALIZAR OBRAS DE RECONSTRUÇÃO DO TERRENO
- REALIZAR OBRAS DE RECONSTRUÇÃO DO TERRENO

REFERÊNCIAS

- PLANO DE QUANTIFICAÇÃO
- MEMÓRIA DE CÁLCULO DE QUANTIFICAÇÃO

FNE Fundação Nacional de Desenvolvimento
Ministério da Educação
BRASIL

PROJETO PADRÃO - FNE

MUNICÍPIO - UF: _____

PROPRIETÁRIO: _____

EXERCÍCIO: _____

PROPRIETÁRIO: _____

RESP. TÉCNICO: _____

DATA: _____

PROJETO: _____

PROJETO: _____

PROJETO: _____

ESCOLA 12 SALAS DE AULA
PROJETO DE ARQUITETURA

COORDENADOR		QUADRA COBERTA		ARQ
COGEI - Coordenador Geral de Execução	COGEI - Coordenador Geral de Execução	PLANTA BAIXA	PLANTA BAIXA	
_____	_____	_____	_____	27/42

1 PLANTA BAIXA - QUADRA COBERTA
 ESCALA 1/50



[Handwritten mark]

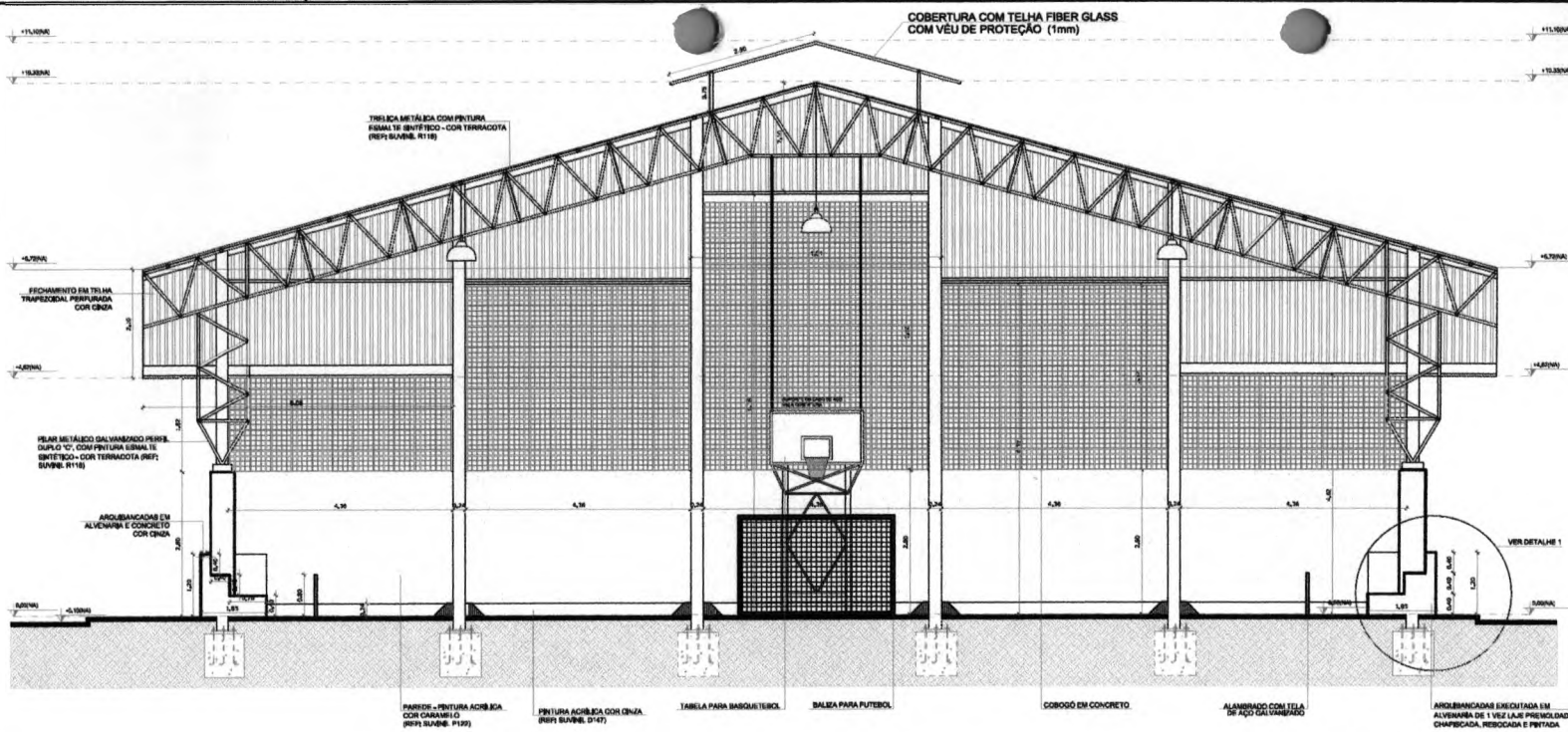

1 CORTE A-A
ESCALA 1/50

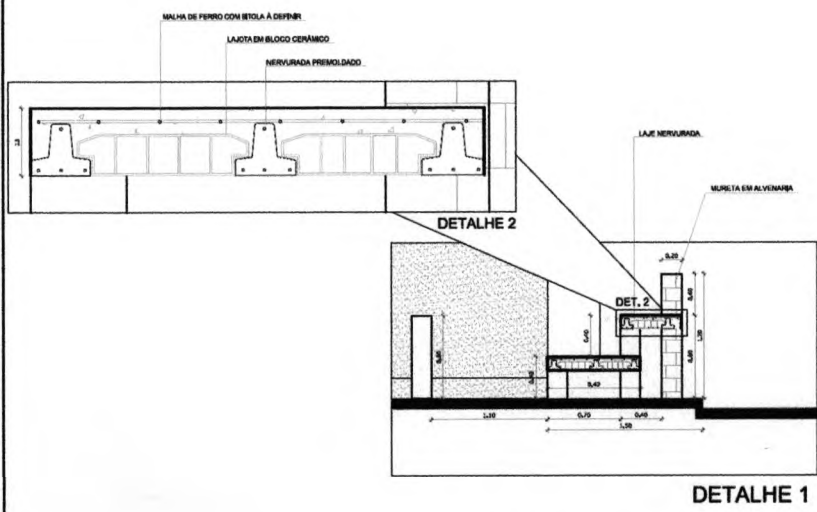

2 DETALHES ARQUIBANCADA
ESCALA 1/50

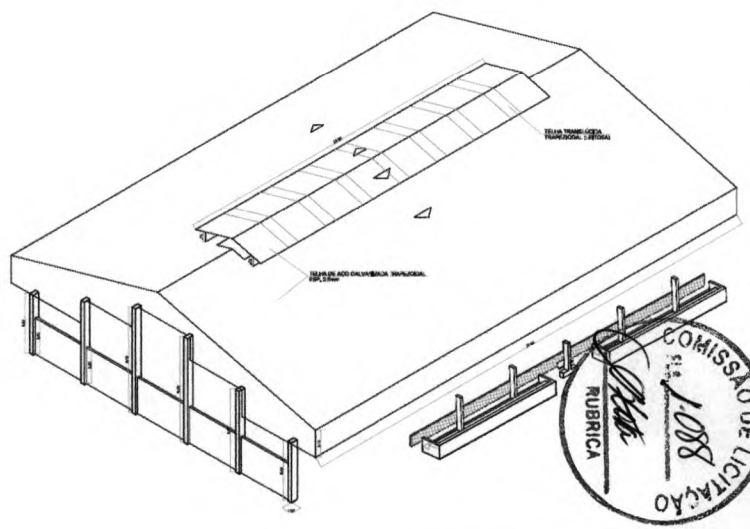

3 PERSPECTIVA ISOMÉTRICA
SEM ESCALA

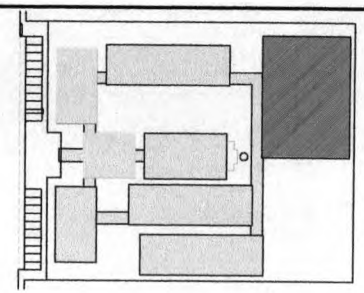

CROQUI DE REFERÊNCIA

LEGENDA:

	INDICAÇÃO DE VERTICES		INDICAÇÃO DE JANELAS
	INDICAÇÃO DE PAREDES		ESPECIFICAÇÃO DE MATERIAIS
	INDICAÇÃO DE FORÇAS		INDICAÇÃO DE PORTAS
	INDICAÇÃO DE PORTAS E JANELAS		INDICAÇÃO DE ELEMENTOS (BANCADA, PAREDELAGAS E TIG)

NOTAS

- MEDIDAS E NÍVEIS EM METROS
- VERIFICAR POSIÇÃO EXATA DOS PLANOS NO PROJETO ESTRUTURAL
- VERIFICAR DETALHES CONSTRUTIVOS PERTINENTES AO PROJETO DE DETALHAMENTO
- SOLICITAR ORIENTAÇÃO DO PROJETO QUANTO À UTILIZAÇÃO DAS CORES: CASO SEJA NECESSÁRIA
- ALTERNATIVAS, CONSULTAR O CADRÃO DE ESTUDO DE CORES
- EM CASO DE CONFLITO DE INFORMAÇÕES ENTRE O PROJETO GRÁFICO E O MEMORIAL DESCRITIVO E ESPECIFICAÇÕES TÉCNICAS, PREVALECE A INFORMAÇÃO CONTIDA NO DESENHO
- ALTERAÇÕES NESTE PROJETO EXIGEM COM AUTORIZAÇÃO ESCRITA DO PROJE

REFERÊNCIAS

- PLANILHA DE QUANTITATIVOS
- MEMORIAL DESCRITIVO E ESPECIFICAÇÕES TÉCNICAS

FNDE Fundo Nacional de Desenvolvimento de Educação Básica e de Ensino Superior
Ministério da Educação
BRASIL País Rico e País Sem Pobreza

PROJETO PADRÃO - FNDE

MUNICÍPIO - UF: _____

PROPRIETÁRIO: _____

ENDEREÇO: _____

PROPRIETÁRIO: _____

RESP. TÉCNICO: _____ DATA: _____

ELFO: _____ CADU/CREA: _____

SA: _____

OBSERVAÇÕES: _____

ESCOLA 12 SALAS DE AULA
PROJETO DE ARQUITETURA

COORDENAÇÃO COEST - Coordenação Geral de Infraestrutura Educacional	QUADRA COBERTA CORTE A-A DETALHES	ARQ
REVISÃO RUB	ESCALA PROJEÇÃO DATA DE EMISSÃO 18/02/2014	PRIMEIRA 28/42

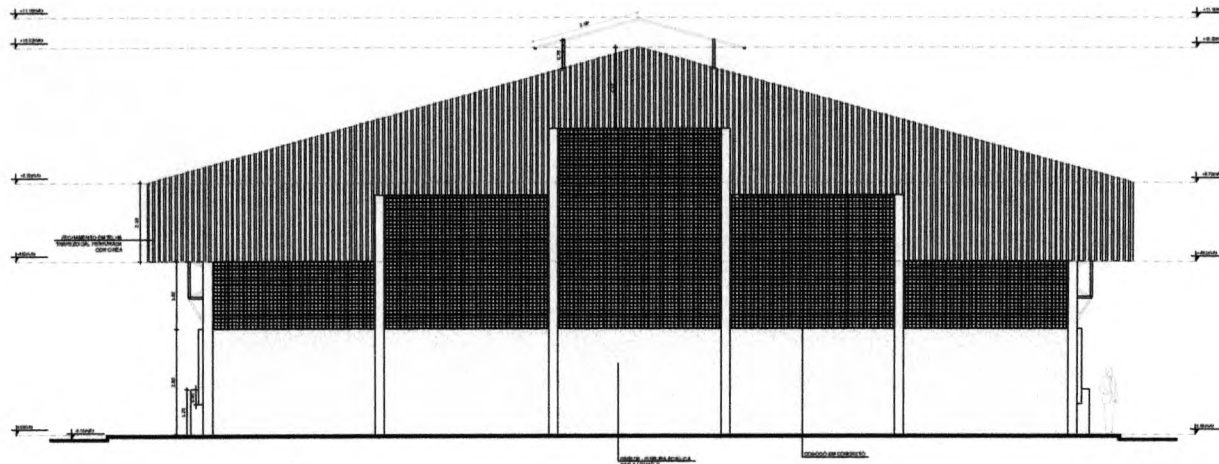

1 FACHADA 1
ESCALA 1/50

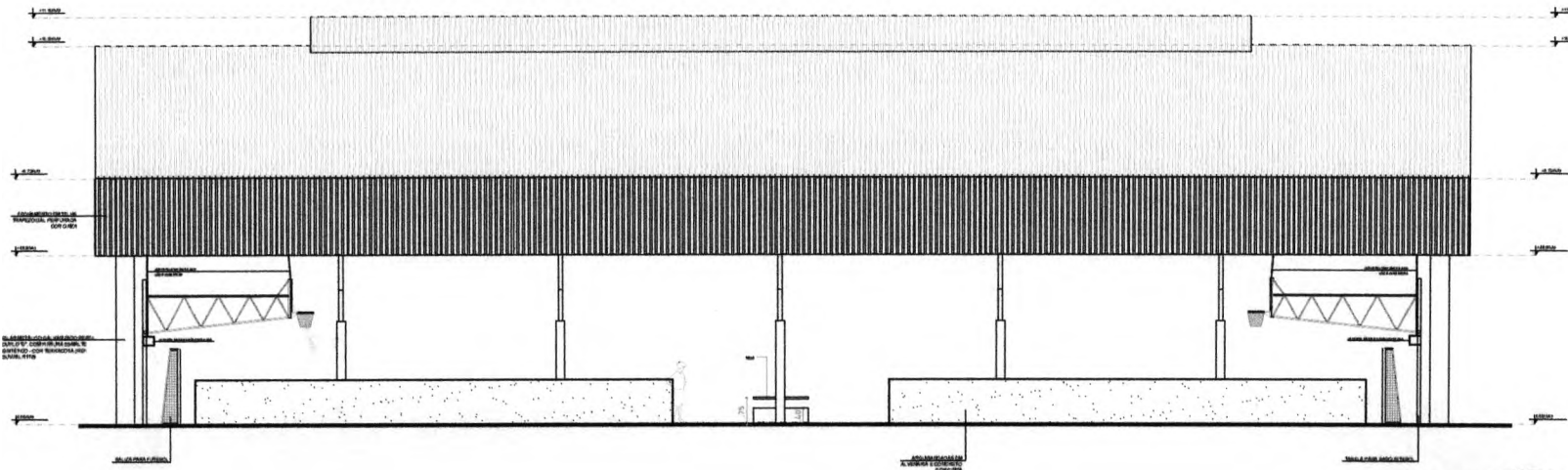

2 FACHADA 2
ESCALA 1/10

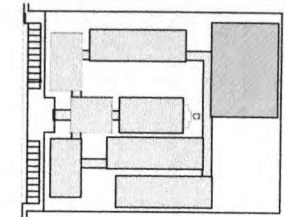

CROQUI DE REFERÊNCIA

LEGENDA			
	RECALCADA PLANTA DE CORTES		RECALCADA DE VISTA
	RECALCADA DE JANELAS		RECALCADA DE PORTAS
	RECALCADA DE ESTRUTURA		RECALCADA DE CIMENTAMENTO
	RECALCADA DE TELHADO		RECALCADA DE PAVIMENTO

NOTAS

- 1- MEDIDAS E NOTAS EM METROS
- 2- RECALCADA DE PORTAS E JANELAS EM PORTA E JANELA
- 3- RECALCADA DE PORTAS E JANELAS EM PORTA E JANELA
- 4- RECALCADA DE PORTAS E JANELAS EM PORTA E JANELA
- 5- RECALCADA DE PORTAS E JANELAS EM PORTA E JANELA
- 6- RECALCADA DE PORTAS E JANELAS EM PORTA E JANELA
- 7- RECALCADA DE PORTAS E JANELAS EM PORTA E JANELA
- 8- RECALCADA DE PORTAS E JANELAS EM PORTA E JANELA
- 9- RECALCADA DE PORTAS E JANELAS EM PORTA E JANELA
- 10- RECALCADA DE PORTAS E JANELAS EM PORTA E JANELA

REFERÊNCIAS

- 1- MANUAL DE QUANTIFICAÇÃO
- 2- NORMAS DE PROJETO DE ARQUITETURA
- 3- NORMAS DE PROJETO DE ARQUITETURA

FNDE Fundo Nacional de Desenvolvimento da Educação
Ministério da Educação
BRASIL

PROJETO PADRÃO - FNDE

OBJETIVO: _____

TIPO DE OBRA: _____

PROFESSOR: _____

LOCAL: _____

DATA: _____

ESCALA: _____

PROJETO DE ARQUITETURA

ESCOLA 12 SALAS DE AULA

PROJETO DE ARQUITETURA

PROJETADEIRO: _____

PROFESSOR: _____

LOCAL: _____

DATA: _____

ESCALA: _____

PROJETO DE ARQUITETURA

PROJETADEIRO: _____

PROFESSOR: _____

LOCAL: _____

DATA: _____

ESCALA: _____



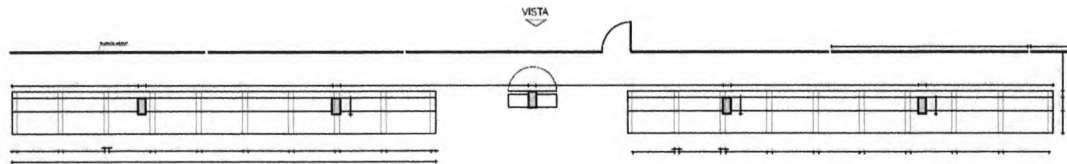

1 ARQUIBANCADA 1 - PLANTA BAIXA
ESCALA 1/75

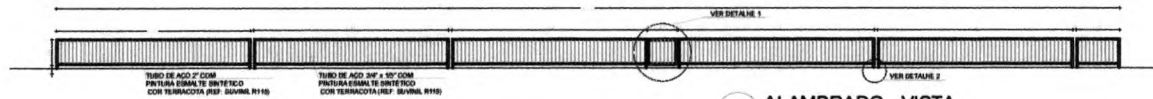

2 ALAMBRADO - VISTA
ESCALA 1/75

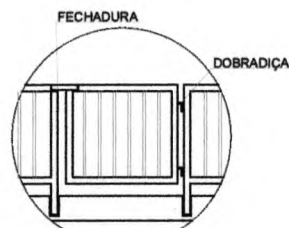

DETALHE 1
SEM ESCALA

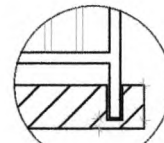

DETALHE 2
SEM ESCALA

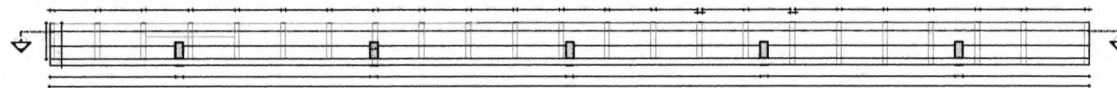

3 ARQUIBANCADA 2 - PLANTA BAIXA
ESCALA 1/75

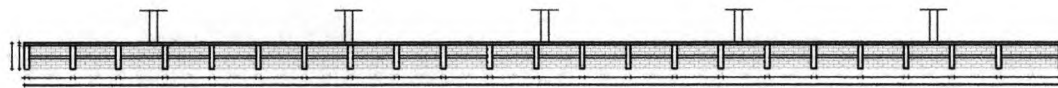

4 ARQUIBANCADA 2 - CORTE AA
ESCALA 1/75

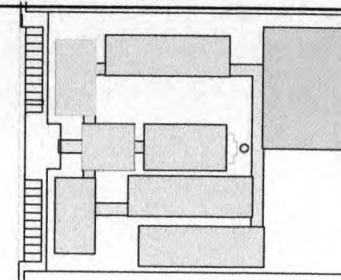

CROQUI DE REFERÊNCIA

LEGENDA	
	INDICAÇÃO DE PAREDES E CORTES
	INDICAÇÃO DE PORTAS E JANELAS
	INDICAÇÃO DE SALAS
	INDICAÇÃO DE JANELAS (JANELA, PRATELEIRO E ETC.)
	ESPECIFICAÇÃO DE MATERIAIS
	INDICAÇÃO DE EIXOS
	INDICAÇÃO DE ELEMENTOS (JANELA, PRATELEIRO E ETC.)

NOTAS

- MEDIDAS E NÍVEIS EM METROS
- VERIFICAR POSIÇÃO EXATA DOS PILARES NO PROJETO ESTRUTURAL
- VERIFICAR TAMBÉM COMPONENTES PERTINENTES NO PROJETO DE SANEAMENTO
- RESERVAR CRENCHAMENTO NO PROJETO QUANTO A UTILIZAÇÃO DAS CORES, CASO SEJA NECESSÁRIA A ALTERAÇÃO, CONFORME TABELA DE ESTUDO DE CORES
- EM CASO DE CONFLITO DE INFORMAÇÕES ENTRE O PROJETO GRÁFICO E O MEMORIAL DESCRITIVO E ESPECIFICAÇÕES TÉCNICAS, PREVALECE A INFORMAÇÃO CONTEÚDA NO DESENHO
- ALTERAÇÕES NESTE PROJETO SOMENTE COM AUTORIZAÇÃO EXPRESSA DO FINE

REFERÊNCIA

- PLANILHA DE QUANTITATIVOS
- MEMORIAL DESCRITIVO E ESPECIFICAÇÕES TÉCNICAS

FNE Fundo Nacional de Desenvolvimento da Educação | **Ministério da Educação** | **BRASIL** PAÍS DO PÃO DE AZÚCAR

PROJETO PADRÃO - FNE

MUNICÍPIO - UF: _____
 PROPRIETÁRIO: _____
 ENDEREÇO: _____

PROPRIETÁRIO: _____
 RESP. TÉCNICO: _____

TIPO: _____ CAD/CHEF: _____

OBSERVAÇÕES: _____

ESCOLA 12 SALAS DE AULA
PROJETO DE ARQUITETURA

COORDENAÇÃO DGE/ST - Coordenadoria Geral de Infraestrutura Educativa	QUADRA COBERTA ARQUIBANCADA E ALAMBRADO PLANTA BAIXA, CORTE, VISTA E DETALHES	ARQ
REVISÃO RUBRICA	REVISÃO RUBRICA	PRIMEIRA 30/42



TABELA ALÇÁVEL DE BASQUETEBOL

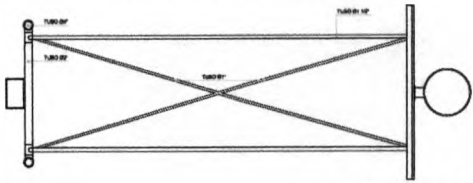

1 PLANTA BAIXA
ESCALA 1/20

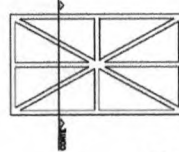

2 DETALHES DA FIXAÇÃO DA ARMAÇÃO
ESCALA 1/20

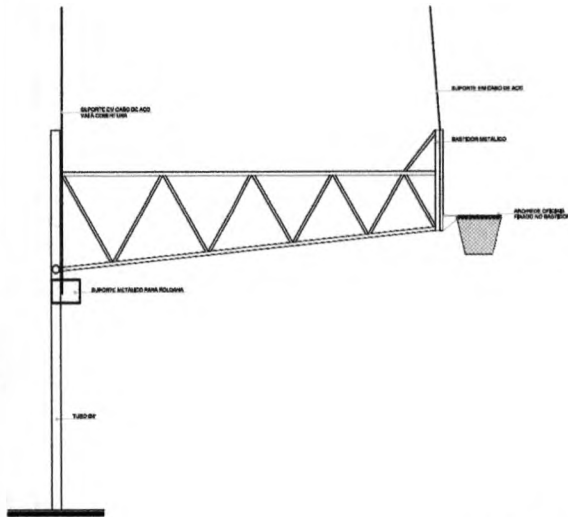
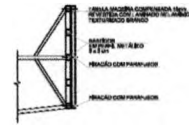

3 VISTA LATERAL
ESCALA 1/20

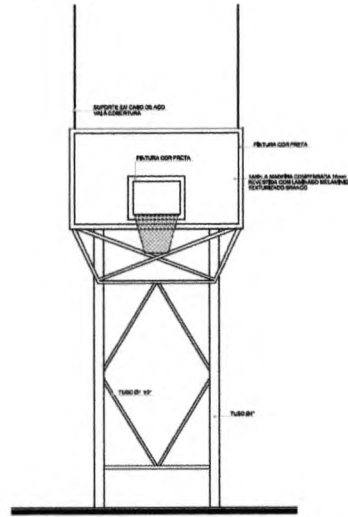

4 VISTA FRONTAL
ESCALA 1/20

BALIZA DE FUTEBOL E HANDEBOL

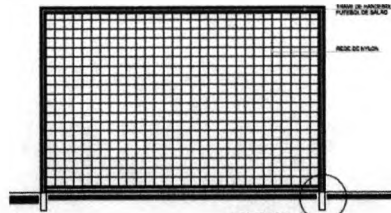

5 VISTA FRONTAL
ESCALA 1/20

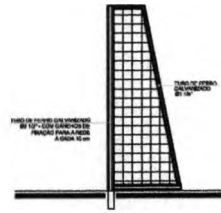

6 VISTA LATERAL
ESCALA 1/20

REDE DE VOLEIBOL

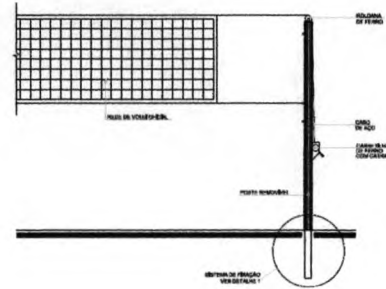

7 VISTA FRONTAL
ESCALA 1/20

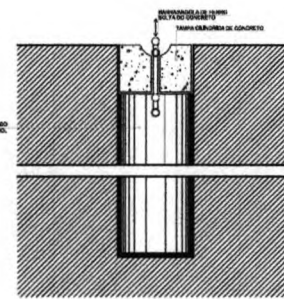

8 DETALHE DA FIXAÇÃO DAS TRAVES
ESCALA 1/20

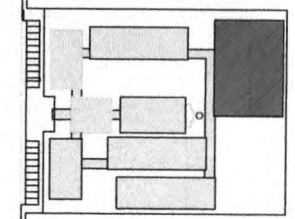

CROQUI DE REFERÊNCIA

LEGENDA			
	SENAÇÃO DE EQUIPAMENTOS		SENAÇÃO DE EQUIPAMENTOS
	SENAÇÃO DE EQUIPAMENTOS		SENAÇÃO DE EQUIPAMENTOS
	SENAÇÃO DE EQUIPAMENTOS		SENAÇÃO DE EQUIPAMENTOS

NOTAS

- 1. VERIFICAR E APROVAR O PROJETO ANTES DE COMEÇAR A EXECUÇÃO.
- 2. VERIFICAR A QUANTIDADE DE EQUIPAMENTOS E O TIPO DE EQUIPAMENTOS.
- 3. VERIFICAR A QUANTIDADE DE EQUIPAMENTOS E O TIPO DE EQUIPAMENTOS.
- 4. VERIFICAR A QUANTIDADE DE EQUIPAMENTOS E O TIPO DE EQUIPAMENTOS.
- 5. VERIFICAR A QUANTIDADE DE EQUIPAMENTOS E O TIPO DE EQUIPAMENTOS.

REFERÊNCIAS

- 1. NORMAS DE ABASTECIMENTO DE ÁGUA E SANEAMENTO BÁSICO.
- 2. NORMAS DE ABASTECIMENTO DE ÁGUA E SANEAMENTO BÁSICO.

FNDE Fundação Nacional do Desenvolvimento
Ministério da Educação BRASIL
PROJETO PADRÃO - FNDE

PROPRIETÁRIO: _____
RESP. TÉCNICO: _____

DUPL. ÚNICA
RUBRICA

ESCOLA 12 SALAS DE AULA
PROJETO DE ARQUITETURA

CONCEITO	AMPLIAÇÃO	ARQ
CONDIÇÃO	EQUIPAMENTOS QUORA	
PROJETO		31/42

ESPECIFICAÇÕES

- 1. TUBO DE APOIO:** TUBO DE APOIO DE ALUMÍNIO ANODADO, TIPO 6061-T6, COM DIÂMETRO EXTERNO DE 40 MM E DIÂMETRO INTERNO DE 30 MM, COMPRIMENTO DE 2,50 M, COM TUBO DE APOIO DE 60 MM DE DIÂMETRO EXTERNO E 40 MM DE DIÂMETRO INTERNO, COMPRIMENTO DE 2,50 M, COM TUBO DE APOIO DE 80 MM DE DIÂMETRO EXTERNO E 60 MM DE DIÂMETRO INTERNO, COMPRIMENTO DE 2,50 M.
- 2. REDE DE FIBRA:** REDE DE FIBRA DE POLIÉSTER, TIPO 1000, COM MESH DE 100 X 100 MM, COMPRIMENTO DE 2,50 M, COM REDE DE FIBRA DE POLIÉSTER, TIPO 1000, COM MESH DE 100 X 100 MM, COMPRIMENTO DE 2,50 M, COM REDE DE FIBRA DE POLIÉSTER, TIPO 1000, COM MESH DE 100 X 100 MM, COMPRIMENTO DE 2,50 M.
- 3. MANTA A BARRAS COMBUSTIVEL:** MANTA A BARRAS COMBUSTIVEL PARA O CARRÃO COM LAMINADO RELIEFADO, TIPO 1000, COM MESH DE 100 X 100 MM, COMPRIMENTO DE 2,50 M, COM MANTA A BARRAS COMBUSTIVEL PARA O CARRÃO COM LAMINADO RELIEFADO, TIPO 1000, COM MESH DE 100 X 100 MM, COMPRIMENTO DE 2,50 M, COM MANTA A BARRAS COMBUSTIVEL PARA O CARRÃO COM LAMINADO RELIEFADO, TIPO 1000, COM MESH DE 100 X 100 MM, COMPRIMENTO DE 2,50 M.
- 4. SUPPORTO DO CARRÃO DE APOIO:** SUPPORTO DO CARRÃO DE APOIO DE ALUMÍNIO ANODADO, TIPO 6061-T6, COM DIÂMETRO EXTERNO DE 40 MM E DIÂMETRO INTERNO DE 30 MM, COMPRIMENTO DE 2,50 M, COM SUPPORTO DO CARRÃO DE APOIO DE ALUMÍNIO ANODADO, TIPO 6061-T6, COM DIÂMETRO EXTERNO DE 40 MM E DIÂMETRO INTERNO DE 30 MM, COMPRIMENTO DE 2,50 M, COM SUPPORTO DO CARRÃO DE APOIO DE ALUMÍNIO ANODADO, TIPO 6061-T6, COM DIÂMETRO EXTERNO DE 40 MM E DIÂMETRO INTERNO DE 30 MM, COMPRIMENTO DE 2,50 M.
- 5. MONTANTE METALICO:** MONTANTE METALICO DE ALUMÍNIO ANODADO, TIPO 6061-T6, COM DIÂMETRO EXTERNO DE 40 MM E DIÂMETRO INTERNO DE 30 MM, COMPRIMENTO DE 2,50 M, COM MONTANTE METALICO DE ALUMÍNIO ANODADO, TIPO 6061-T6, COM DIÂMETRO EXTERNO DE 40 MM E DIÂMETRO INTERNO DE 30 MM, COMPRIMENTO DE 2,50 M, COM MONTANTE METALICO DE ALUMÍNIO ANODADO, TIPO 6061-T6, COM DIÂMETRO EXTERNO DE 40 MM E DIÂMETRO INTERNO DE 30 MM, COMPRIMENTO DE 2,50 M.
- 6. MONTANTE DE APOIO:** MONTANTE DE APOIO DE ALUMÍNIO ANODADO, TIPO 6061-T6, COM DIÂMETRO EXTERNO DE 40 MM E DIÂMETRO INTERNO DE 30 MM, COMPRIMENTO DE 2,50 M, COM MONTANTE DE APOIO DE ALUMÍNIO ANODADO, TIPO 6061-T6, COM DIÂMETRO EXTERNO DE 40 MM E DIÂMETRO INTERNO DE 30 MM, COMPRIMENTO DE 2,50 M, COM MONTANTE DE APOIO DE ALUMÍNIO ANODADO, TIPO 6061-T6, COM DIÂMETRO EXTERNO DE 40 MM E DIÂMETRO INTERNO DE 30 MM, COMPRIMENTO DE 2,50 M.



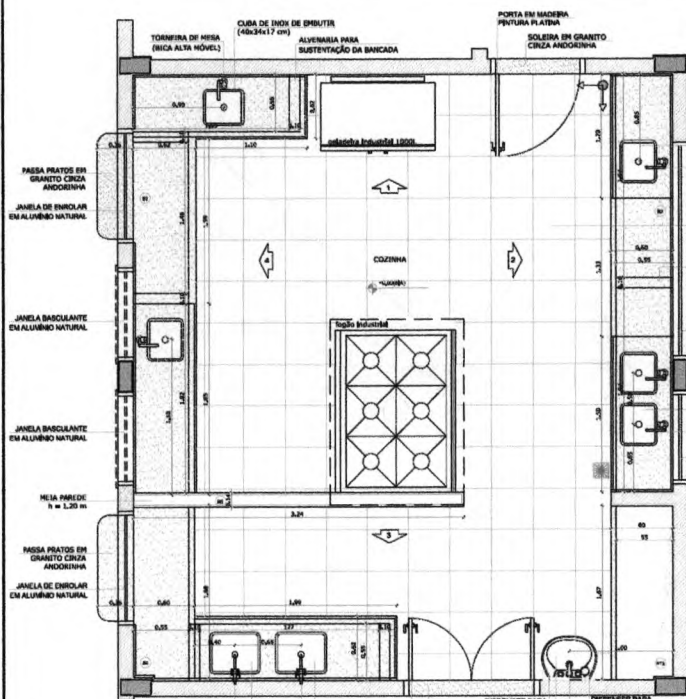

1 PLANTA BAIXA
ESCALA 1/25

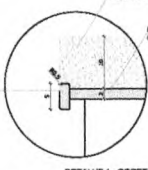

DETALHE 1 - CORTE
Bancada de granito - área molhada
Escala: 1/5

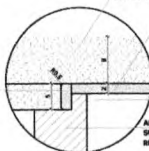

DETALHE 2 - CORTE
Bancada de granito - área seca
Escala: 1/5

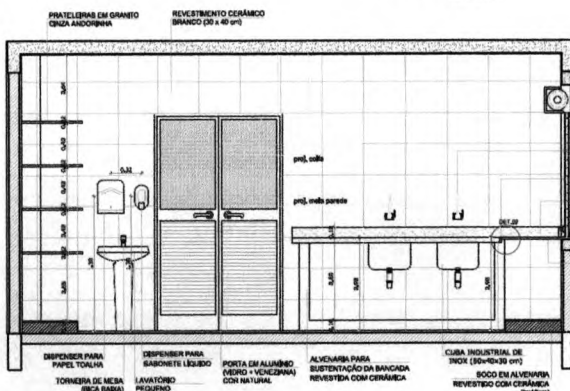

2 VISTA 3
ESCALA 1/25

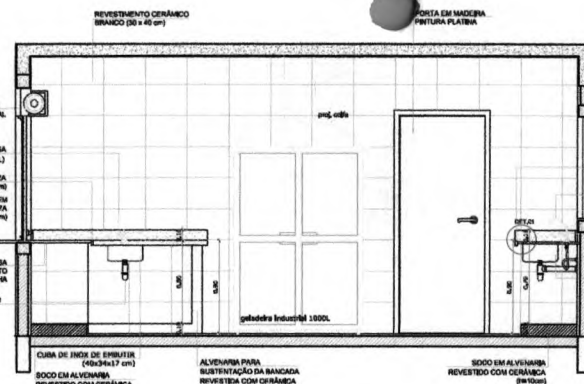

3 VISTA 1
ESCALA 1/25

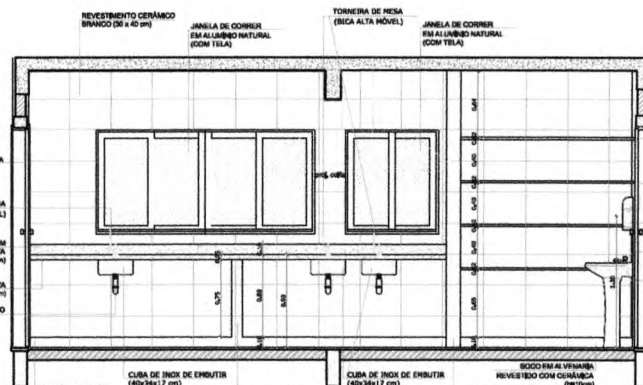

4 VISTA 2
ESCALA 1/25

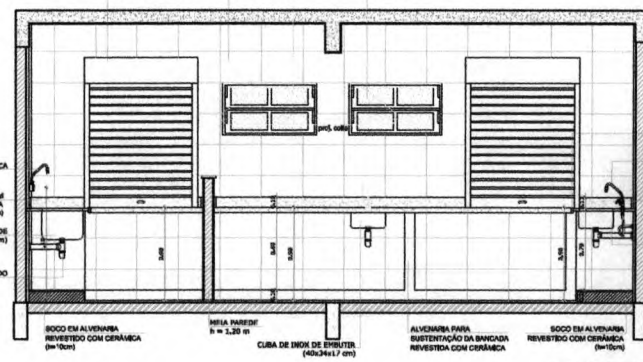

5 VISTA 4
ESCALA 1/25

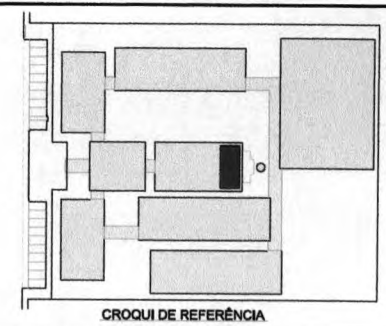

LEGENDA:

	INDICAÇÃO DE JANELA E CORTE		INDICAÇÃO DE PAREDES
	INDICAÇÃO DE PORTAS		ESPECIFICAÇÃO DE MATERIAIS
	INDICAÇÃO DE MOBILIÁRIO		INDICAÇÃO DE PISOS
	INDICAÇÃO DE ESCADAS		INDICAÇÃO DE ELEMENTOS (BANCADA, PRATELEIRAS E PTL)

OBSERVAÇÃO:
A PAGINAÇÃO DAS PAREDES DEVERÁ SEGUIR O ALINHAMENTO DO PISO.

NOTAS

- MEDIDAS E NÍVEIS EM METROS
- VERIFICAR POSIÇÃO DAS TUBAGENS NO PROJETO ESTRUTURAL
- VERIFICAR DETALHES CONSTRUTIVOS PERTINENTES NO PROJETO DE DETALHAMENTO
- RESOLVER ORIENTAÇÃO DO PROJETO QUANTO A UTILIZAÇÃO DAS CORES, CASO SEJA NECESSÁRIA
- ALTERNAR, CONSULTAR O PROJETO DE ESTUDO DE CORES
- EM CASO DE CONFLITO DE INFORMAÇÕES ENTRE O PROJETO GRÁFICO E O MEMORIAL DESCRITIVO E ESPECIFICAÇÕES TÉCNICAS, PRIVILEGIAR A INFORMAÇÃO CONTIDA NO DESENHO
- ALTERAÇÕES NESTE PROJETO SOMENTE COM AUTORIZAÇÃO EXPRESSA DO FINE

REFERÊNCIAS:

- PLANO DE QUANTITATIVOS
- MEMORIAL DESCRITIVO E ESPECIFICAÇÕES TÉCNICAS

FNDE Fundo Nacional de Desenvolvimento de Educação
Ministério da Educação
BRASIL País Rico e Muito Mais Povoado

PROJETO PADRÃO - FNDE

MUNICÍPIO - UF:
PROPRIETÁRIO:
ENDEREÇO:

PROPRIETÁRIO:
TÉCNICO:
CRUZ CREIA:

CAU/CREA:
RA:

OBSERVAÇÕES:

COMISSÃO DE LICITAÇÃO

ESCOLA 12 SALAS DE AULA
PROJETO DE ARQUITETURA

COORDENAÇÃO COBEST - Coordenadoria Geral de Infraestrutura Educacional		BLOCO D - SERVIÇO AMPLIAÇÃO - COZINHA		ARQ 32/42
MEMBRADO RUBEN	REDA LIS	DATA DEBASTO MAY/2014	PRIMEIRA	



DESPENSA

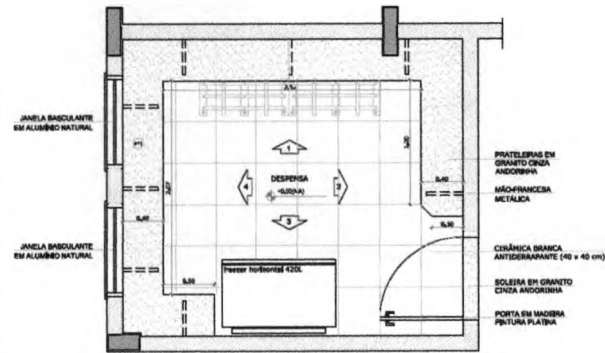

1 PLANTA BAIXA
ESCALA 1/25

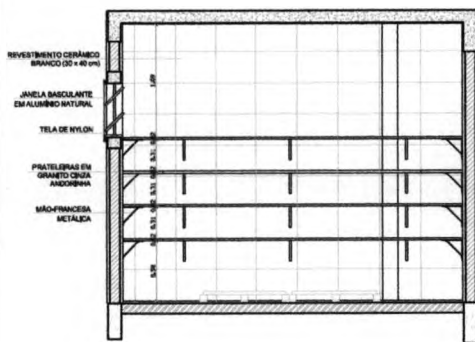

2 VISTA 1
ESCALA 1/25

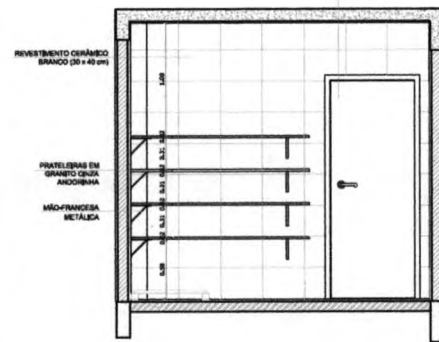

4 VISTA 2
ESCALA 1/25

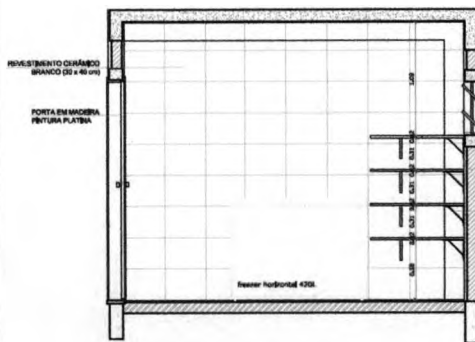

3 VISTA 3
ESCALA 1/25

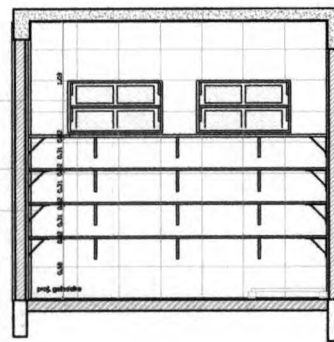

5 VISTA 3
ESCALA 1/25

TRIAGEM / LAVAGEM



6 PLANTA BAIXA
ESCALA 1/25

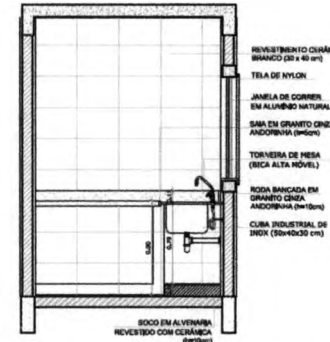

7 VISTA 1
ESCALA 1/25

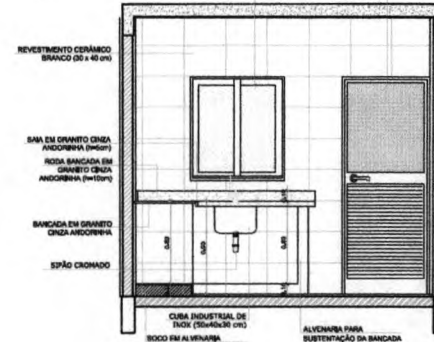

8 VISTA 3
ESCALA 1/25

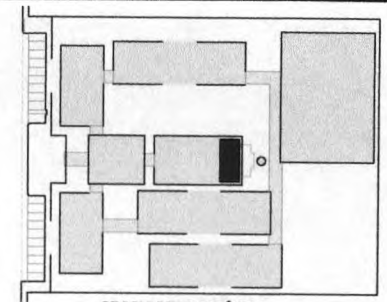

LEGENDA

	INDICAÇÃO DE PAREDES E CORTES		INDICAÇÃO DE VENTILADOR
	INDICAÇÃO DE PORTAS		ESPECIFICAÇÃO DE MATERIAIS
	INDICAÇÃO DE FACHADAS		INDICAÇÃO DE ESCADAS
	INDICAÇÃO DE PORTAS E JANELAS		INDICAÇÃO DE ELEMENTOS (BANCADA, PRATELERAS E TELA)

OBSERVAÇÃO

A PAGINAÇÃO DAS PAREDES DEVERÁ SEGUIR O ALINHAMENTO DO PROJ.

NOTAS

- MEDIDAS E NÍVEIS EM METROS
- VERIFICAR POSIÇÃO EXATA DOS PRAZES NO PROJETO ESTRUTURAL
- VERIFICAR DETALHES CONSTRUTIVOS PERTINENTES AO PROJETO DE DETALHAMENTO
- SEGUIR ORIENTAÇÃO DO PROJETO QUANTO A UTILIZAÇÃO DAS CORES, CASO SEJA NECESSÁRIA
- ALTERAÇÃO: CONSULTAR O CADENHO DE ESTUDO DE CORES
- EM CASO DE CONFLITO DE INFORMAÇÕES ENTRE O PROJETO GRÁFICO E O MEMORIAL DESCRITIVO E ESPECIFICAÇÕES TÉCNICAS, PREVALERÁ A INFORMAÇÃO CONTIDA NO DESENHO
- ALTERAÇÕES NESTE PROJETO SOMENTE COM AUTORIZAÇÃO EXPRESSA DO FIDEI

REFERÊNCIA:

- PLANILHA DE QUANTITATIVOS
- MEMORIAL DESCRITIVO E ESPECIFICAÇÕES TÉCNICAS



FNDE Fundação Nacional de Desenvolvimento da Educação

Ministério da Educação

BRASIL

PROJETO PADRÃO - FNDE

MUNICÍPIO - UF:

PROPRIETÁRIO:

ENDEREÇO:

PROPRIETÁRIO

RESP. TÉCNICO

CAU / CREA

DLFO

CAU / CREA

RA

OSSEVAÇÕES:

ESCOLA 12 SALAS DE AULA

PROJETO DE ARQUITETURA

COORDENAÇÃO

COORDENADOR

BLOCO D - SERVIÇO

AMPLIAÇÃO - DESPENSA E TRIAGEM / LAVAGEM

ARQ

33/42

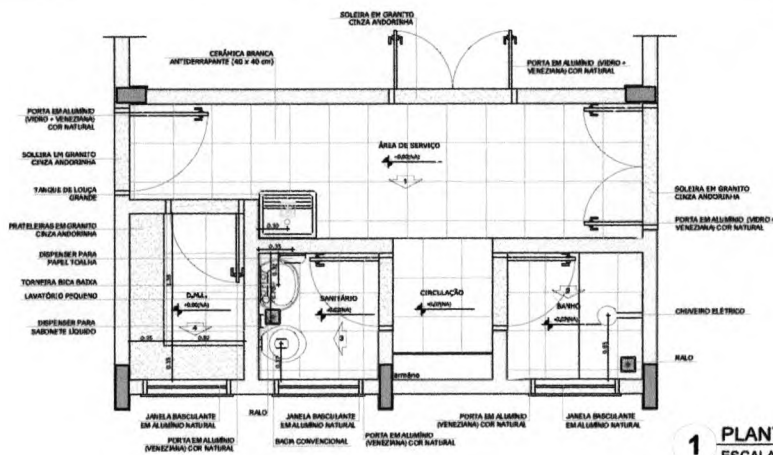

1 PLANTA BAIXA
ESCALA 1/25

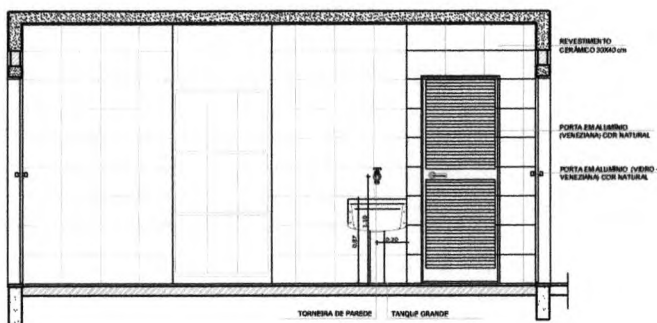

2 VISTA 1
ESCALA 1/25

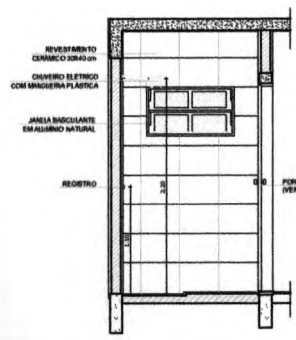

3 VISTA 2
ESCALA 1/25

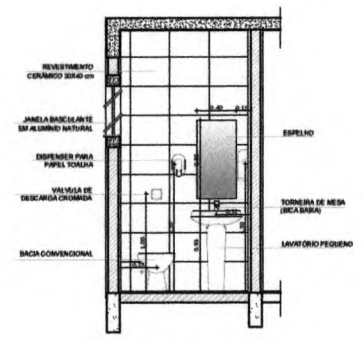

4 VISTA 3
ESCALA 1/25



5 VISTA 4
ESCALA 1/25

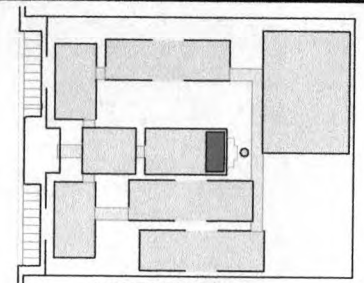

CROQUI DE REFERÊNCIA

LEGENDA:			
	INDICAÇÕES PLANTA E CORTE		INDICAÇÃO DE VISTAS
	INDICAÇÃO DE CORTES		ESPECIFICAÇÃO DE MATERIAIS
	INDICAÇÃO DE FUNDOS		INDICAÇÃO DE PORTAS E JANELAS
	INDICAÇÃO DE ELEMENTOS (BANHEIRA, FRATELEIRO, ETC.)		

OBSERVAÇÃO:
A PAGINAÇÃO DAS PAREDES DEVERÁ SEGUIR O ALINHAMENTO DO PROJ.

NOTAS:
- MEDIAS E NÍVEIS EM METROS
- VERIFICAR POSIÇÃO BASES DOS PLANOS NO PROJETO ESTRUTURAL
- VERIFICAR VALORES CONSTRUTIVOS PERMITIDOS NO PROJETO DE DETALHAMENTO
- SEGUIR ORIENTAÇÃO DO PROJETO QUANTO A UTILIZAÇÃO DAS CORES; CASO SEJA NECESSÁRIA ALTERAÇÃO COMEÇAR NO CABEIRO DE ESTUDO DE CORES
- EM CASO DE CONFLITO DE INFORMAÇÕES ENTRE O PROJETO GRÁFICO E O MEMORIAL DESCRITIVO E ESPECIFICAÇÕES TÉCNICAS, PREVALERÁ A INFORMAÇÃO CONTEÍDA NO DESENHO
- ALTERAÇÕES NESTE PROJETO SOMENTE COM A AUTORIZAÇÃO EXPRESSA DO PAPEL

REFERÊNCIA:
- PLANTA DE QUANTITATIVOS
- MEMORIAL DESCRITIVO E ESPECIFICAÇÕES TÉCNICAS

FNDE Fundo Nacional de Desenvolvimento da Educação
Ministério da Educação
BRASIL PAÍS DO E PAÍS SEM FOME

PROJETO PADRÃO - FNDE

MUNICÍPIO - UF:
PROPRIETÁRIO:
ENGENHEIRO:

PROPRIETÁRIO:
RESP. TÉCNICO: CROP/DEA

DLFO: CAU/CHIA
IA:

OBSERVAÇÕES:

ESCOLA 12 SALAS DE AULA
PROJETO DE ARQUITETURA

COORDENAÇÃO COE/ST - Coordenado Geral de Infraestrutura Educacional	BLOCO D - SERVIÇO AMPLIAÇÃO - A SERVIÇO, BANHO, SANITÁRIO, D.M.L	ARQ
REVISÃO R.09	ESCALA 1:25 DATA DESENO 19/02/2014	PÁGINA 34/42



SANITÁRIOS BLOCOS E1 e E2

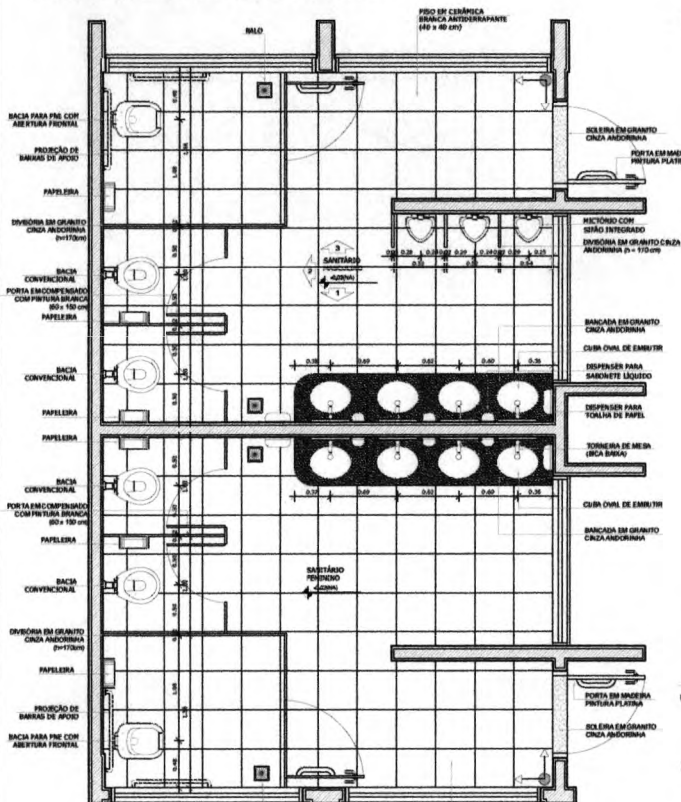

4 PLANTA BAIXA
ESCALA 1/25

SANITÁRIOS BLOCO A

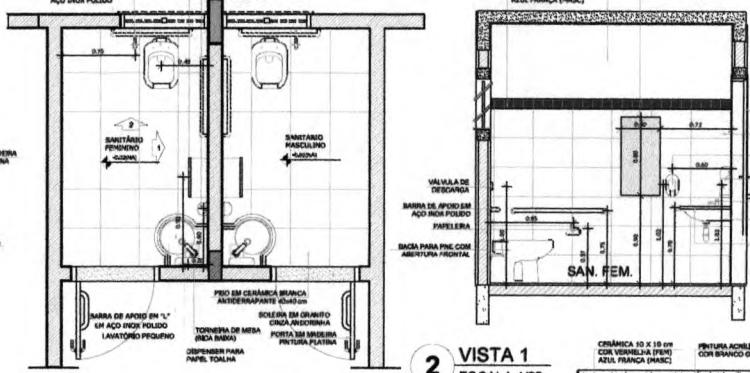

1 PLANTA BAIXA
ESCALA 1/25

2 VISTA 1
ESCALA 1/25

3 VISTA 2
ESCALA 1/25

3 VISTA 2
ESCALA 1/25

5 VISTA 2
ESCALA 1/25

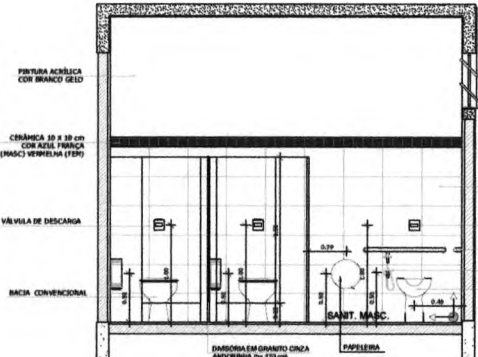

6 VISTA 1
ESCALA 1/25

7 VISTA 3
ESCALA 1/25

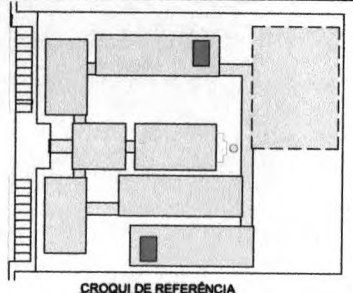
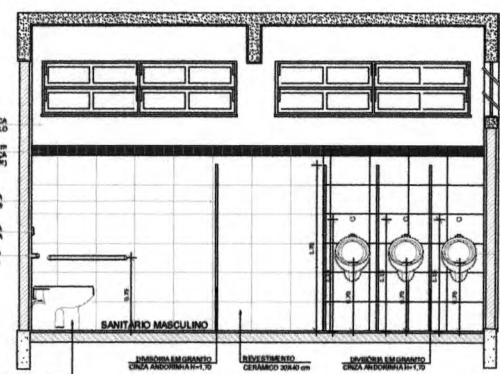
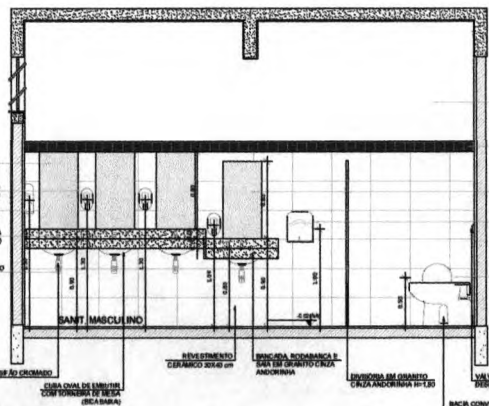

LEGENDA:

▲	INDICAÇÃO DE PAREDES PLANTA E CORTE	○	INDICAÇÃO DE MÓVEIS
→	INDICAÇÃO DE CORTES	□	ESPECIFICAÇÃO DE MATERIAS
⊗	INDICAÇÃO DE FACHINHO	X	INDICAÇÃO DE BARRAS
✕	INDICAÇÃO DE PORTAS E JANELAS	○	INDICAÇÃO DE ELEMENTOS (JANELAS, PORTINHEIRAS E ETC)

OBSERVAÇÃO:
A PAGINAÇÃO DAS PAREDES DEVERÁ SEGUIR O ALINHAMENTO DO PISO.

NOTAS:
- MEDIDAS E NÍVEIS EM METROS
- VERIFICAR POSIÇÃO EXATA DOS PILARES NO PROJETO ESTRUTURAL
- VERIFICAR SE ALGUNS COMPONENTES PERTENCENTES AO PROJETO DE DETALHAMENTO
- SEGUIR ORIENTAÇÃO DO PROJETO QUANTO A UTILIZAÇÃO DAS CORES, CANDO SEJA NECESSÁRIA
- ATENÇÃO COM O CADERNO DE CADERNO DE ESTILO DE CORES
- EM CASO DE CONFLITO DE INFORMAÇÕES ENTRE O PROJETO GRÁFICO E O MEMORIAL DE BREVETOS E ESPECIFICAÇÕES TÉCNICAS, PREVALERÁ A INFORMAÇÃO CONTEIDA NO DESENHO
- ALTERAÇÕES NESTE PROJETO SOMENTE COM AUTORIZAÇÃO EXPRESSA DO FINEE

REFERÊNCIA:
- PLANTA DE QUANTITATIVOS
- MEMORIAL DESCRITIVO E ESPECIFICAÇÕES TÉCNICAS

FINE Fundo Nacional de Desenvolvimento da Educação
Ministério da Educação
BRASIL
PROJETO PADRÃO - FINEE

MUNICÍPIO: UF:
PROFETAÁRIO:
EQUIPE:
PROFETAÁRIO:
RESP. TÉCNICO: CUB/CEA



DESENHADOR: [Assinatura]
OBSERVAÇÕES:

ESCOLA 12 SALAS DE AULA
PROJETO DE ARQUITETURA

BLOCO E - PEDAGÓGICO
BLOCO A - ADMINISTRATIVO
AMPLIAÇÃO DOS SANITÁRIOS

ARQ
35/42

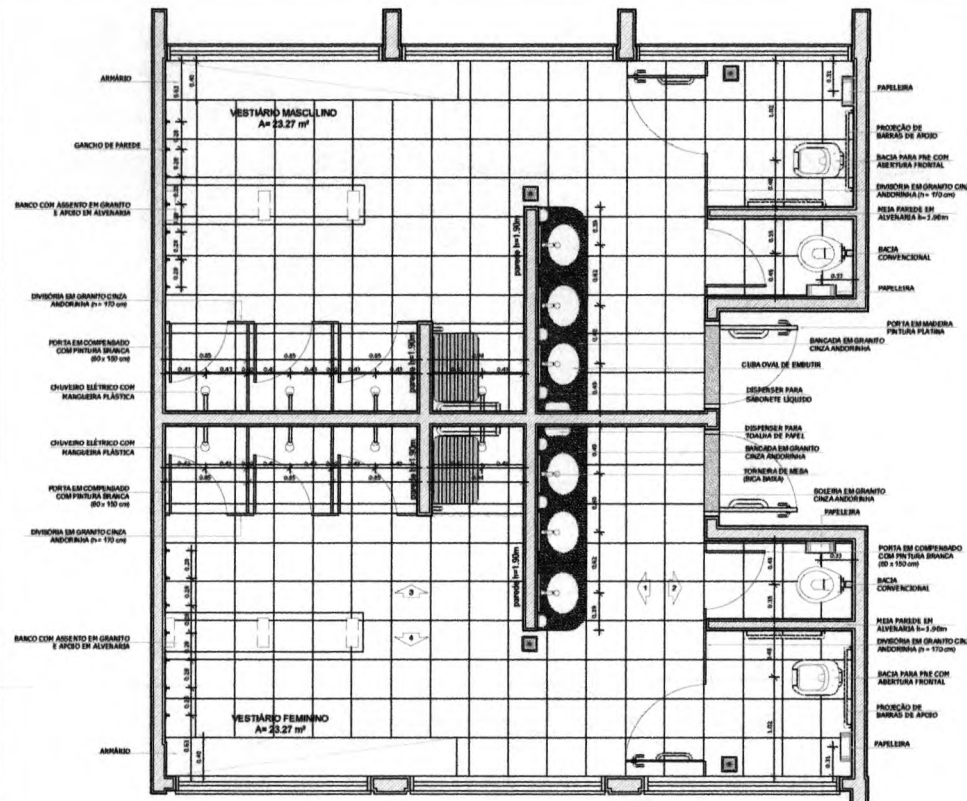

1 PLANTA BAIXA
ESCALA 1/25

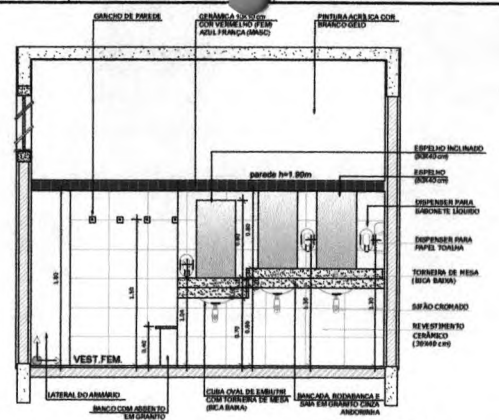

2 VISTA 1
ESCALA 1/25

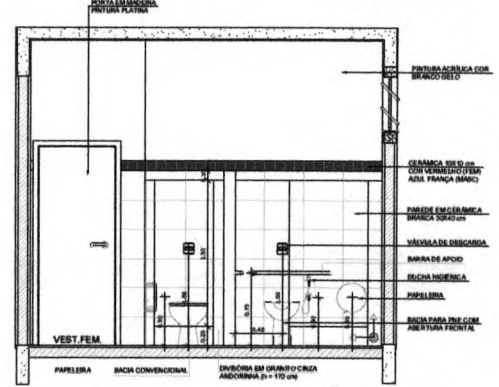

3 VISTA 2
ESCALA 1/25

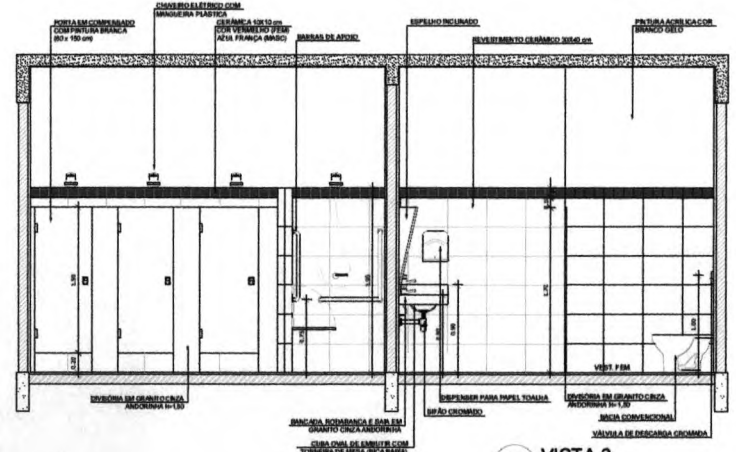

4 VISTA 3
ESCALA 1/25

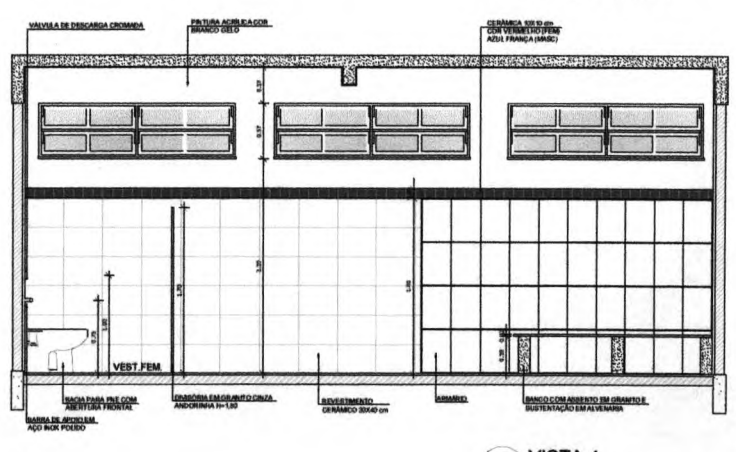

5 VISTA 4
ESCALA 1/25

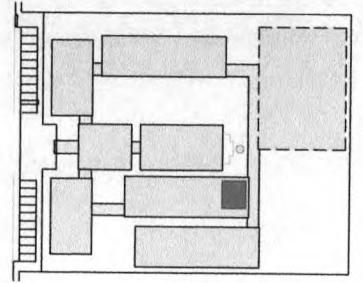

CROQUI DE REFERÊNCIA

LEGENDA	
	INDICAÇÃO DE ESPESSURA DE PAREDE E CORTE
	INDICAÇÃO DE PORTAS E JANELAS
	INDICAÇÃO DE JANELAS
	INDICAÇÃO DE MOBILIÁRIO
	INDICAÇÃO DE REVESTIMENTO DE PAVIMENTO
	INDICAÇÃO DE REVESTIMENTO DE TETO
	INDICAÇÃO DE ESCADAS
	INDICAÇÃO DE ALINHAMENTO DE PORTAS E JANELAS
	INDICAÇÃO DE ALINHAMENTO DE PORTAS E JANELAS

NOTAS

- MEDIDAS E NÍVEIS EM METROS
- VERIFICAR POSIÇÃO EXATA DOS PLANOS NO PROJETO DE ESTRUTURAL
- VERIFICAR DETALHES E CONDIÇÕES DE INSTALAÇÃO NO PROJETO DE DETALHAMENTO
- SEGUIR ORIENTAÇÃO DO PROJETO QUANTO A UTILIZAÇÃO DAS CORES, CASO SEJA NECESSÁRIA
- ALTERAÇÃO, CONSULTAR O CADENHO DE ESTUDO DE CORES
- EM CASO DE CONFLITO DE INFORMAÇÕES ENTRE O PROJETO GRÁFICO E O MEMORIAL DESCRITIVO E ESPECIFICAÇÕES TÉCNICAS, PREVALERÁ A INFORMAÇÃO CONTIDA NO DESENHO
- ALTERAÇÕES NESTE PROJETO SOMENTE COM AUTORIZAÇÃO EXPRESSA DO FINE

REFERÊNCIAS

- PLANILHA DE QUANTITATIVOS
- MEMORIAL DESCRITIVO E ESPECIFICAÇÕES TÉCNICAS

FNDE Fundo Nacional de Desenvolvimento da Educação
Ministério da Educação
BRASIL
 PROJETO PADRÃO - FNDE

MUNICÍPIO - UF: _____
 PROPRIETÁRIO: _____
 ENDEREÇO: _____
 PROPRIETÁRIO: _____
 RESP. TÉCNICO: _____ CAD 004

ULFO _____
 CAU / CREA _____
 COMISSÃO DE LICITAÇÃO

OBSERVAÇÕES: _____

ESCOLA 12 SALAS DE AULA
PROJETO DE ARQUITETURA
 BLOCO F - PEDAGÓGICO
 AMPLIAÇÃO DOS VESTIÁRIOS
 ARQ
 REVISO: _____ DATA: _____
 FORMATO: A4 (1/8) 36/42

PASSARELA - MODELO 1

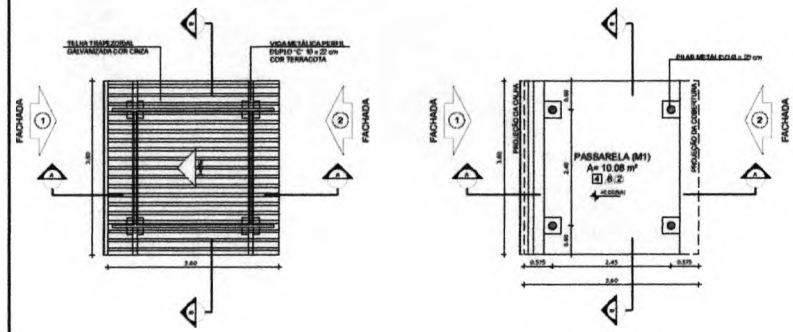

PASSARELA - MODELO 3

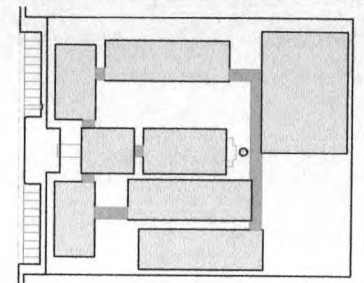
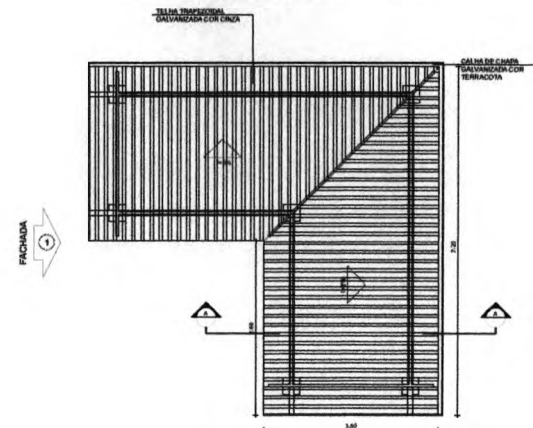

LEGENDA

	INDICAÇÃO NÍVEL PAVIMENTO E CORTES		INDICAÇÃO DE VISITAS
	INDICAÇÃO DE CORTES		ESPECIFICAÇÃO DE MATERIAIS
	INDICAÇÃO DE PÁGINAS		INDICAÇÃO DE EIXOS
	INDICAÇÃO DE PORTAS E JANELAS		INDICAÇÃO DE ELEMENTOS (BALCÃO, PAVIMENTOS E ETC.)

NOTAS

- MEDIDAS E NÍVEIS EM METROS
- VERIFICAR POSSIBILIDADE EXATA DOS PLANOS NO PROJETO ESTRUTURAL
- VERIFICAR SE HÁ ALGUNS CONTRIBUÍDOS PERTENCENTES AO PROJETO DE DETALHAMENTO
- SEGUNDO ORIENTAÇÃO DO PROJETO QUANTO A APLICAÇÃO DAS CORES, CASO SEJA NECESSÁRIA ATRIBUIÇÃO CONSULTAR O CADERNO DE ESTUDO DAS CORES
- EM CASO DE CONFLITO DE INFORMAÇÕES ENTRE O PROJETO GRÁFICO E O MEMORIAL DESCRITIVO E ESPECIFICAÇÕES TÉCNICAS, PREVALECE A INFORMAÇÃO CONTIDA NO DESENHO
- ALTERAÇÕES NESTE PROJETO SOMENTE COM AUTORIZAÇÃO EXPRESSA DO FINE

REFERÊNCIAS

- PLANTAS DE QUANTITATIVOS
- MEMORIAL DESCRITIVO E ESPECIFICAÇÕES TÉCNICAS

FNDE Fundo Nacional de Desenvolvimento da Educação
Ministério da Educação
BRASIL PAB RFO E PAB SEM FÓRTEZA

PROJETO PADRÃO - FNDE

MUNICÍPIO - UF: _____
 PROPRIETÁRIO: _____
 ENDEREÇO: _____
 PROPRIETÁRIO: _____
 RES. TÉCNICO: _____ ORÇ. CREA: _____
 CILFO: _____ CA./ CREA: _____
 TIA: _____
 DISSEMINAÇÃO: _____

ESCOLA 12 SALAS DE AULA
PROJETO DE ARQUITETURA

COORDENAÇÃO E OBJET - Coordenação Geral de Infraestrutura Educativa	PASSARELAS MODELOS 1 E 3 PLANTAS, CORTES E FACHADAS	ARQ
REVISÃO	ESCALA	PÁGINA
FECHADO	37/42	

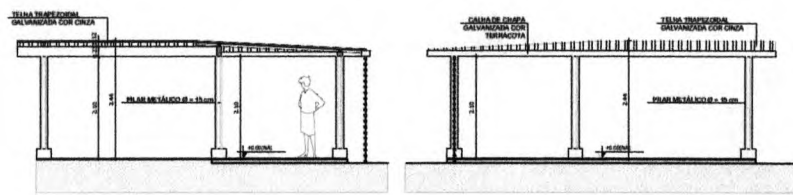

PASSARELA - MODELO 2

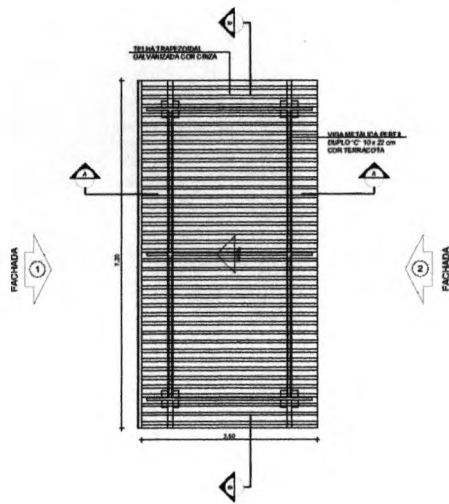

1 PLANTA DE COBERTURA
ESCALA 1/50

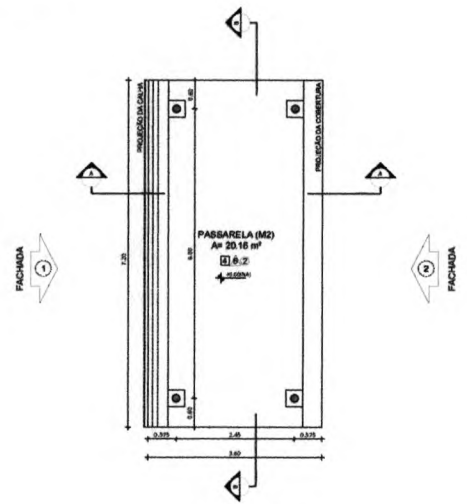

2 PLANTA BAIXA
ESCALA 1/50

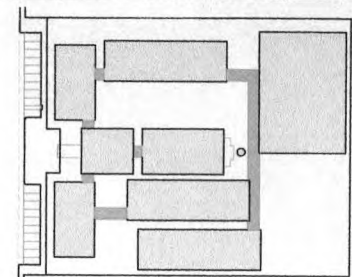

CROQUI DE REFERÊNCIA

LEGENDA:			
	INDICAÇÃO NÍVEL PLANTA E CORTE		INDICAÇÃO DE VISTA
	INDICAÇÃO DE CORTE		ESPECIFICAÇÃO DE MATERIAS
	INDICAÇÃO DE ESTRUTURA	X	INDICAÇÃO DE EIXOS
	INDICAÇÃO DE PORTAS E JANELAS	OCI	INDICAÇÃO DE ELEMENTOS (BANCADA, PAINTELEIRA E ETC.)

NOTAS

- MEDIDAS E NÍVEIS EM METROS
- VERIFICAR POSIÇÃO EXATA DOS PILARES NO PROJETO ESTRUTURAL
- VERIFICAR DETALHES CONSTRUTIVOS PERTINENTES AO PROJETO DE DETALHAMENTO
- SEGUIR ORIENTAÇÃO DO PROJETO QUANTO A UTILIZAÇÃO DAS CORES, CASO SEJA NECESSÁRIA
- ALTERAÇÃO COMPLETA DO CASAMENTO DE ESTUDO DE CORES
- EM CASO DE CONFLITO DE INFORMAÇÕES ENTRE O PROJETO GRÁFICO E O MEMORIAL DESCRITIVO E ESPECIFICAÇÃO TÉCNICA, PREVALECE A INFORMAÇÃO CONTIDA NO DESENHO
- ALTERAÇÕES NESTE PROJETO SOMENTE COM AUTORIZAÇÃO ESCRITA DO FINE

REFERÊNCIA

- PLANO DE QUANTITATIVOS
- MEMORIAL DESCRITIVO E ESPECIFICAÇÕES TÉCNICAS

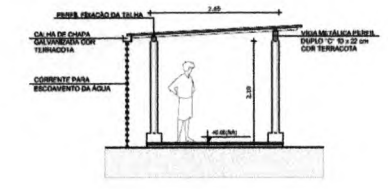

3 CORTE A - A
ESCALA 1/50

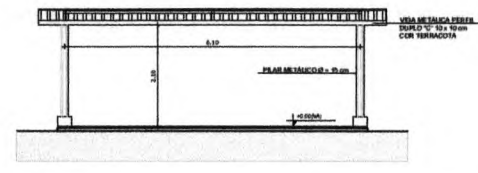

4 CORTE B - B
ESCALA 1/50

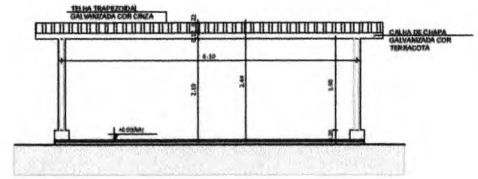

5 FACHADA 1
ESCALA 1/50

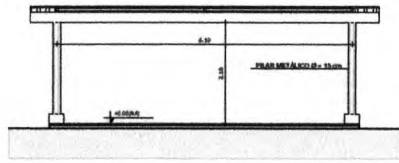

6 FACHADA 2
ESCALA 1/50



FNDE Fundo Nacional de Desenvolvimento de Educação
Ministério da Educação
BRASIL PARA TODOS E EM TODAS AS IDADES

PROJETO PADRÃO - FNDE

MUNICÍPIO - UF: _____
 PROPRIETÁRIO: _____
 ENDEREÇO: _____
 PROPRIETÁRIO: _____
 RESP. TÉCNICO: _____ CNP/CREA: _____
 TIPO: _____ CAU/CREA: _____
 RA: _____
 OBSERVAÇÃO: _____

ESCOLA 12 SALAS DE AULA

PROJETO DE ARQUITETURA			
COORDENADOR CIBERT - Coordenação Geral de Infraestrutura Educacional	PASSARELAS MODELO 2 PLANTAS, CORTE E FACHADAS		ARQ
FORNIDO R.09	ESCALA 1/50 DATA ELABORAÇÃO 08/02/2014	PARTELA 38/42	

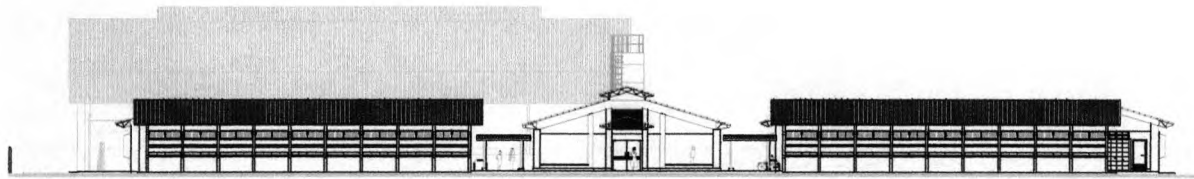

1 ELEVACÃO 1
ESCALA 1/100

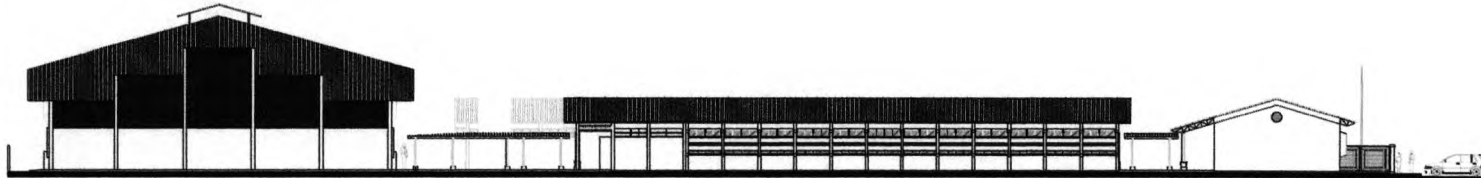

2 ELEVACÃO 2
ESCALA 1/100

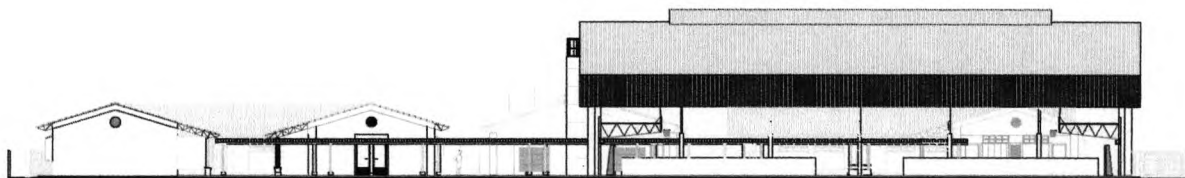

3 ELEVACÃO 3
ESCALA 1/100



4 ELEVACÃO 4
ESCALA 1/100

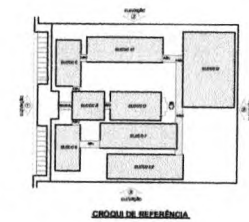

LEGENDA			
400	400	400	400

NOTA:
Este projeto foi elaborado de acordo com as normas vigentes em vigor, sendo que o autor se responsabiliza por sua execução e não se responsabiliza por danos materiais ou morais decorrentes da utilização deste projeto sem a devida autorização por escrito do autor.

FNDE
Ministério de Educação
BRASIL

PROJETO PADRÃO - FNDE

ESCOLA 12 SALAS DE AULA
PROJETO DE ARQUITETURA

Assinatura do arquiteto

PROJETO	PARA	ARQ
3842		

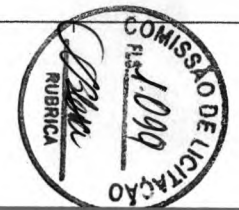

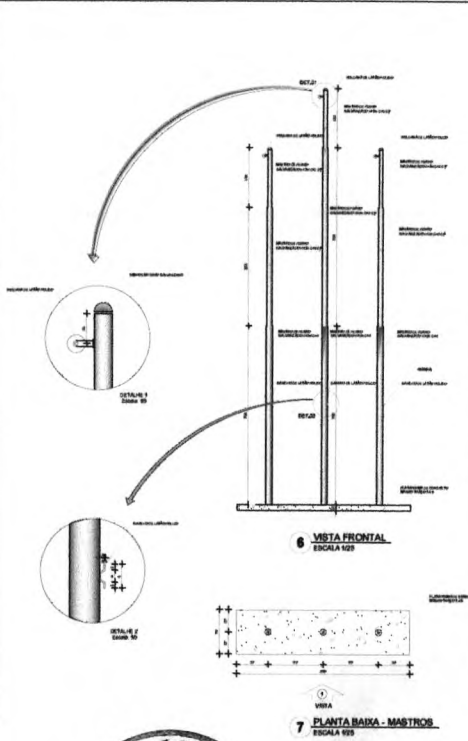
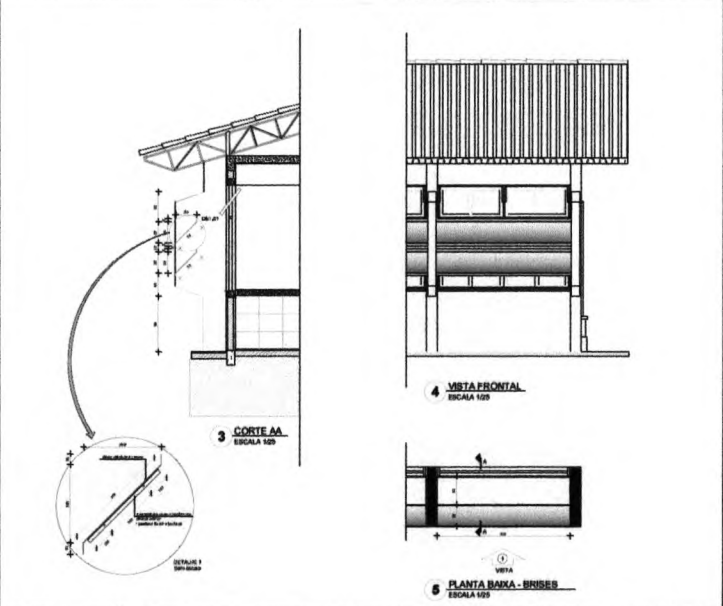
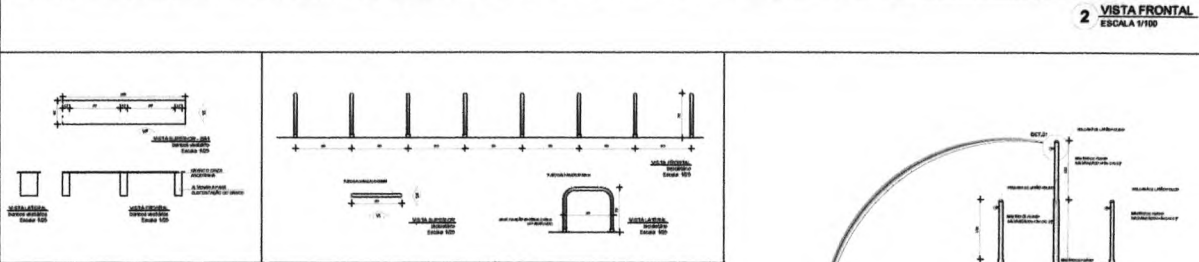
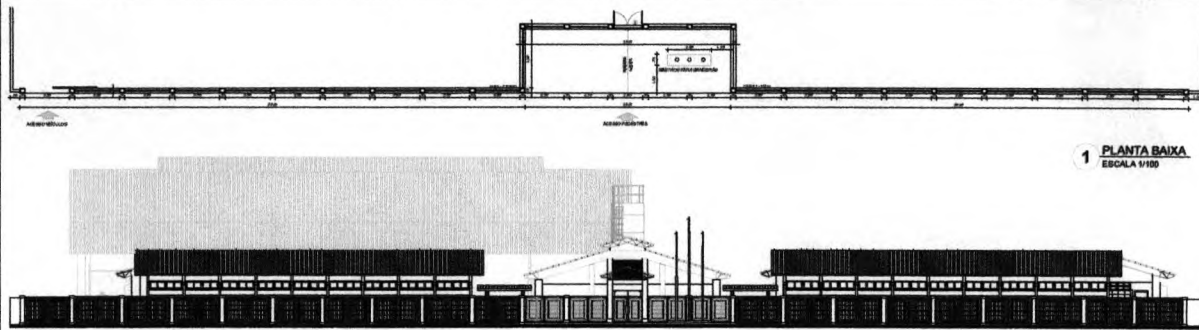
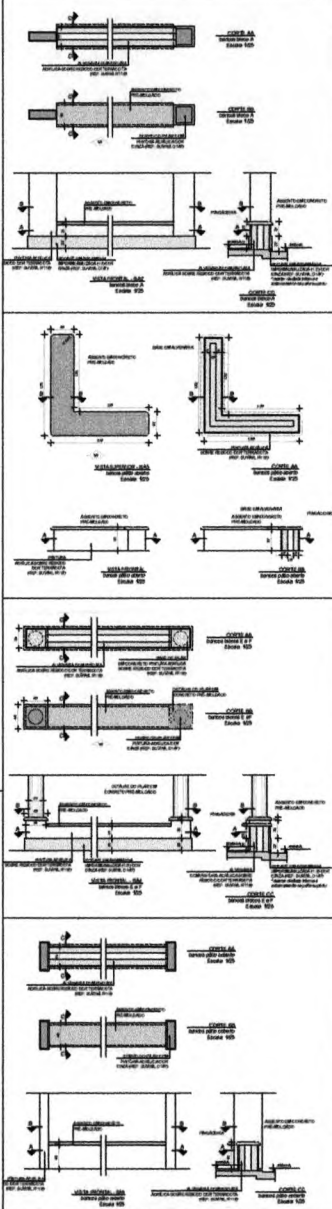

LÍGENDA	
4	4
5	5
6	6
7	7

FADE Fundação de Amparo à Pesquisa do Estado de São Paulo
 Ministério de Educação
PROJETO PADRÃO - FNDE

PROJETO: ESCOLA 12 SALAS DE AULA
 PRINCÍPIO DE ANCIETTES/PA
 LOCAL: ...
 DATA: ...
 ARQ: ...



Handwritten mark or signature at the bottom left of the page.

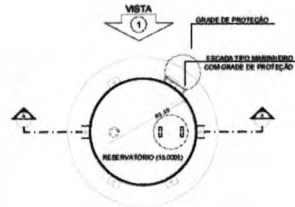

1 PLANTA BAIXA
ESCALA 1/50

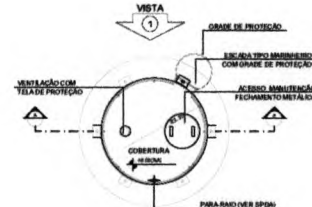

4 PLANTA BAIXA - COBERTURA
ESCALA 1/50

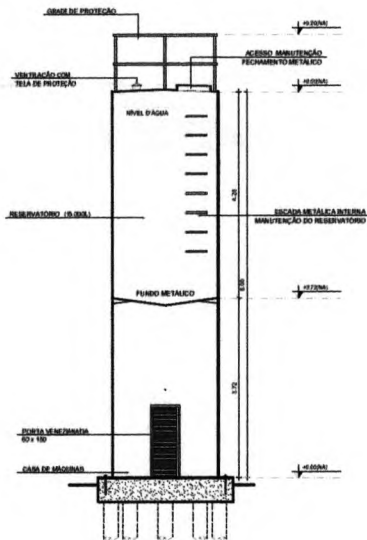

2 CORTE A - A
ESCALA 1/50

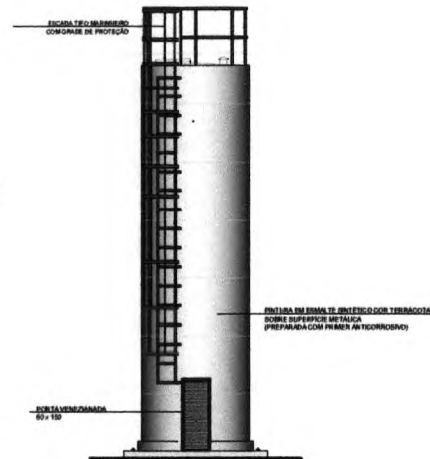

3 VISTA 1
ESCALA 1/50

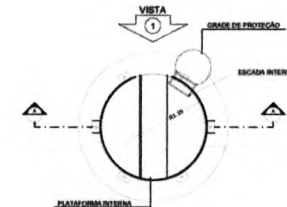

5 PLANTA BAIXA - BARRILETES
ESCALA 1/50

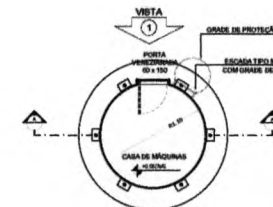

6 PLANTA BAIXA - CASA DE MÁQUINAS
ESCALA 1/50

LEGENDA:			
	INDICAÇÃO DE VISTA		INDICAÇÃO DE MATERIAS
	INDICAÇÃO DE CORTE		INDICAÇÃO DE DIMENSÃO
	INDICAÇÃO DE PORTAS E JANELAS		INDICAÇÃO DE ELEMENTOS

NOTAS

- MEDIDAS E NÍVEIS EM METROS
- VERIFICAR POSIÇÃO EXATA DOS PLANOS NO PROJETO ESTRUTURAL
- VERIFICAR DETALHES CONSTRUTIVOS PERTINENTES AO PROJETO DE DETALHAMENTO
- SEGUIR ORIENTAÇÃO DO PROJETO QUANTO A UTILIZAÇÃO DAS CORES, CASO SEJA NECESSÁRIA
- ALTERAÇÃO CONSTRUTIVA SEM O DESENHO DE CORES
- EM CASO DE CONFLITO DE INFORMAÇÕES ENTRE O PROJETO GRÁFICO E O MEMORIAL DESCRITIVO E ESPECIFICAÇÕES TÉCNICAS, PREVALECE A INFORMAÇÃO CONTIDA NO DESENHO
- ALTERAÇÃO NESTE PROJETO SEMPRE COM AUTORIZAÇÃO ESCRITA DO FINEC

REFERÊNCIAS

- PLANO DE QUANTITATIVOS
- MEMORIAL DESCRITIVO E ESPECIFICAÇÕES TÉCNICAS

FNDE Fundação Nacional de Desenvolvimento da Educação
Ministério da Educação
BRASIL REPÚBLICA FEDERAL
 PÓS-GRADUADO EM PÓS-GRADUADO

PROJETO PADRÃO - FNDE

MUNICÍPIO - UF: _____
 PROPRIETÁRIO: _____
 ENDEREÇO: _____
 PROJETISTA: _____
 RESP. TÉCNICO: _____ ORÇ. ORÇ. _____

DATA: _____ CAL/CREA: _____
 N.º: _____
 OBSERVAÇÃO: _____

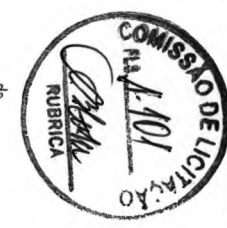

ESCOLA 12 SALAS DE AULA
PROJETO DE ARGUMENTURA

ORGANISMO: COEST - Comissão Gestora de Infraestrutura Educacional	RESERVATÓRIO DE ÁGUA PLANTAS BAIAS CORTE E VISTA	ARQ
NOVA	ESCALA: 1/50	PRIMEIRA
FORMATO: A1 (420x594)	DATA DE ELABORAÇÃO: 11/10/11	41/42

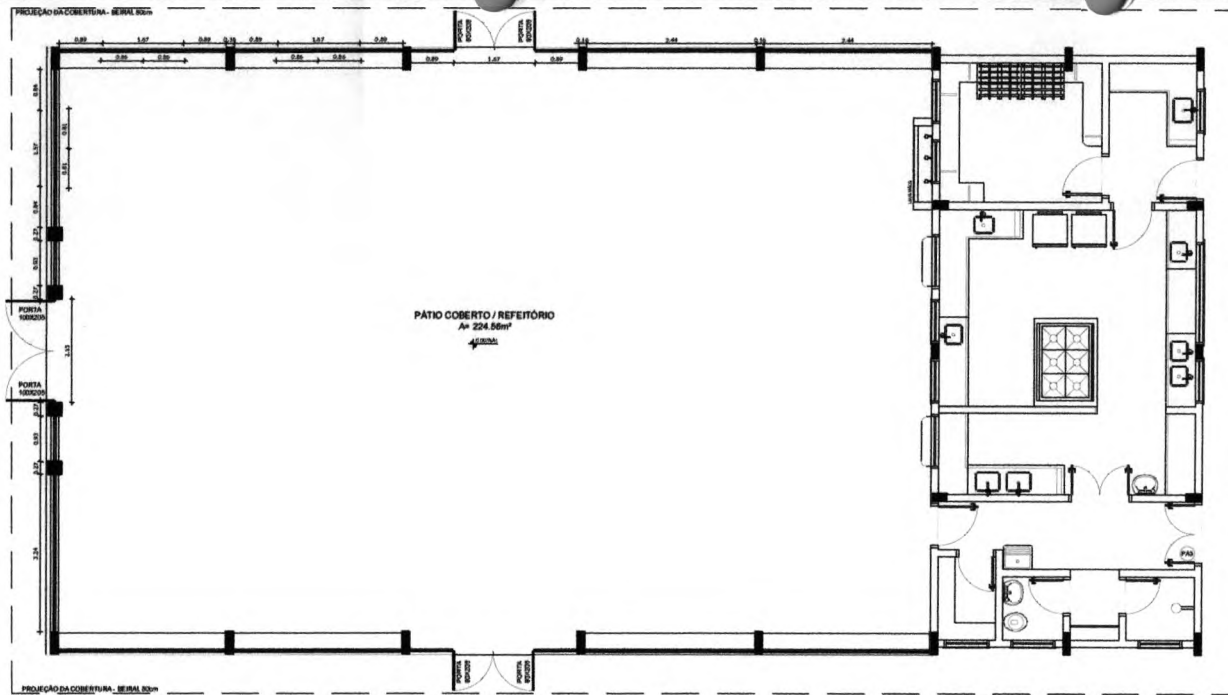

1 PLANTA BAIXA
ESCALA 1/50

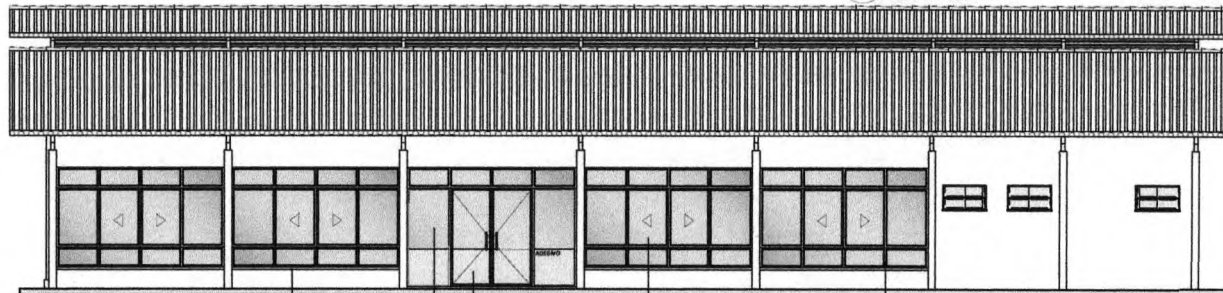

2 VISTA 1
ESCALA 1/50

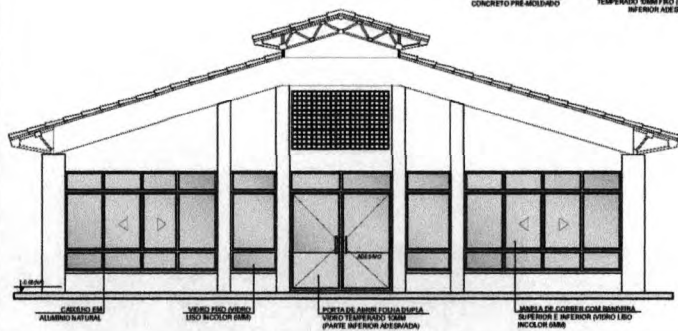

3 VISTA 2
ESCALA 1/50

OBSERVAÇÃO
ESTE PROJETO NÃO ESTÁ INCLuíDO NO ESCOPO DO PROJETO PADRÃO FNDE DE 12 SALAS, PORTANTO O MESMO SERVIRÁ APENAS COMO SUGESTÃO.

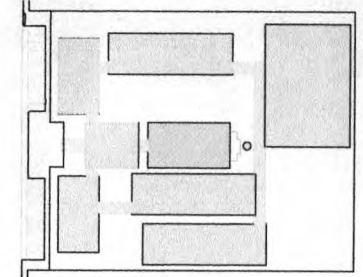

CROQUI DE REFERÊNCIA

LEGENDA	
	INDICAÇÃO DE PLANTA E CORTE
	INDICAÇÃO DE CORTES
	INDICAÇÃO DE FACIADAS
	INDICAÇÃO DE PORTAS E JANELAS
	INDICAÇÃO DE VISTAS
	ESPECIFICAÇÃO DE MATERIAIS
	INDICAÇÃO DE ACABOS
	INDICAÇÃO DE ELEMENTOS (BANDEIRA, PRATELEIRA E ETC.)

NOTAS

- MEDIDAS E ÁREAS EM METROS
- VERIFICAR POSIÇÃO EXATA DOS PLANOS NO PROJETO ESTRUTURAL
- VERIFICAR DETALHES E CONSTITUTIVOS PERTINENTES NO PROJETO DE DETALHAMENTO
- RESERVAR ORIENTAÇÃO DO PROJETO PARA GARANTIR UTILIZAÇÃO DAS CORES. CASO SEJA NECESSÁRIA ALTERAÇÃO, CONSULTAR O CADERNO DE ESTUDO DE CORES
- EM CASO DE CONFLITO DE INDICAÇÕES ENTRE O PROJETO GRÁFICO E O MEMORIAL DESCRITIVO E ESPECIFICAÇÕES TÉCNICAS, PREVALERÁ A INFORMAÇÃO CONTEÍDA NO MEMORIAL
- ALTERAÇÕES NESTE PROJETO SOMENTE COM AUTORIZAÇÃO EXPRESSA DO FNDE

REFERÊNCIAS:

- PLANILHA DE QUANTITATIVOS
- MEMORIAL DESCRITIVO E ESPECIFICAÇÕES TÉCNICAS

FNDE Fundo Nacional de Desenvolvimento da Educação | **Ministério da Educação** | **BRASIL** 2014

PROJETO PADRÃO - FNDE

MUNICÍPIO - UF: _____

PROPRIETÁRIO: _____

ENDEREÇO: _____

PROPRIETÁRIO: _____

RESP. TÉCNICO: _____ CAD. CREM: _____

DUFO: _____ CAL/CREA: _____

SA: _____

OBSERVAÇÕES: _____

ESCOLA 12 SALAS DE AULA
PROJETO DE ARQUITETURA

CONVENIÊNCIA: GDE/ST - Coordenação Geral de Intervenções Educacionais

PÁTIO COBERTO / REFETÓRIO
SUGESTÃO DE FECHAMENTO PARA REGIÕES FRIAS

ARQ

REVISÃO: _____ ESCALA: 1/50 PERÍODO: _____

DATA: _____ DATA DESENVOLVIDO: _____

42/42