

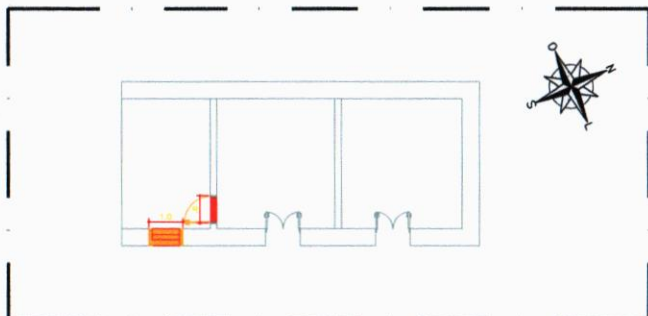

01.00 | PLANTA BAIXA - REFORMA TERREO  
ESCALA 1/50

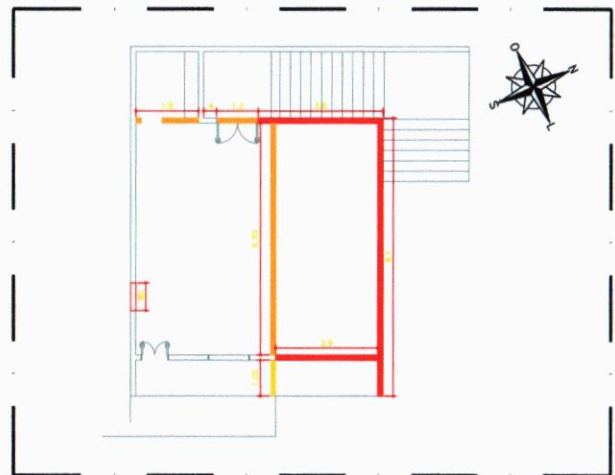

01.01 | PLANTA BAIXA - REFORMA SUBSOLO  
ESCALA 1/50



01.02 | PLANTA BAIXA - REFORMA 1º PAVIMENTO  
ESCALA 1/50

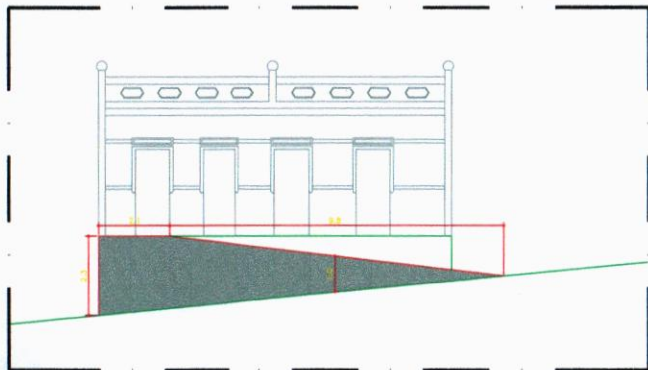

01.03 | DETALHE - RAMPA DE ACESSO  
ESCALA 1/50

ISS-P	ISS-C
PROJ	
ORÇ/CAU	ORÇ/CAU
APROV. BOMBEIROS	APROV. PREFEITURA



ALV	MÓDULO - ALVENARIAS
ALV	ALVENARIA E DIVISÓRIAS
ALV	ALVENARIA E CONCRETOS

OBJETO	REFORMA DA SECRETARIA DE SAÚDE DO MUNICÍPIO	
TÍTULO	REFORMA DA SECRETARIA DE SAÚDE DO MUNICÍPIO DE INDEPENDÊNCIA-CE	
CLIENTE	PREFEITURA MUNICIPAL DE INDEPENDÊNCIA	
LOCAL	SEDE DO MUNICÍPIO	
CONTÉÚDO	PLANTA BAIXA - REFORMA TERREO	RESPONSÁVEL TÉCNICO
	PLANTA BAIXA - REFORMA SUBSOLO	SUPERVISOR GERAL
	PLANTA BAIXA - REFORMA 1º PAVIMENTO	ANALISTA E ORÇAMENTISTA
DATA	INDICAÇÃO	FECHA
JULHO / 2021		01/08
PROJETA	PROJ_02.pdw	

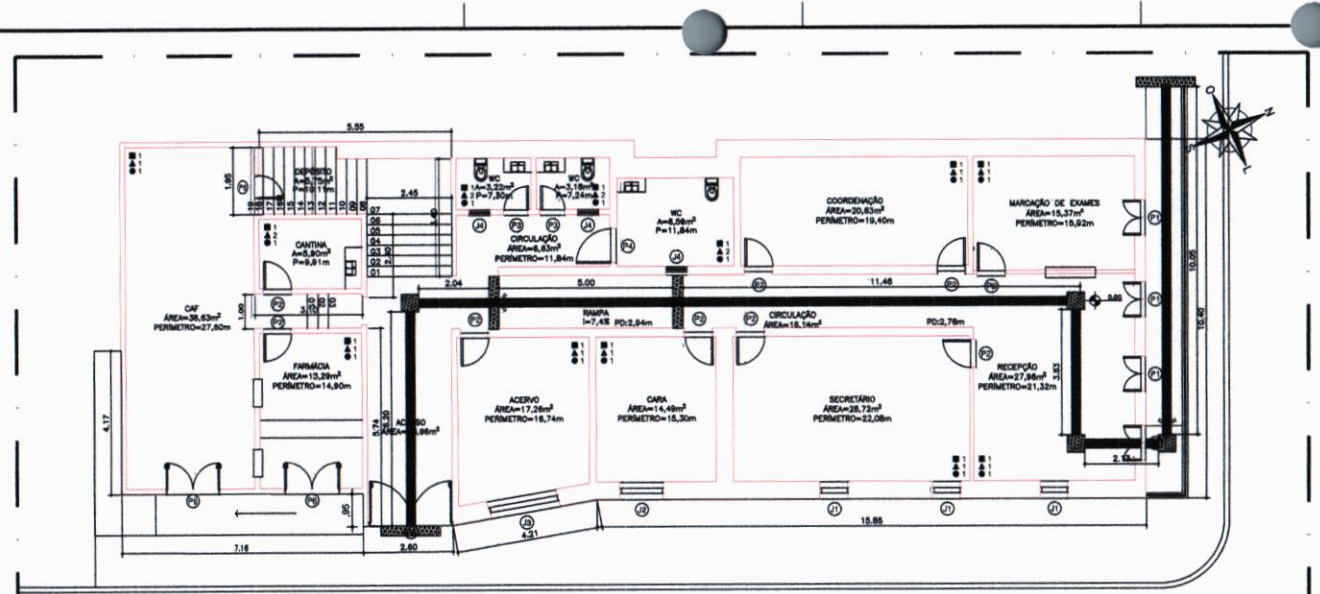

02.00 | PLANTA BAIXA - TÉRREO  
ESCALA 1/75

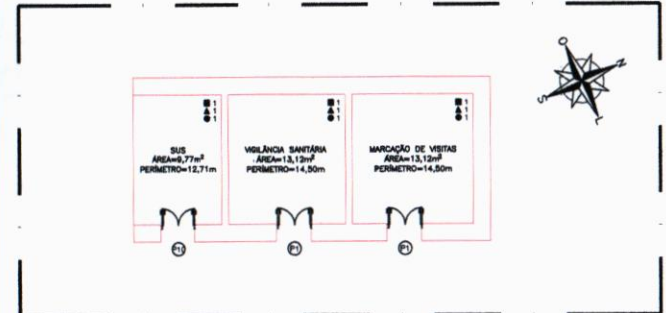

02.01 | PLANTA BAIXA - SUBSOLO  
ESCALA 1/75

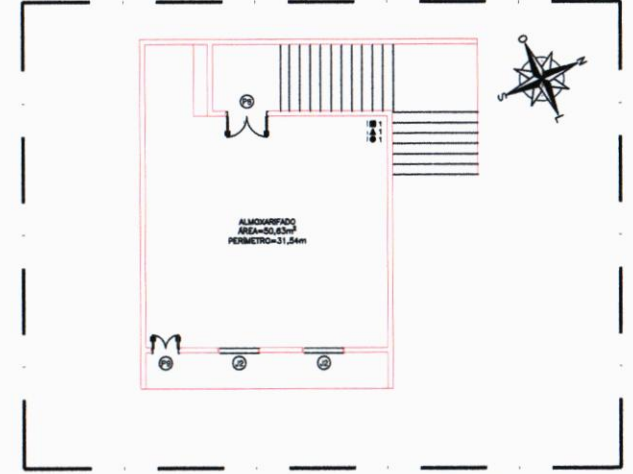

02.02 | PLANTA BAIXA - 1º PAVIMENTO  
ESCALA 1/75

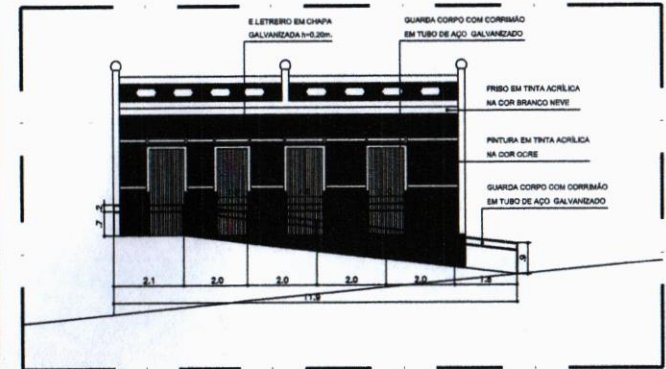

02.03 | DETALHE - FACHADA  
ESCALA 1/75

QUADRO DE ESPECIFICAÇÕES	
□	IPISO
01	PORCELANATO RETIFICADO NATURAL FOSCO
△	IPAREDE
01	PINTURA EM TINTA ACRÍLICA NA COR BRANCO BELO.
02	REVESTIMENTO CERÂMICO
○	TETO
01	FORNO EM GESSO ACARTONADO



**Ibiapina**  
SERVIÇOS E CONSTRUÇÕES

Avenida Dom Lúcio nº 500, Sala 1312  
CEP: 83160-194, Fortaleza / CE  
CNPJ: 08.753.223/0001-31  
Tel: (85) 9 9494 7999 / ibiapiservicos@gmail.com

PROJ: P	PROJ: C
PROJ: P	PROJ: C
PROJ: P	PROJ: C
PROJ: P	PROJ: C
PROJ: P	PROJ: C
APROV: BOMBEIROS	APROV: PREFEITURA

QUADRO DE ESQUADRIAS				
1 - PORTAS				
QTD	Nº	DIMENSÃO	H. PÓRCH.	ESPECIFICAÇÕES
08	P1	1,00m x 2,40m		PORTA EXISTENTE EM MADEIRA COM ESMALTE SINTÉTICO NA COR BRANCA
08	P2	0,85m x 2,10m		PORTA TIPO PARANÁ PINTADA COM ESMALTE SINTÉTICO NA COR BRANCA
02	P3	0,70m x 2,10m		PORTA TIPO PARANÁ PINTADA COM ESMALTE SINTÉTICO NA COR BRANCA
01	P4	1,00m x 2,10m		PORTA TIPO PARANÁ PINTADA COM ESMALTE SINTÉTICO NA COR BRANCA
01	P6	0,70m x 2,10m		PORTA EXISTENTE EM MADEIRA COM ESMALTE SINTÉTICO NA COR BRANCA
02	P8	1,80m x 2,10m		PORTA EXISTENTE EM MADEIRA COM ESMALTE SINTÉTICO NA COR BRANCA
01	P7	2,00m x 2,40m		PORTA EM MADEIRA, 2 FOLHAS COM ESMALTE SINTÉTICO NA COR BRANCA
01	P9	1,20m x 2,10m		PORTA EM MADEIRA, 2 FOLHAS COM ESMALTE SINTÉTICO NA COR BRANCA
01	P8	0,80m x 2,10m		PORTA EXISTENTE EM MADEIRA COM ESMALTE SINTÉTICO NA COR BRANCA
01	P10	1,00m x 2,40m		PORTA EM MADEIRA, DUAS FOLHAS E ESMALTE SINTÉTICO NA COR BRANCA
2 - JANELAS				
QTD	Nº	DIMENSÃO	H. PÓRCH.	ESPECIFICAÇÕES
03	J1	0,80m x 1,20m	1,00m	EXISTENTE EM MADEIRA COM ESMALTE SINTÉTICO NA COR BRANCA
03	J2	1,20m x 1,20m	1,00m	EXISTENTE EM MADEIRA COM ESMALTE SINTÉTICO NA COR BRANCA
01	J3	2,00m x 1,20m	1,00m	EXISTENTE EM MADEIRA COM ESMALTE SINTÉTICO NA COR BRANCA
03	J4	0,80m x 0,40m	2,00m	EXISTENTE EM MADEIRA COM ESMALTE SINTÉTICO NA COR BRANCA

REFORMA DA SECRETARIA DE SAÚDE DO MUNICÍPIO	
REFORMA DA SECRETARIA DE SAÚDE DO MUNICÍPIO DE INDEPENDÊNCIA-CE	
PREFEITURA MUNICIPAL DE INDEPENDÊNCIA	
SEDE DO MUNICÍPIO	
PLANTA BAIXA - TÉRREO	PLANTA BAIXA - SUBSOLO
PLANTA BAIXA - 1º PAVIMENTO	
JULHO / 2021	INDICADA
PROJ: PROJ_R02.dwg	

COMISSÃO DE LICITAÇÃO  
RUBRICA  
FLS 229

RESPONS. TÉCNICO: GORDANO CARVALHO  
RESPONS. PROJETO: GORDANO PINHEIRO  
RESPONS. EXECUÇÃO: GORDANO PINHEIRO

02/08



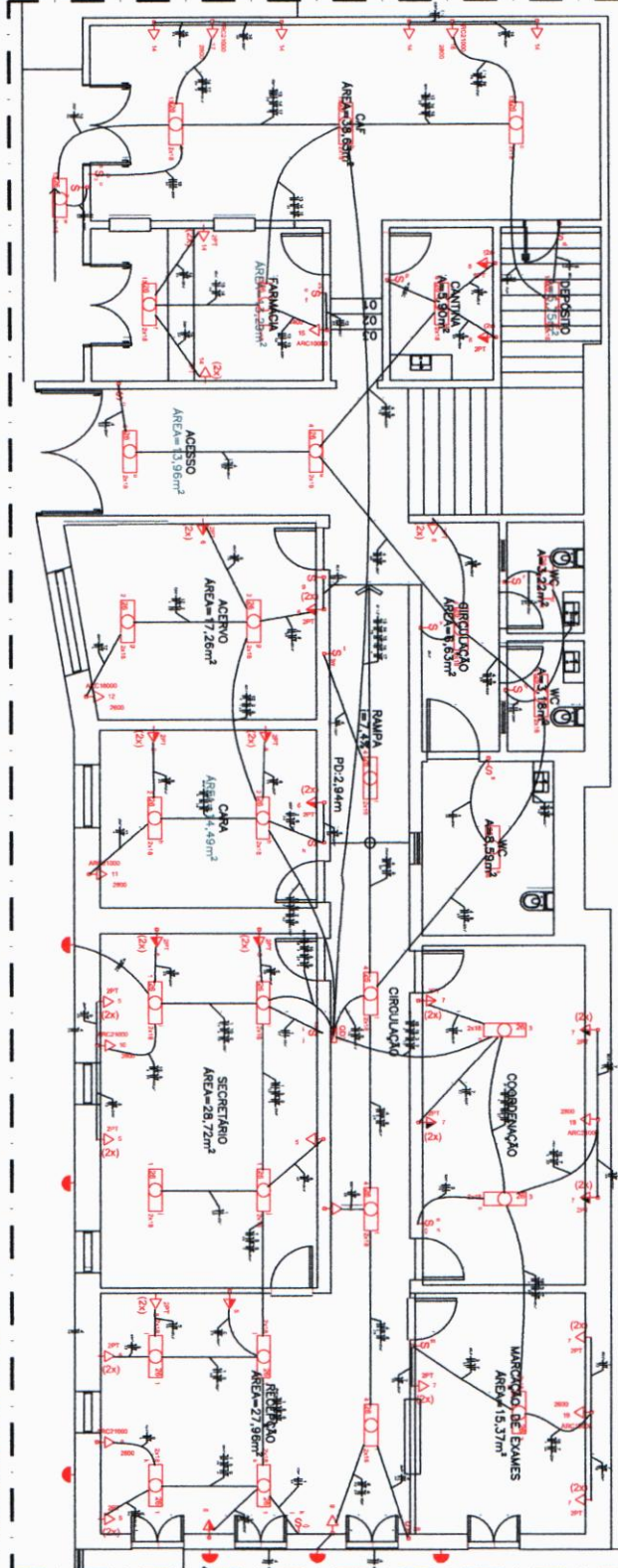

04.001 PLANTA BAIXA - TERREO

Quadro de Cargas (Q02)

Contorno	Quantidade	Unidade	Tensão (V)	Wattagem (W)	VA (kVA)	Faixa	TC <sub>1</sub>	TC <sub>2</sub>	TC <sub>3</sub>	TC <sub>4</sub>	TC <sub>5</sub>	TC <sub>6</sub>	TC <sub>7</sub>	TC <sub>8</sub>	TC <sub>9</sub>	TC <sub>10</sub>	TC <sub>11</sub>	TC <sub>12</sub>	TC <sub>13</sub>	TC <sub>14</sub>	TC <sub>15</sub>	TC <sub>16</sub>	TC <sub>17</sub>	TC <sub>18</sub>	TC <sub>19</sub>	TC <sub>20</sub>	TC <sub>21</sub>	TC <sub>22</sub>	TC <sub>23</sub>	TC <sub>24</sub>	TC <sub>25</sub>	TC <sub>26</sub>	TC <sub>27</sub>	TC <sub>28</sub>	TC <sub>29</sub>	TC <sub>30</sub>	TC <sub>31</sub>	TC <sub>32</sub>	TC <sub>33</sub>	TC <sub>34</sub>	TC <sub>35</sub>	TC <sub>36</sub>	TC <sub>37</sub>	TC <sub>38</sub>	TC <sub>39</sub>	TC <sub>40</sub>	TC <sub>41</sub>	TC <sub>42</sub>
1	1	REFRIGERADOR	220V	1500	1,50	1	0,10	0,20	0,30	0,40	0,50	0,60	0,70	0,80	0,90	1,00	1,10	1,20	1,30	1,40	1,50	1,60	1,70	1,80	1,90	2,00	2,10	2,20	2,30	2,40	2,50	2,60	2,70	2,80	2,90	3,00	3,10	3,20	3,30	3,40	3,50	3,60	3,70	3,80	3,90	4,00		

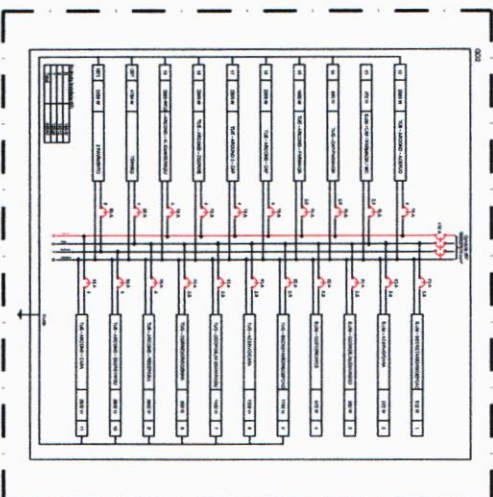

REFORMA DA SECRETARIA DE SAÚDE DO MUNICÍPIO DE INDEPENDÊNCIA-CE

PREFEITURA MUNICIPAL DE INDEPENDÊNCIA

SEDE DO MUNICÍPIO

PLANTA BAIXA - TERREO

GOVERNADOR CARVALHO

04/08

ISS-P \_\_\_\_\_ ISS-C \_\_\_\_\_

Proprietário: \_\_\_\_\_

Construtor: \_\_\_\_\_

Projeto: \_\_\_\_\_

CREA/CAU: \_\_\_\_\_

APROVO BOMBEIROS \_\_\_\_\_ APROVO PREFEITURA \_\_\_\_\_

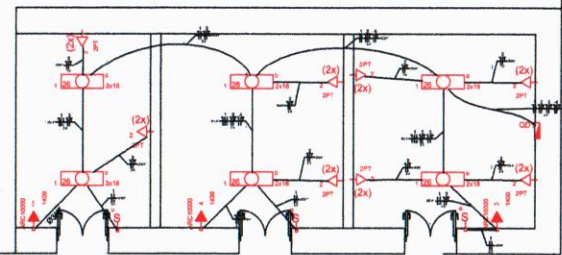

05.00 | PLANTA BAIXA - SUBSOLO  
ESCALA 1/100

**Quadro de Cargas (QD1)**

Circuito	Descrição	Esquema	Método de trat.	V (V)	Numeração (W)	Torneiras (W)	Pot. total (VA)	Pot. total (W)	Fases	Pot. - R (W)	Pot. - B (W)	Pot. - T (W)	PFC	PFA (A)	It (mm²)	It (A)	Dn (mm)	dV perm (%)	dV total (%)	Status		
1	LLUM-SUBSV-SANMAR. DE VISITA	F+N	B1	220 V	12	100	174	384	B	384	384	0	1,00	1,68	3,3	2,3	25,0	19,8	0,13	2,92	Ok	
2	TUE - SUBSV-SANMAR. DE VISITA	F+N+T	B1	220 V	4	0	158	178	B	178	178	0	1,00	2,25	2,2	24,0	19,2	0,20	2,45	Ok		
3	TUE - ARCOND - MARC. VISITA	F+N+T	B1	220 V	4	0	158	178	B	178	178	0	1,00	2,25	2,2	24,0	19,2	0,20	2,45	Ok		
4	TUE - ARCOND - VIGILANCIA SANITARIA	F+N+T	B1	220 V	4	0	158	178	B	178	178	0	1,00	2,25	2,2	24,0	19,2	0,20	2,45	Ok		
2	TUE - SUBSV-SANMAR. DE VISITA	F+N+T	B1	220 V	12	0	2000	1800	B	1800	1800	0	1,00	1,55	14,0	2,3	24,0	19,8	0,48	2,54	Ok	
3	TUE - ARCOND - MARC. VISITA	F+N+T	B1	220 V	1	0	1558	1400	B	1400	1400	0	1,00	1,55	10,9	2,3	24,0	19,8	0,39	2,48	Ok	
4	TUE - ARCOND - VIGILANCIA SANITARIA	F+N+T	B1	220 V	12	0	1558	1400	B	1400	1400	0	1,00	1,55	10,9	2,3	24,0	19,8	0,37	2,46	Ok	
TOTAL					12	18	2	5500	4784	B	0	4784	0	1,00	1,55	10,9	2,3	24,0	19,8	0,37	2,46	Ok

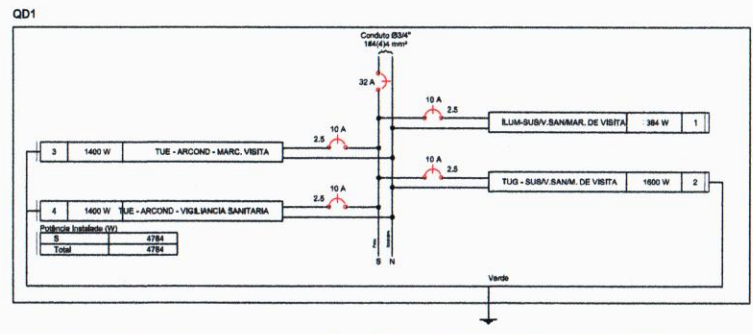
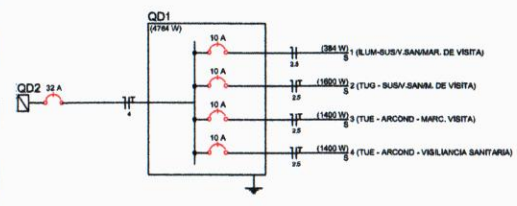

**Legenda**

- Entrada de serviço elétrica
- Interruptor simples 1 linha - 1,10m do piso
- Interruptor simples 2 linha - 1,10m do piso
- Interruptor simples 3 linha - 1,10m do piso
- Luminária p/ lmp. tubular de led - sobror
- Quadro de distribuição - emborir a 1,50m do piso
- Quadro de medição - a 2,00m do piso
- Tomada hexagonal (NBR 14138) - 2P+T 10 A a 0,30m do piso
- Tomada hexagonal (NBR 14138) - 2P+T 10 A a 1,10m do piso
- Tomada hexagonal (NBR 14138) - 2P+T 20 A a 2,20m do piso
- Tomada universal (2) 2P+T a 1,10m do piso
- Tomada universal (2) 2P+T a 0,30m do piso
- Tomada universal (2) 2P+T a 1,10m do piso
- Tubulação que desce
- Tubulação que sobe
- Estruturo PVC rígido resável, cor preto, anti-chama, no foro.
- Estruturo PVC rígido resável, cor amarelo, anti-chama, no piso.
- Estruturo PVC rígido resável, cor preto, anti-chama, na parede.

REVISÃO Nº \_\_\_\_\_ ESCALA \_\_\_\_\_ DATA \_\_\_\_\_

**QUADRO DE DISTRIBUIÇÃO - QD-1**

PROJETO: **REFORMA DA SECRETARIA DE SAÚDE DO MUNICÍPIO DE INDEPENDÊNCIA-CE**

CLIENTE: **PREFEITURA MUNICIPAL DE INDEPENDÊNCIA**

LOCAL: **SEDE DO MUNICÍPIO - INDEPENDÊNCIA**

CONTEÚDO: **64 - PLANTA BAIXA - SUBSOLO**

RESPONSÁVEL TÉCNICO: **GIORDANO CARVALHO**

PROJETO: \_\_\_\_\_

DATA: **JULHO/2021** ESCALA: **INDICADA** FOLHA: **05/08**

ARQUIVO: **REF\_SSA\_IND\_ELE\_R1.dwg**

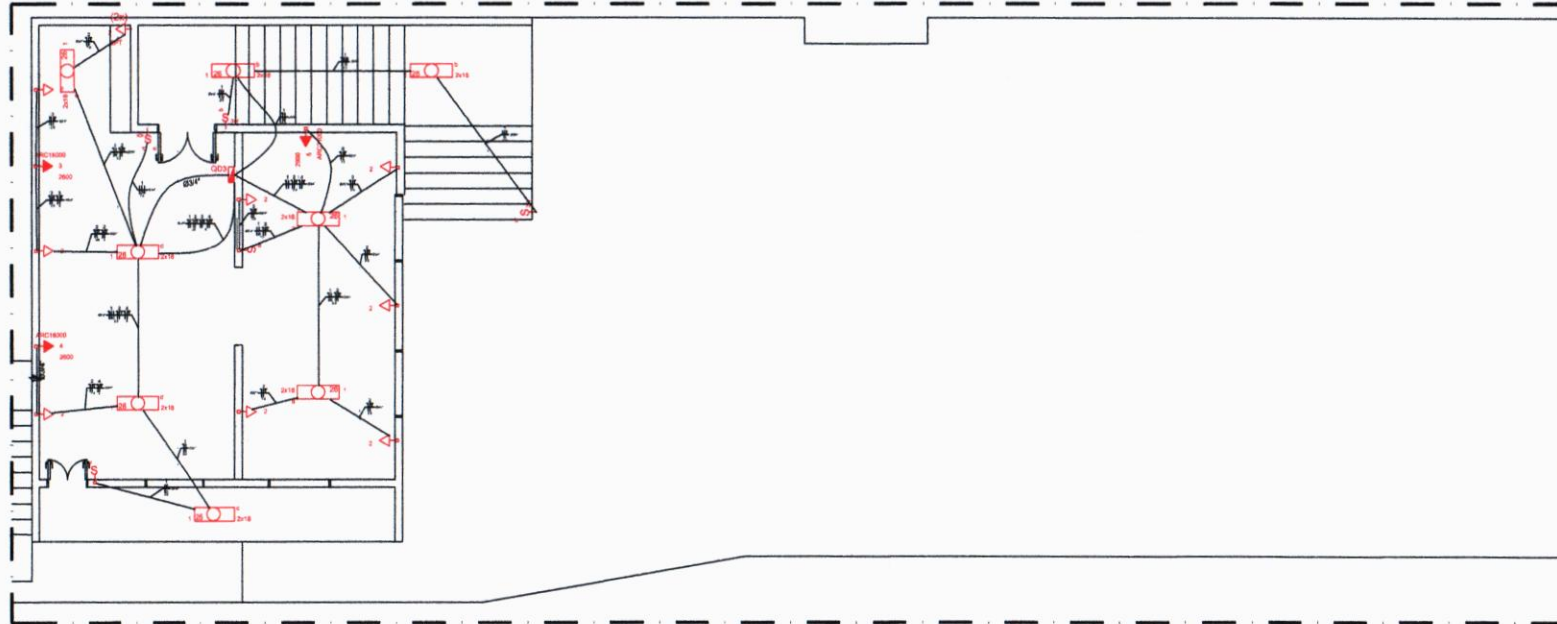

06.00 PLANTA BAIXA - 1 PAV  
ESCALA 1/100

**Quadro de Cargas (QD3)**

Código	Descrição	Esquema	Método de carga	V	Alimentação	Intensidade (W)	Pot. total (W)	Fases	Pot. FA (VA)	Pot. S (VA)	Pot. T (VA)	PFC	ICA	W	Depos. (kWh)	At	Dia (h)	IV par (VA)	IV total (VA)	Estim
1	LUM - ALMOXARIFADO	F-101	B1	220 V	12	840	840	Y	300	300	828	1,00	828	7,1	2,3	24,7	10,2	0,08	2,88	OK
A					4	150	150	Y	150	150	150	1,00	150	0,3	2,5	25,1				OK
B					4	150	150	Y	150	150	150	1,00	150	0,3	2,5	25,1				OK
C					4	150	150	Y	150	150	150	1,00	150	0,3	2,5	25,1				OK
D					4	150	150	Y	150	150	150	1,00	150	0,3	2,5	25,1				OK
2	TUE - ALMOXARIFADO/NOVA	F-101	B1	220 V	12	1730	1730	Y	300	300	1000	1,00	1000	5,6	2,5	25,2	0,13	2,90	OK	
3	TUE - ARCOND - ALMOXARIFADO	F-101	B1	220 V	12	2880	2880	Y	300	300	2880	1,00	2880	20,2	4	32,3	18,0	0,65	3,41	OK
4	TUE - ARCOND - ALMOXARIFADO/NOVA	F-101	B1	220 V	12	2880	2880	Y	300	300	2880	1,00	2880	20,2	4	32,3	18,0	0,65	3,41	OK
5	TUE - ARCOND - NOVA	F-101	B1	220 V	12	3111	3111	Y	300	300	3111	1,00	3111	22,2	2,3	25,2	18,5	0,52	3,58	OK
TOTAL					12	9507	9507	Y	300	300	9507									

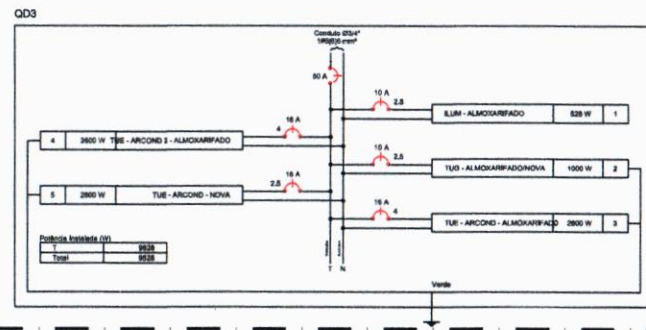
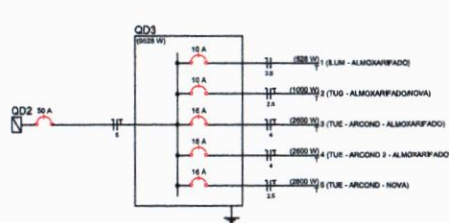

155-P

155-C

Proprietário

Responsável

Engenheiro

Projeto

CRS/CAU

CRS/CAU

APROVO BOMBEIROS

APROVO LICITAÇÃO



**Legenda**

- Interrupção paralela 1 fase - 1,10m do piso
- Interrupção simples 1 fase - 1,10m do piso
- Interrupção simples 2 fases - 1,10m do piso
- Interrupção simples 3 fases - 1,10m do piso
- Luminária de lâmp. tubular de 1,50m do piso
- Quadro de distribuição - embutido a 2,00m do piso
- Tomada hexagonal (NBR 14138) - 2P+T 10 A a 0,30m do piso
- Tomada hexagonal (NBR 14138) - 2P+T 20 A a 1,10m do piso
- Tomada hexagonal (NBR 14138) - 2P+T 20 A a 2,20m do piso
- Tomada universal (2 2P+T) a 1,10m do piso
- Tomada universal (2 2P+T) a 0,30m do piso
- Tomada universal (220P+T) a 1,10m do piso
- Tubulação que desce
- Tubulação que sobe
- Eletroduto PVC rígido resável, cor preto, anti-chama, no topo.
- Eletroduto PVC rígido resável, cor preto, anti-chama, no piso.
- Eletroduto PVC rígido resável, cor preto, anti-chama, no parede.

Modelo nº \_\_\_\_\_

REVISÃO \_\_\_\_\_

PROJETO \_\_\_\_\_

**REFORMA DA SECRETARIA DE SAÚDE DO MUNICÍPIO DE INDEPENDÊNCIA-CE**

CLIENTE: PREFEITURA MUNICIPAL DE INDEPENDÊNCIA

LOCAL: SEDE DO MUNICÍPIO

CONDIÇÃO: 06 - PLANTA BAIXA - 1 PAV

PROJETO: \_\_\_\_\_

DATA: JULHO/2021

INDICAÇÃO: \_\_\_\_\_

REVISÃO: \_\_\_\_\_

06/08

REF\_SSA\_IND\_ELE\_R1.dwg

Projeto: \_\_\_\_\_  
Escala: \_\_\_\_\_  
Arquiteto: \_\_\_\_\_  
Data: \_\_\_\_\_

COMISSÃO DE LICITAÇÃO  
FLS. \_\_\_\_\_  
RUBRICA

COMISSÃO DE LICITAÇÃO  
FLS. 234  
RUBRICA

ITEM	QUANTIDADE	UNIDADE	VALOR UNITÁRIO	VALOR TOTAL
1				
2				
3				
4				
5				
6				
7				
8				
9				
10				
11				
12				
13				
14				
15				
16				
17				
18				
19				
20				

LÍQUIDAÇÃO: \_\_\_\_\_  
CANCELAÇÃO: \_\_\_\_\_  
RECEBIÇÃO: \_\_\_\_\_

PROJETO	REFORMA DA SECRETARIA DE SAÚDE DO MUNICÍPIO DE INDEPENDÊNCIA
CLIENTE	PREFEITURA MUNICIPAL DE INDEPENDÊNCIA
LOCAL	SEDE DO MUNICÍPIO
PROJETO	P.M. TERREO
PROJETA	DET. ISOMETRICO
TIPO	CORTES
DATA	JULHO/2021
PROJETA	INDICADA
PROJETO	REF_SSA_IND_HID_R1.dwg
NUMERO	07/08

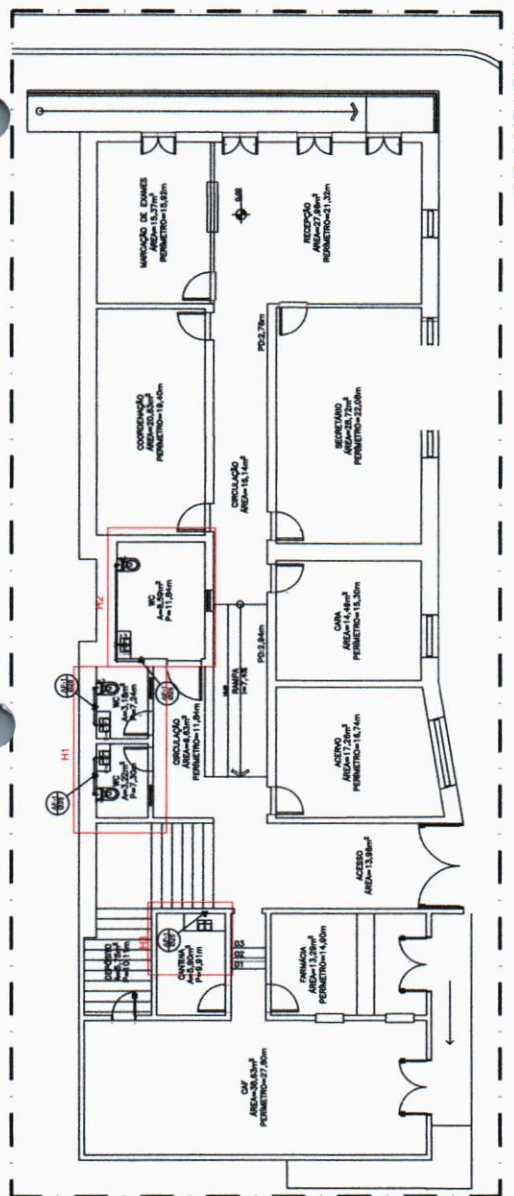

07.00 PLANTA BAIXA  
ESCALA 1/20

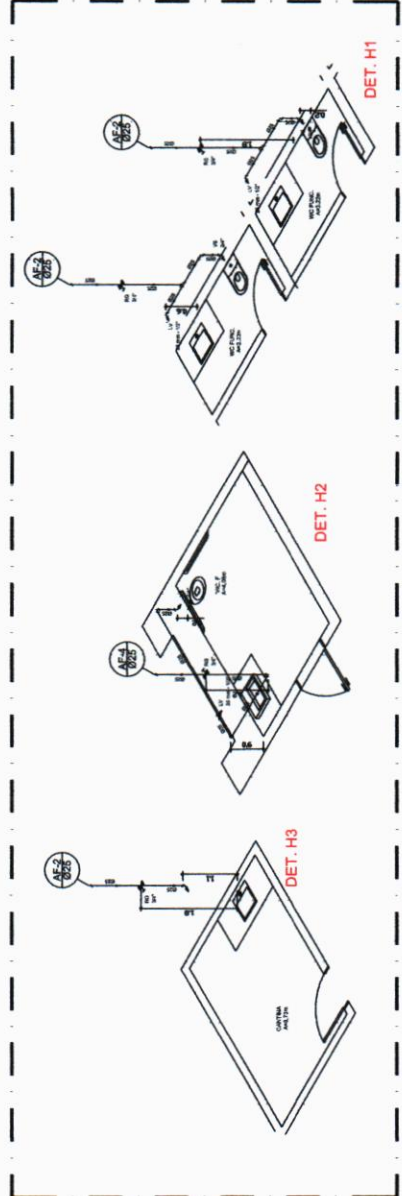

07.01 DET. ISOMETRICOS  
ESCALA 1/20

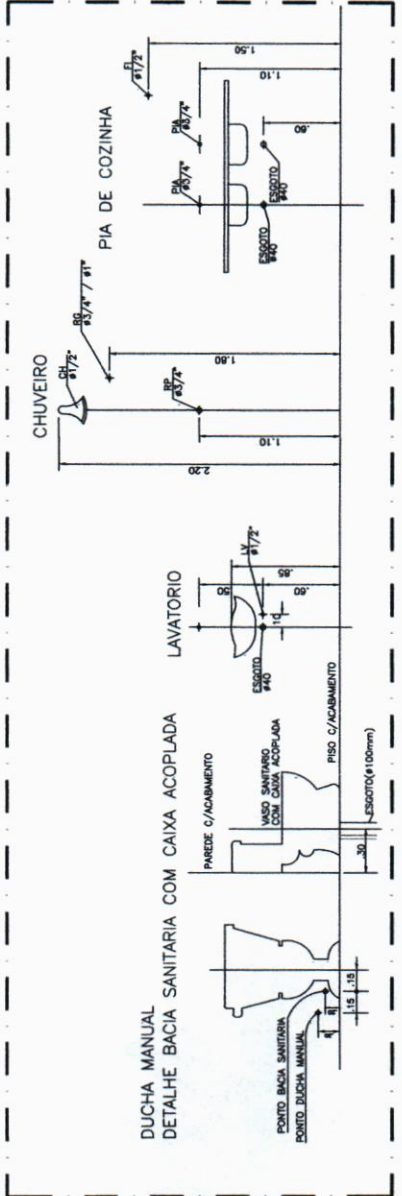

07.02 GABARITO DE INSTALAÇÕES  
ESCALA 1/20

*[Handwritten signature]*

Arquiteto: \_\_\_\_\_  
Engenheiro: \_\_\_\_\_  
Data: \_\_\_\_\_

Arquiteto Responsável: \_\_\_\_\_  
Engenheiro Responsável: \_\_\_\_\_

PROJETO: \_\_\_\_\_  
CADERNO DE ESPECIFICAÇÕES: \_\_\_\_\_



ARQUITETO RESPONSÁVEL: \_\_\_\_\_  
PROJETO: \_\_\_\_\_

**LISTA DE MATERIAIS**

Quantidade	Descrição	Valor Unitário (R\$)	Valor Total (R\$)
1 m	Caneta de 2mm	1,00	1,00
3 m	Caneta de 4mm	1,00	3,00
1 m	Caneta de 6mm	1,00	1,00
2 m	Caneta de 8mm	1,00	2,00
3 m	Caneta de 10mm	1,00	3,00
4 m	Caneta de 12mm	1,00	4,00
5 m	Caneta de 14mm	1,00	5,00
6 m	Caneta de 16mm	1,00	6,00
7 m	Caneta de 18mm	1,00	7,00
8 m	Caneta de 20mm	1,00	8,00
9 m	Caneta de 22mm	1,00	9,00
10 m	Caneta de 24mm	1,00	10,00
11 m	Caneta de 26mm	1,00	11,00
12 m	Caneta de 28mm	1,00	12,00
13 m	Caneta de 30mm	1,00	13,00
14 m	Caneta de 32mm	1,00	14,00
15 m	Caneta de 34mm	1,00	15,00
16 m	Caneta de 36mm	1,00	16,00
17 m	Caneta de 38mm	1,00	17,00
18 m	Caneta de 40mm	1,00	18,00
19 m	Caneta de 42mm	1,00	19,00
20 m	Caneta de 44mm	1,00	20,00
21 m	Caneta de 46mm	1,00	21,00
22 m	Caneta de 48mm	1,00	22,00
23 m	Caneta de 50mm	1,00	23,00
24 m	Caneta de 52mm	1,00	24,00
25 m	Caneta de 54mm	1,00	25,00
26 m	Caneta de 56mm	1,00	26,00
27 m	Caneta de 58mm	1,00	27,00
28 m	Caneta de 60mm	1,00	28,00
29 m	Caneta de 62mm	1,00	29,00
30 m	Caneta de 64mm	1,00	30,00
31 m	Caneta de 66mm	1,00	31,00
32 m	Caneta de 68mm	1,00	32,00
33 m	Caneta de 70mm	1,00	33,00
34 m	Caneta de 72mm	1,00	34,00
35 m	Caneta de 74mm	1,00	35,00
36 m	Caneta de 76mm	1,00	36,00
37 m	Caneta de 78mm	1,00	37,00
38 m	Caneta de 80mm	1,00	38,00
39 m	Caneta de 82mm	1,00	39,00
40 m	Caneta de 84mm	1,00	40,00
41 m	Caneta de 86mm	1,00	41,00
42 m	Caneta de 88mm	1,00	42,00
43 m	Caneta de 90mm	1,00	43,00
44 m	Caneta de 92mm	1,00	44,00
45 m	Caneta de 94mm	1,00	45,00
46 m	Caneta de 96mm	1,00	46,00
47 m	Caneta de 98mm	1,00	47,00
48 m	Caneta de 100mm	1,00	48,00
49 m	Caneta de 102mm	1,00	49,00
50 m	Caneta de 104mm	1,00	50,00
51 m	Caneta de 106mm	1,00	51,00
52 m	Caneta de 108mm	1,00	52,00
53 m	Caneta de 110mm	1,00	53,00
54 m	Caneta de 112mm	1,00	54,00
55 m	Caneta de 114mm	1,00	55,00
56 m	Caneta de 116mm	1,00	56,00
57 m	Caneta de 118mm	1,00	57,00
58 m	Caneta de 120mm	1,00	58,00
59 m	Caneta de 122mm	1,00	59,00
60 m	Caneta de 124mm	1,00	60,00
61 m	Caneta de 126mm	1,00	61,00
62 m	Caneta de 128mm	1,00	62,00
63 m	Caneta de 130mm	1,00	63,00
64 m	Caneta de 132mm	1,00	64,00
65 m	Caneta de 134mm	1,00	65,00
66 m	Caneta de 136mm	1,00	66,00
67 m	Caneta de 138mm	1,00	67,00
68 m	Caneta de 140mm	1,00	68,00
69 m	Caneta de 142mm	1,00	69,00
70 m	Caneta de 144mm	1,00	70,00
71 m	Caneta de 146mm	1,00	71,00
72 m	Caneta de 148mm	1,00	72,00
73 m	Caneta de 150mm	1,00	73,00
74 m	Caneta de 152mm	1,00	74,00
75 m	Caneta de 154mm	1,00	75,00
76 m	Caneta de 156mm	1,00	76,00
77 m	Caneta de 158mm	1,00	77,00
78 m	Caneta de 160mm	1,00	78,00
79 m	Caneta de 162mm	1,00	79,00
80 m	Caneta de 164mm	1,00	80,00
81 m	Caneta de 166mm	1,00	81,00
82 m	Caneta de 168mm	1,00	82,00
83 m	Caneta de 170mm	1,00	83,00
84 m	Caneta de 172mm	1,00	84,00
85 m	Caneta de 174mm	1,00	85,00
86 m	Caneta de 176mm	1,00	86,00
87 m	Caneta de 178mm	1,00	87,00
88 m	Caneta de 180mm	1,00	88,00
89 m	Caneta de 182mm	1,00	89,00
90 m	Caneta de 184mm	1,00	90,00
91 m	Caneta de 186mm	1,00	91,00
92 m	Caneta de 188mm	1,00	92,00
93 m	Caneta de 190mm	1,00	93,00
94 m	Caneta de 192mm	1,00	94,00
95 m	Caneta de 194mm	1,00	95,00
96 m	Caneta de 196mm	1,00	96,00
97 m	Caneta de 198mm	1,00	97,00
98 m	Caneta de 200mm	1,00	98,00
99 m	Caneta de 202mm	1,00	99,00
100 m	Caneta de 204mm	1,00	100,00

**REFORMA DA SECRETARIA DE SAÚDE DO MUNICÍPIO DE INDEPENDÊNCIA-CE**  
PREFEITURA MUNICIPAL DE INDEPENDÊNCIASEDE DO MUNICÍPIO  
PLANTA BAIXA  
DET. S1  
JULHO/2021  
REF\_SSA\_IND\_SAN\_R1.dwg

PROJETO: \_\_\_\_\_  
CADERNO DE ESPECIFICAÇÕES: \_\_\_\_\_

DATA: 08/08

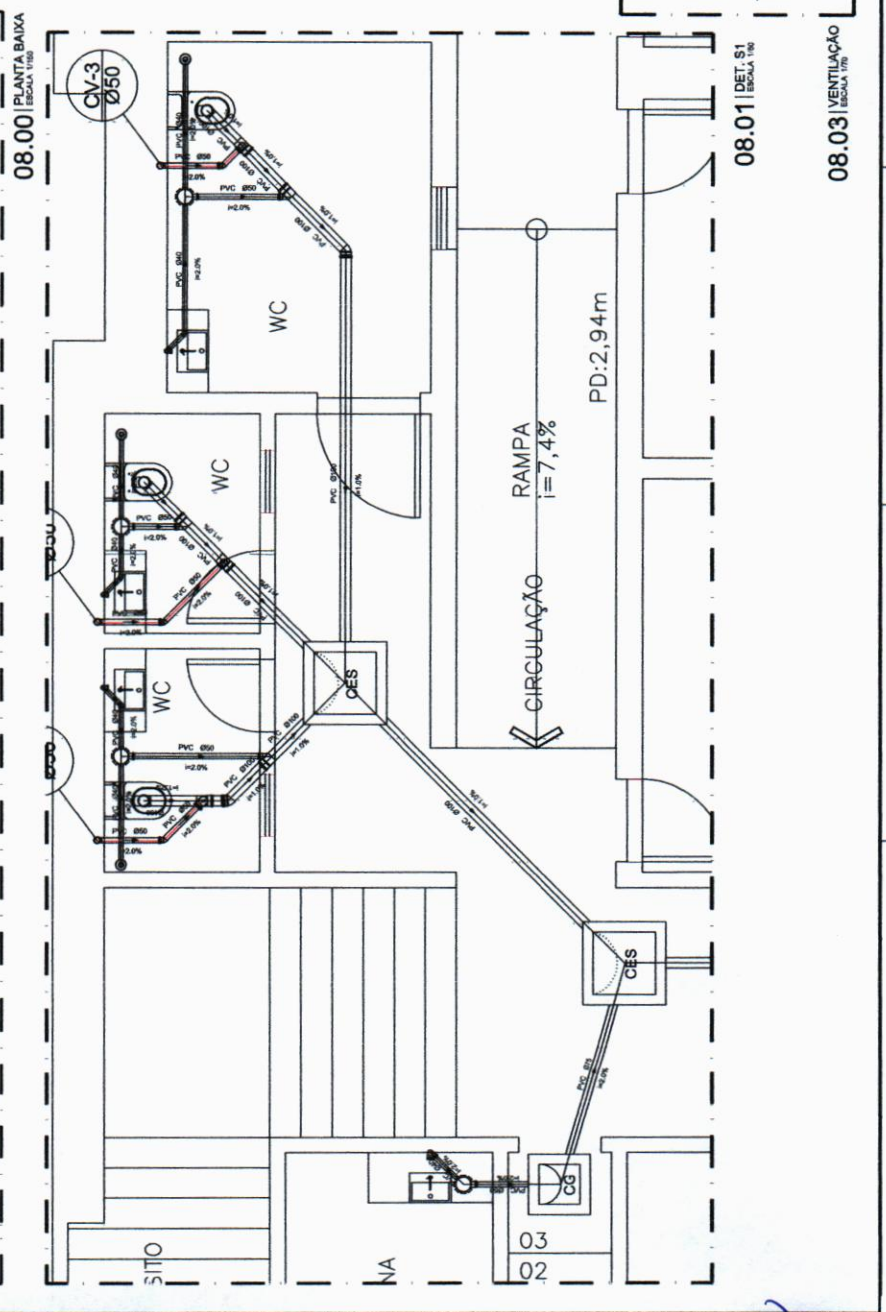
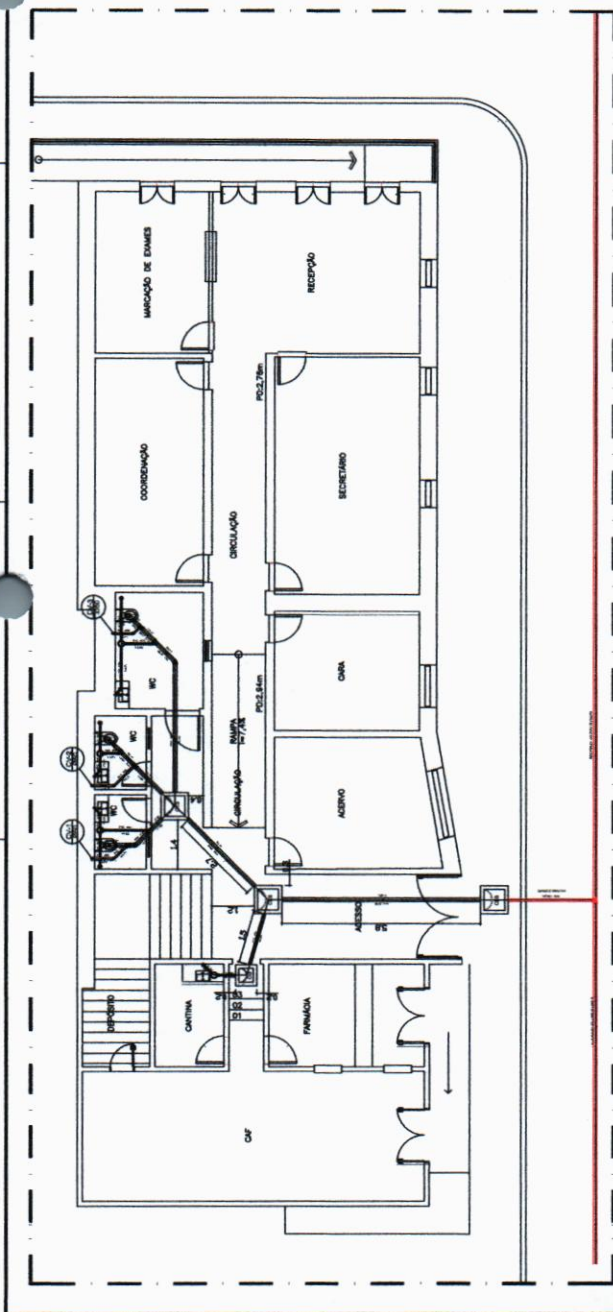
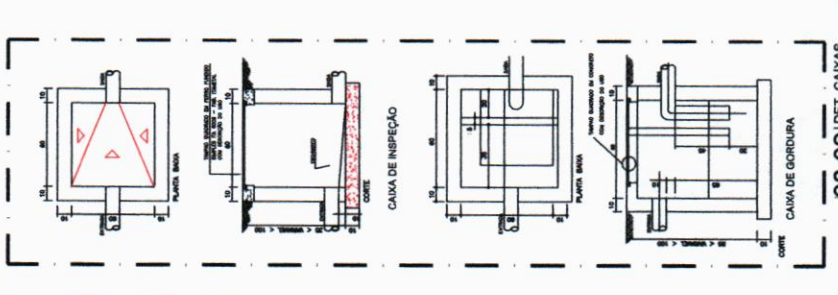
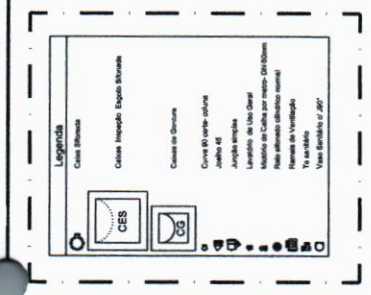

08.01 | DET. S1 | ESCALA 1:100  
08.02 | DET. CAIXAS  
08.03 | VENTILAÇÃO | ESCALA 1:100