

USO	USO	USO	USO	USO	USO	USO	USO	USO	USO
Admitido (m²)	Admitido (m²)	Admitido (m²)	Admitido (m²)	Admitido (m²)	Admitido (m²)	Admitido (m²)	Admitido (m²)	Admitido (m²)	Admitido (m²)
1787,71	43,00	250,00	150,00	150,00	150,00	150,00	150,00	150,00	150,00
2087,71	30,00	248,77	150,00	150,00	150,00	150,00	150,00	150,00	150,00
2087,71	30,00	250,00	150,00	150,00	150,00	150,00	150,00	150,00	150,00
2087,71	30,00	250,00	150,00	150,00	150,00	150,00	150,00	150,00	150,00

1) RESULTADO LOGO A SEGUIR

QUADRO GERAL DE ÁREAS	1355,00 m²
ÁREAS	1355,00 m²
ÁREAS ÚTILIZADAS	1355,00 m²
ÁREAS NÃO UTILIZADAS	0,00 m²

Título: CONSTRUÇÃO DE UMA ARENINHA COM VESTIÁRIO

Localidade: PREFEITURA MUNICIPAL DE INDEPENDÊNCIA

DISTRICTO: DISTRICTO DE IAPI

Trabalho: PROJETO ARQUITETÔNICO - PLANTA BAIXA

Execução: PROJETO ARQUITETÔNICO - PLANTA BAIXA

Representante Técnico: ROSEMARY MARTINS - RG. 0609184972

Representante Legal: ROSEMARY MARTINS FOLGOS - RG. 0609184972

Assinatura: [Assinatura]

Data: 04/04/2020

Escala: 1:100

Projeto: RG.FB.EX.ARQ.001

Folha: 01/05

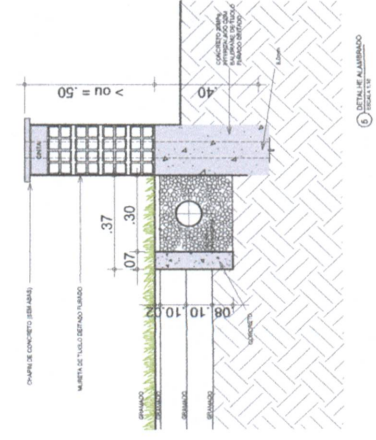
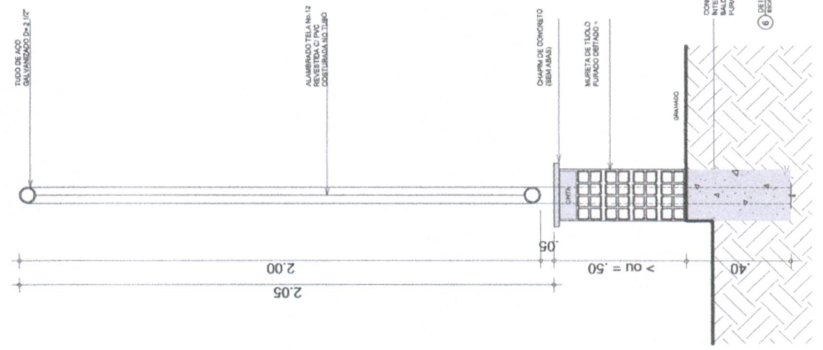
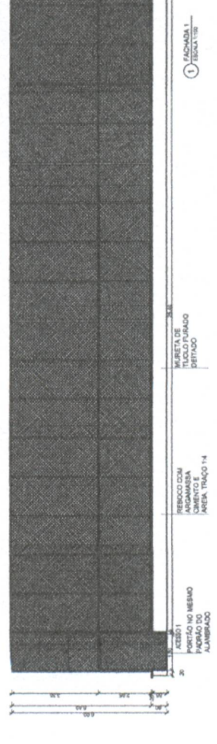
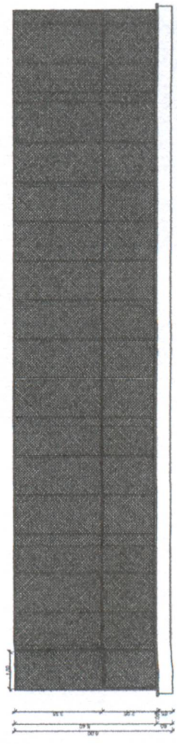
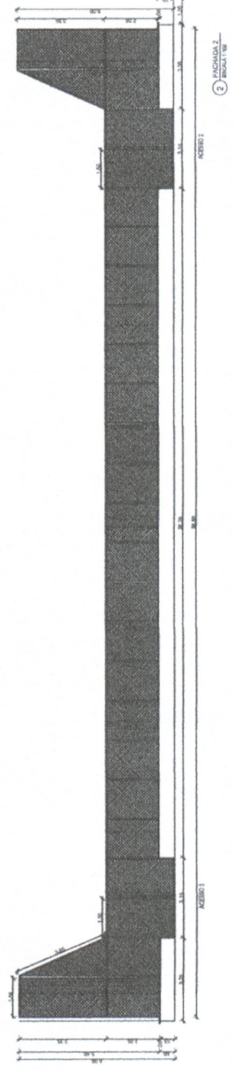
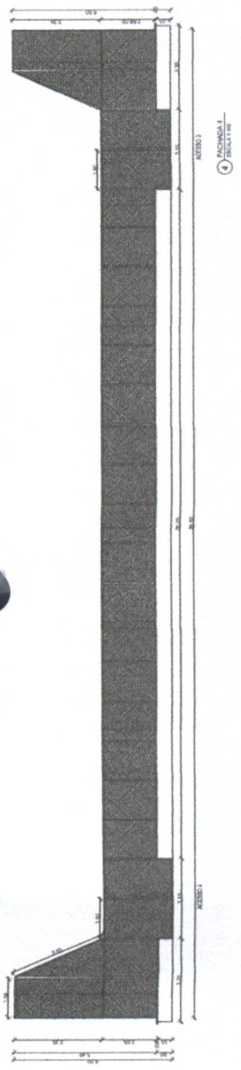

Assinatura do Presidente da Comissão de Licitação
Rafael Augusto de Souza
CPF: 00000000000

THIEN CONSTRUÇÃO DE UMA ARENINHA COM VESTIÁRIO CANTÃO: PREFEITURA MUNICIPAL DE INDEPENDÊNCIA DISTRITO DE IAPI	
Nome: PROJETO ARQUITETÔNICO - CORTEZ, DETALHES E FACHADAS	Data: 02/05/2023
Autorização de Projeto: ROSELEY AMARAL - ODEA - 43826/ACE	Data: 02/05/2023
Representante Técnico: ROSELEY AMARAL - ODEA - 43826/ACE	Data: 02/05/2023
Endereço: RUA DE OUTUBRO MARTE PAVO - RPP 000018972	Data: 02/05/2023
Cidade: IAPI - MATO GROSSO DO SUL	Data: 02/05/2023
Estado: MATO GROSSO DO SUL	Data: 02/05/2023
País: BRASIL	Data: 02/05/2023
Número do Processo: RG.PB.EX.ARG.001	Data: 02/05/2023

CONCRETO ZEMPA
MURILLO DE TUBO
MURILLO DE TUBO
MURILLO DE TUBO
MURILLO DE TUBO

6 AZEITEI 2
RESISTENTE A FLEXÃO

CHAMPA DE CONCRETO
MURILLO DE TUBO
MURILLO DE TUBO
MURILLO DE TUBO

CONCRETO ZEMPA
MURILLO DE TUBO
MURILLO DE TUBO
MURILLO DE TUBO

6 AZEITEI 2
RESISTENTE A FLEXÃO

CHAMPA DE CONCRETO (SEM ARM.)
MURILLO DE TUBO DEBILITADO

CHAMPA DE CONCRETO (SEM ARM.)
MURILLO DE TUBO DEBILITADO

CHAMPA DE CONCRETO (SEM ARM.)
MURILLO DE TUBO DEBILITADO

CHAMPA DE CONCRETO (SEM ARM.)
MURILLO DE TUBO DEBILITADO

CHAMPA DE CONCRETO (SEM ARM.)
MURILLO DE TUBO DEBILITADO

CHAMPA DE CONCRETO (SEM ARM.)
MURILLO DE TUBO DEBILITADO

CHAMPA DE CONCRETO (SEM ARM.)
MURILLO DE TUBO DEBILITADO

CHAMPA DE CONCRETO (SEM ARM.)
MURILLO DE TUBO DEBILITADO

DETALHE - POSTES 10m
escala: s/e

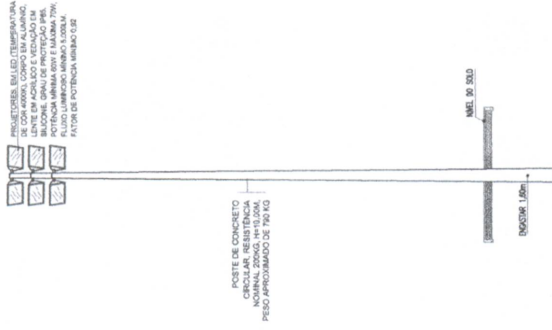

PLANTA BAIXA - FOCALIZAÇÃO DOS PROJETORES

escala: s/e

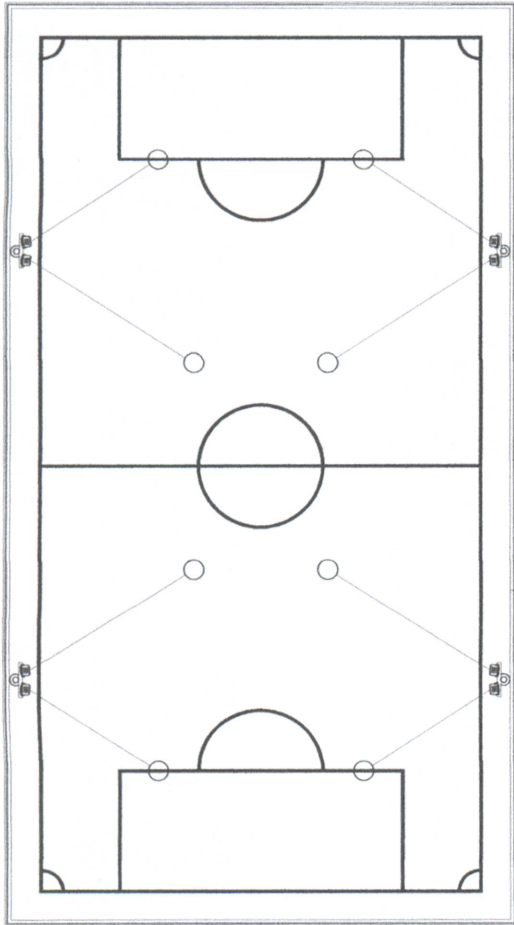

DETALHE-CAIXA DE ALVENARIA 30x30x40cm
escala: s/e

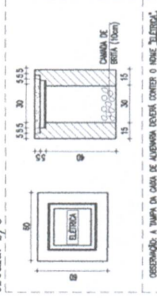

DETALHE-CAIXA DE ALVENARIA 50x50x50cm
escala: s/e

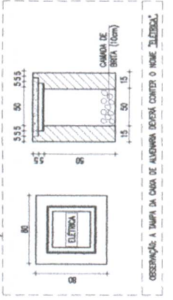

ORIENTAÇÕES - PROJETO LUMINOTÉCNICO

- 1. O LUMINOTÉCNICO DEVERÁ SER ELABORADO EM CONJUNTO COM O ARQUITETO.
- 2. O LUMINOTÉCNICO DEVERÁ SER ELABORADO EM CONJUNTO COM O ARQUITETO.
- 3. O LUMINOTÉCNICO DEVERÁ SER ELABORADO EM CONJUNTO COM O ARQUITETO.
- 4. O LUMINOTÉCNICO DEVERÁ SER ELABORADO EM CONJUNTO COM O ARQUITETO.
- 5. O LUMINOTÉCNICO DEVERÁ SER ELABORADO EM CONJUNTO COM O ARQUITETO.

DETALHE-MALHA DE ATERRAMENTO
escala: s/e

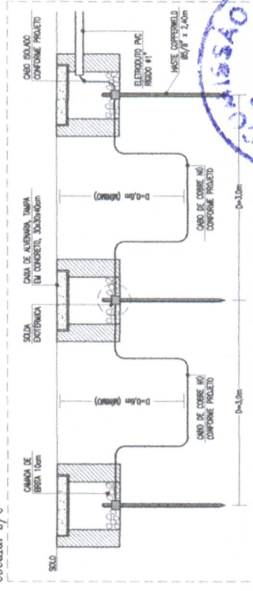

DETALHE-SOLDAS EXOTÉRMICAS
escala: s/e

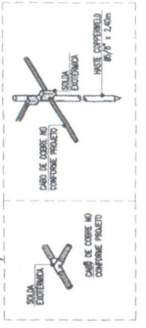

TÍTULO: CONSTRUÇÃO DE UMA ARENINHA COM VESTIÁRIO COMISSÃO: PREFEITURA MUNICIPAL DE INDEPENDÊNCIA MUNICÍPIO DE INDEPENDÊNCIA DISTRITO DE IAPI	
Equipe: ETAPA Coordenador de Equipe de Projeto: ROSELEY MARTINS - RG 43285/02 Equipe: N.º 1/00 Equipe: L.º 1/00	Projeto de Engenharia - FOCALIZAÇÃO DOS PROJETORES E DETALHES Autor: ROSELEY MARTINS - RG 43285/02 Data: 10/04/2020 Escala: 1:100 Folha: 05/05