

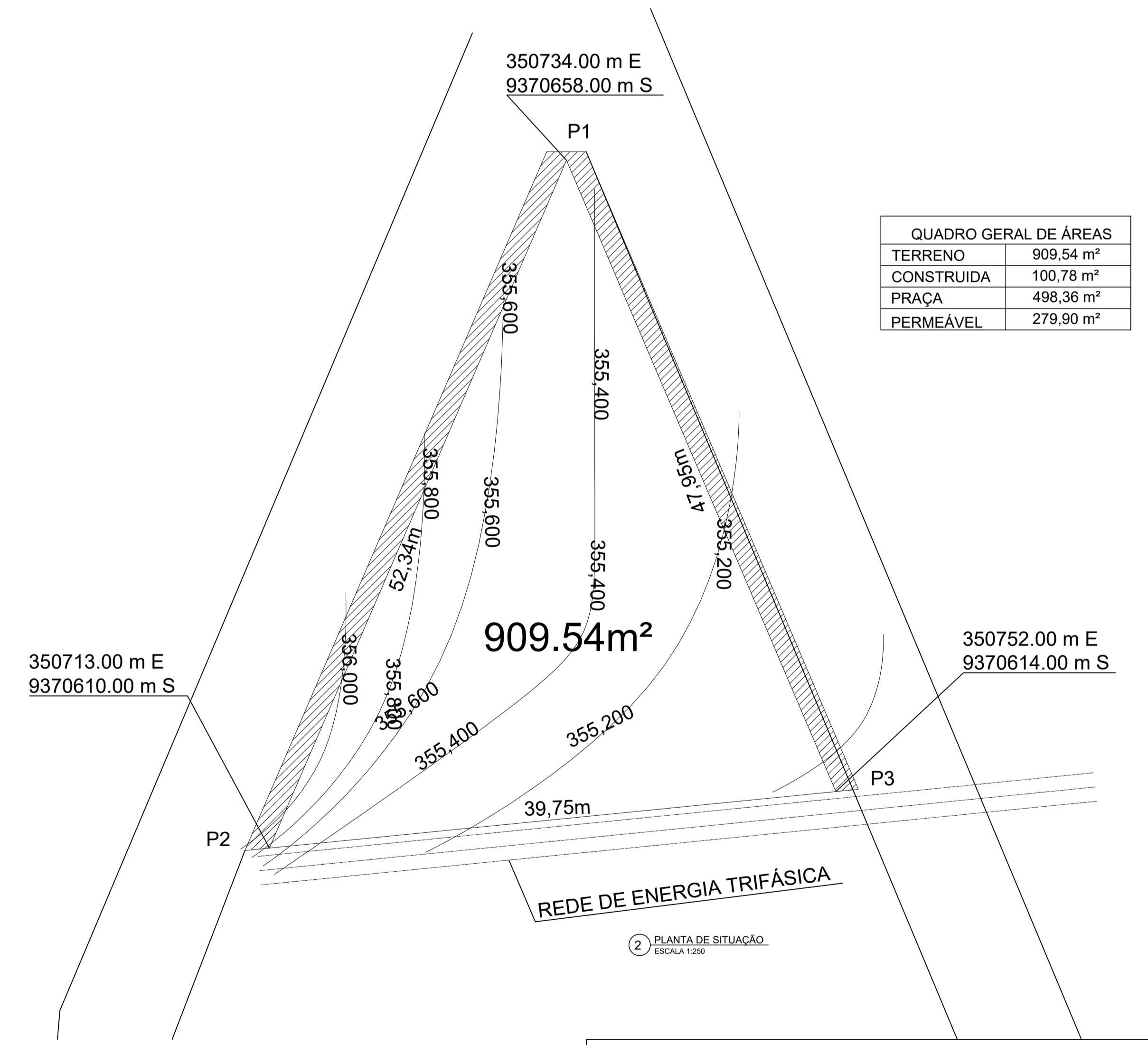

3 IMAGEM SATELITE
ESCALA 1:250



QUADRO GERAL DE ÁREAS	
TERRENO	909.54 m²
CONSTRUIDA	100.78 m²
PRAÇA	498.36 m²
PERMEÁVEL	279.90 m²

2 PLANTA DE SITUAÇÃO
ESCALA 1:250

Título: CONSTRUÇÃO DE ACADEMIA DA SAÚDE			
	Conteúdo: PREFEITURA MUNICIPAL DE INDEPENDÊNCIA—CE LOCALIDADE DE IAPI		
	Desenho: PLANTA DE SITUAÇÃO E IMPLANTAÇÃO		
Etapa:	Coordenador da Equipe de Projetos: RICHELIMY MARTINS – RG CONSTRUÇÕES – CREA – 43828/CE		
Escala H.: Escala V.: –	Responsável Técnico: ANTONIO DE AZEVEDO MARTINS FILHO – RNP 0600915972	Data: 05/08/2019	
Código: PM: Código: RG CONSTRUÇÕES	— — — RG.PB.EX.ARQ.001	Projeto: 01/10	

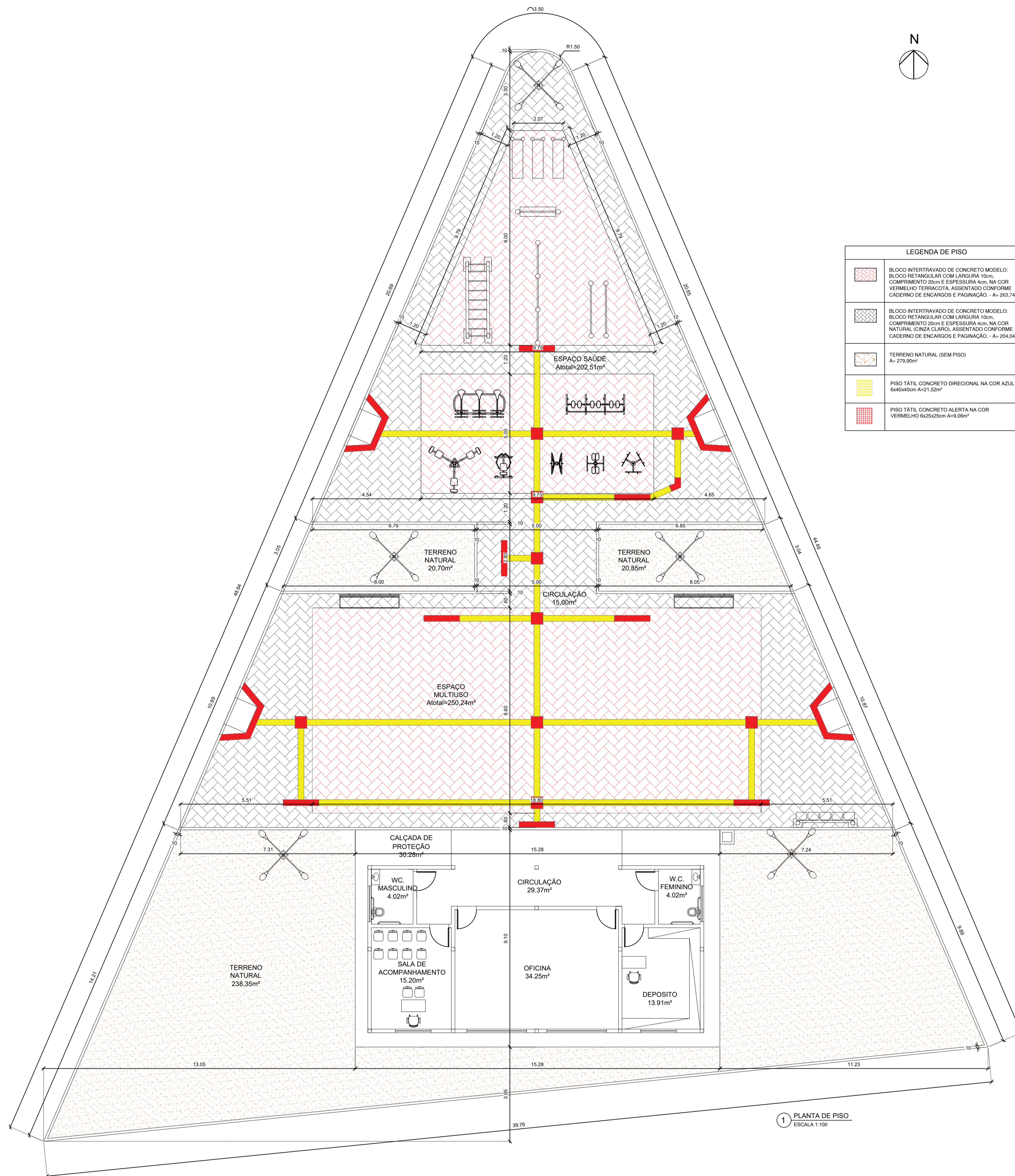

LEGENDA DE PISO	
	BLOCO INTERTRAVADO DE CONCRETO MODELO: BLOCO RETANGULAR COM LARGURA 10cm, COMPRIMENTO 20cm E ESPESURA 4cm, NA COR VERMELHO TERRACOTA, ASSENTADO CONFORME CADERNO DE ENCARGOS E PAGINAÇÃO. - A= 263,74m²
	BLOCO INTERTRAVADO DE CONCRETO MODELO: BLOCO RETANGULAR COM LARGURA 10cm, COMPRIMENTO 20cm E ESPESURA 4cm, NA COR NATURAL (CINZA CLARO), ASSENTADO CONFORME CADERNO DE ENCARGOS E PAGINAÇÃO. - A= 204,04m²
	TERRENO NATURAL (SEM PISO) A= 279,80m²
	PISO TÁTIL CONCRETO DIRECIONAL NA COR AZUL 6x40x40cm A=21,52m²
	PISO TÁTIL CONCRETO ALERTA NA COR VERMELHO 6x25x25cm A=9,06m²

1 PLANTA DE PISO
ESCALA 1:100

Título: CONSTRUÇÃO DE ACADEMIA DA SAÚDE		
	Conteúdo: PREFEITURA MUNICIPAL DE INDEPENDÊNCIA-CE LOCALIDADE DE IAPI	
	Desenho: PLANTA DE PISO	
Etapa:	Coordenador da Equipe de Projetos: RICHELMEY MARTINS - RG CONSTRUÇÕES - CREA - 43828/CE	
Escala H.:	Responsável Técnico: ANTONIO DE AZEVEDO MARTINS FILHO - RNP 0600915972	Data: 05/08/2019
Escala V.:		
	Código: -	Projeto: 02/10
	Código: RG CONSTRUÇÕES	RG.PB.EX.ARQ.001

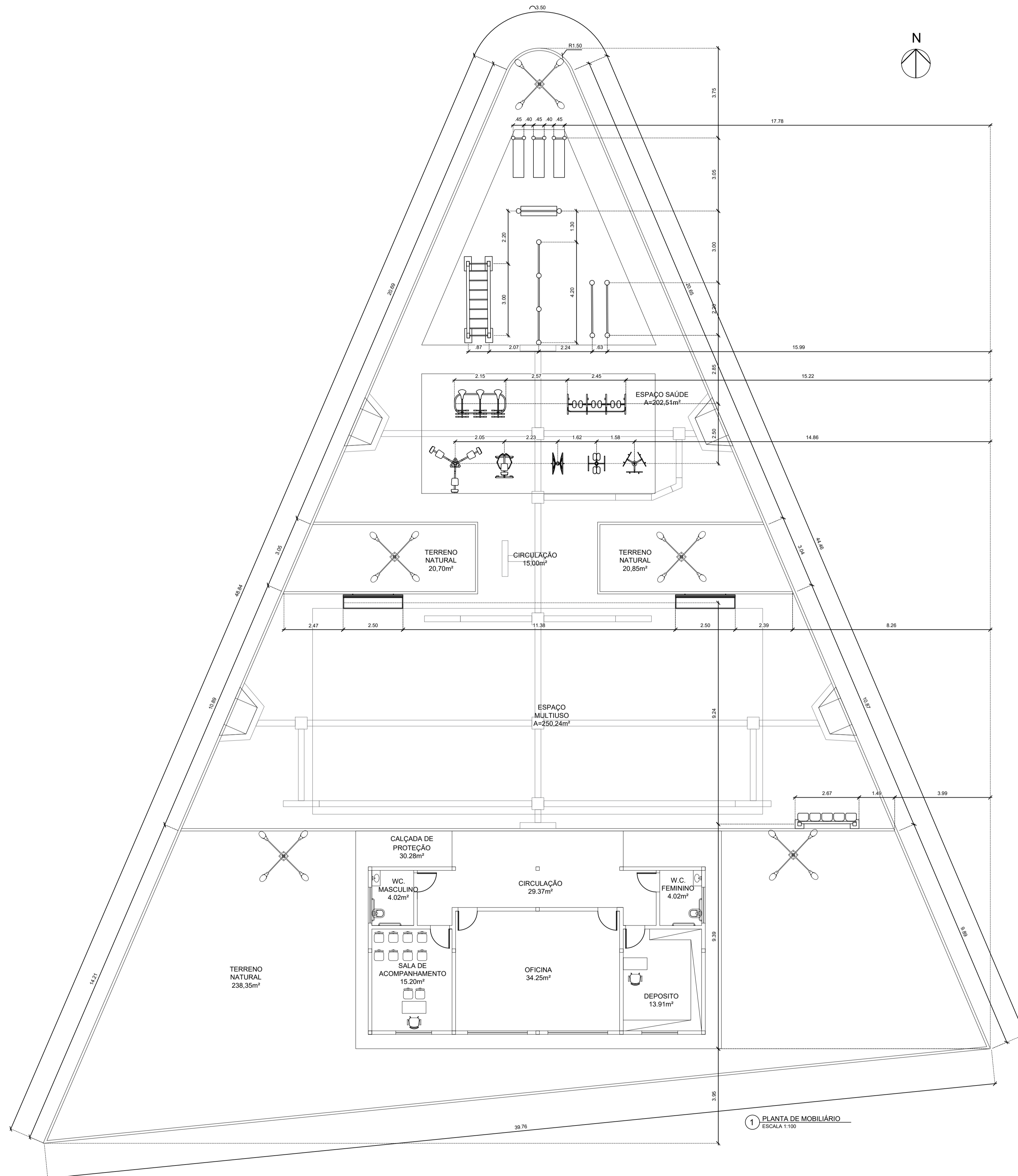

1 PLANTA DE MOBILIÁRIO
ESCALA 1:100

TABELA DE MOBILIÁRIOS E EQUIPAMENTOS			
NUM.	REPRESENTAÇÃO	DESCRIÇÃO	QTD
01		BANCO DE MADEIRA C/ ASSENTO FIXADO EM CONCRETO E ENCOSTO FIXADO EM TUBO DE AÇO GALVANIZADO	2
02		LIXEIRA ECOLÓGICA COLETA SELETORA C/ 4 GESTOS	1
03		MOBILIÁRIO ACADEMIA A SER ESPECIFICADO	1
04		MOBILIÁRIO ACADEMIA A SER ESPECIFICADO	1
05		MOBILIÁRIO ACADEMIA A SER ESPECIFICADO	1
06		MOBILIÁRIO ACADEMIA A SER ESPECIFICADO	1
07		MOBILIÁRIO ACADEMIA A SER ESPECIFICADO	1
08		MOBILIÁRIO ACADEMIA A SER ESPECIFICADO	1
09		MOBILIÁRIO ACADEMIA A SER ESPECIFICADO	1
10		MOBILIÁRIO ACADEMIA A SER ESPECIFICADO	1
11		BARRAS TIPO 1	1
12		BARRAS TIPO 2	1
13		BARRAS TIPO 3	1
14		BARRAS TIPO 4	1
15		BARRAS DE MACACO	1
16		POSTE DE ILUMINAÇÃO 4 LUMINÁRIAS	5

Título: CONSTRUÇÃO DE ACADEMIA DA SAÚDE			
	Conteúdo: PREFEITURA MUNICIPAL DE INDEPENDÊNCIA-CE LOCALIDADE DE IAPI		
	Desenho: PLANTA DE MOBILIÁRIO		
Etapas:	Coordenador da Equipe de Projetos: RICHELLEY MARTINS - RG CONSTRUÇÕES - CREA - 43828/CE		
Escala H.:	Responsável Técnico:	ANTONIO DE AZEVEDO MARTINS FILHO - RNP 0600915972	Data: 05/08/2019
Escala V.:	Código:	RG.PB.EX.ARQ.001	Projeto: 03/10

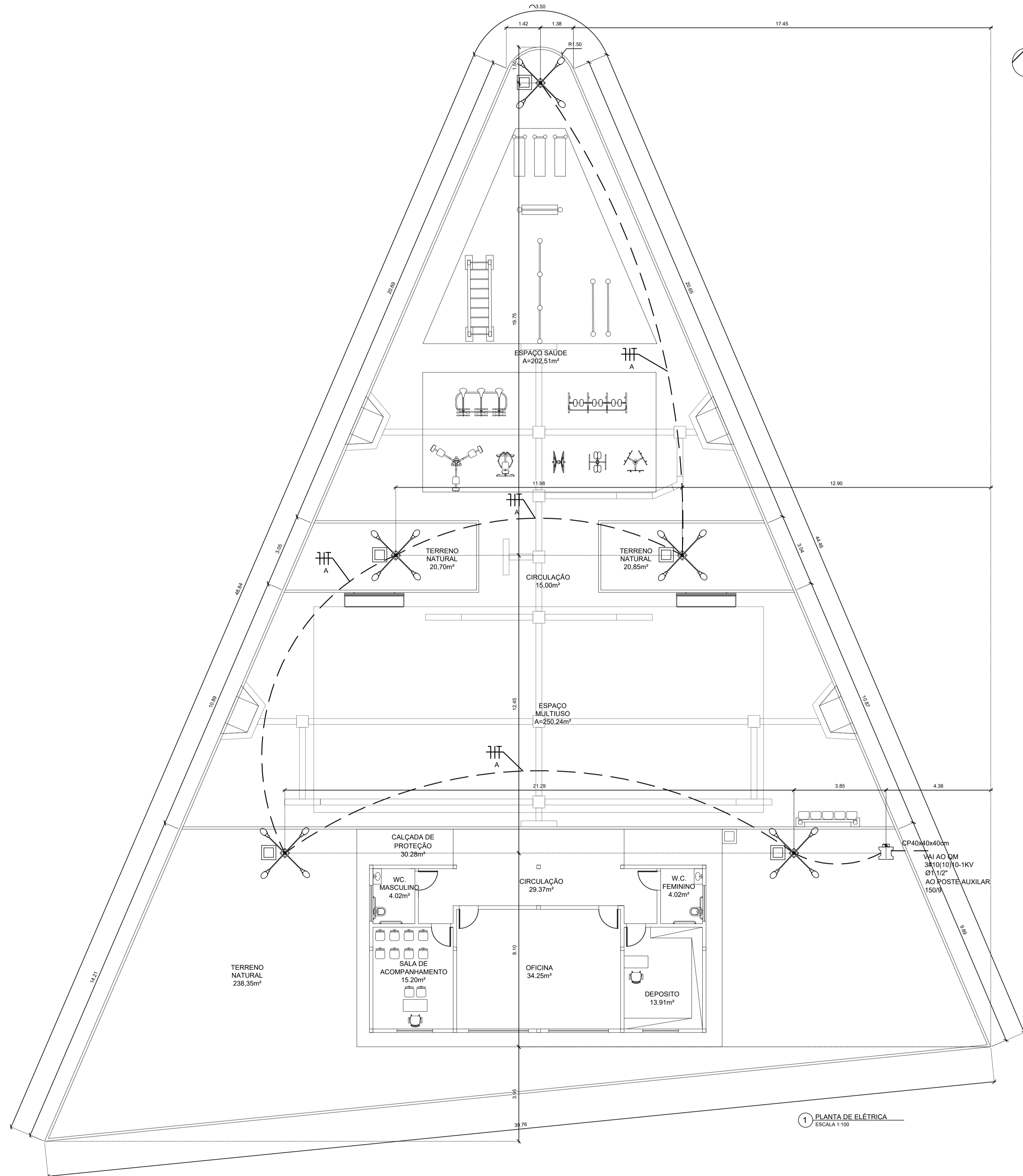

1 PLANTA DE ELÉTRICA
ESCALA 1:100

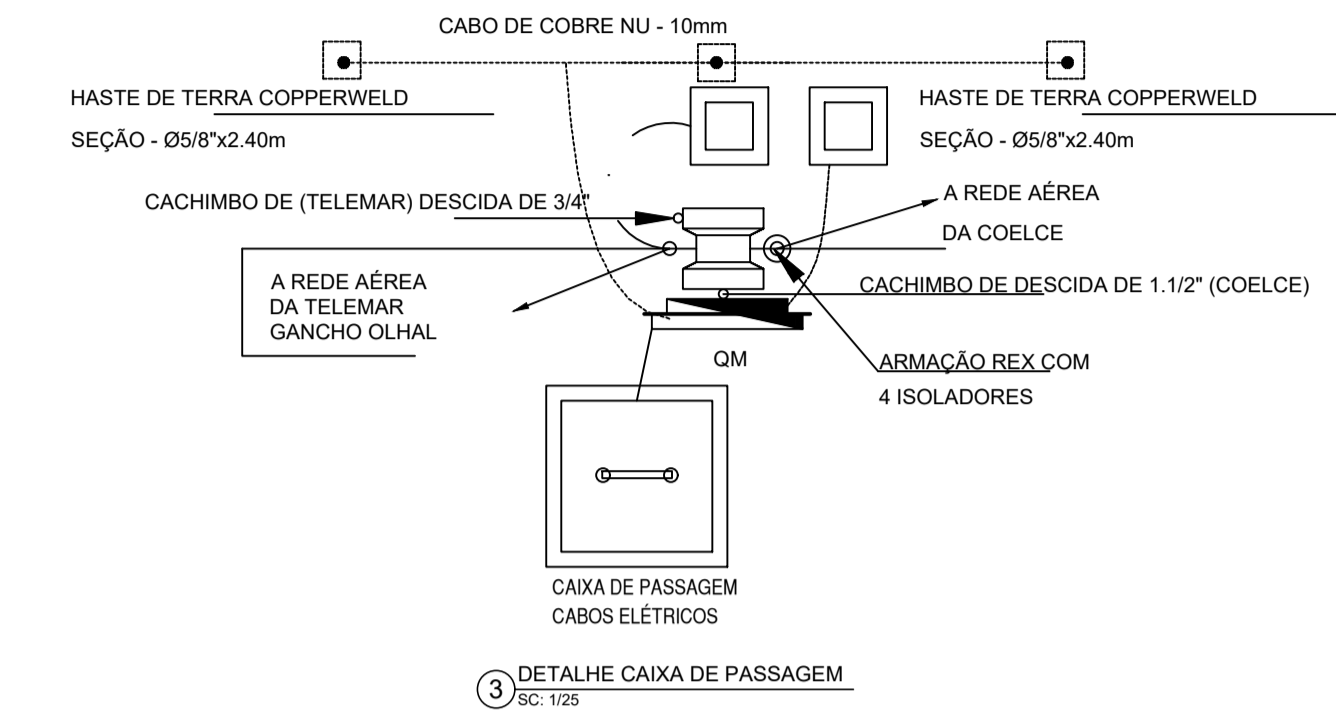

3 DETALHE CAIXA DE PASSAGEM
SC: 125

REPRES.	DESCRIÇÃO
⊗	POSTE DE ILUMINAÇÃO EQUIPADO COM 04 LUMINÁRIAS DE ALUMÍNIO INJETADO DE ALTA PRESSÃO, TAMPA EM ALUMÍNIO, CHASSIS EM CHAPA DE AÇO ZINCADO, IP 68, ÂNGULO DE INCLINAÇÃO 9° EQUIPADO COM LÂMPADA VAPOR METÁLICO TUBULAR DE 250W, REATOR E IGNITOR - POSTE ALTURA 8M - VER DETALHE.
⊞	CAIXA DE PASSAGEM PARA CABOS ELÉTRICOS
---	ELETRORUTO VIA PISO
---	FIO FASE
---	FIO NEUTRO
---	FIO TERRA

DESCRIÇÃO	QTD.	CIRCUITO	PONTO DE LUZ	QTD.	FAIXA mm²	DISJUNTOR (A)	TOTAL
POSTE CÔNICO EM CONCRETO H=8m (ENGASTAMENTO 1,20m)	5	A	250W	4	6,0	30	5.000W

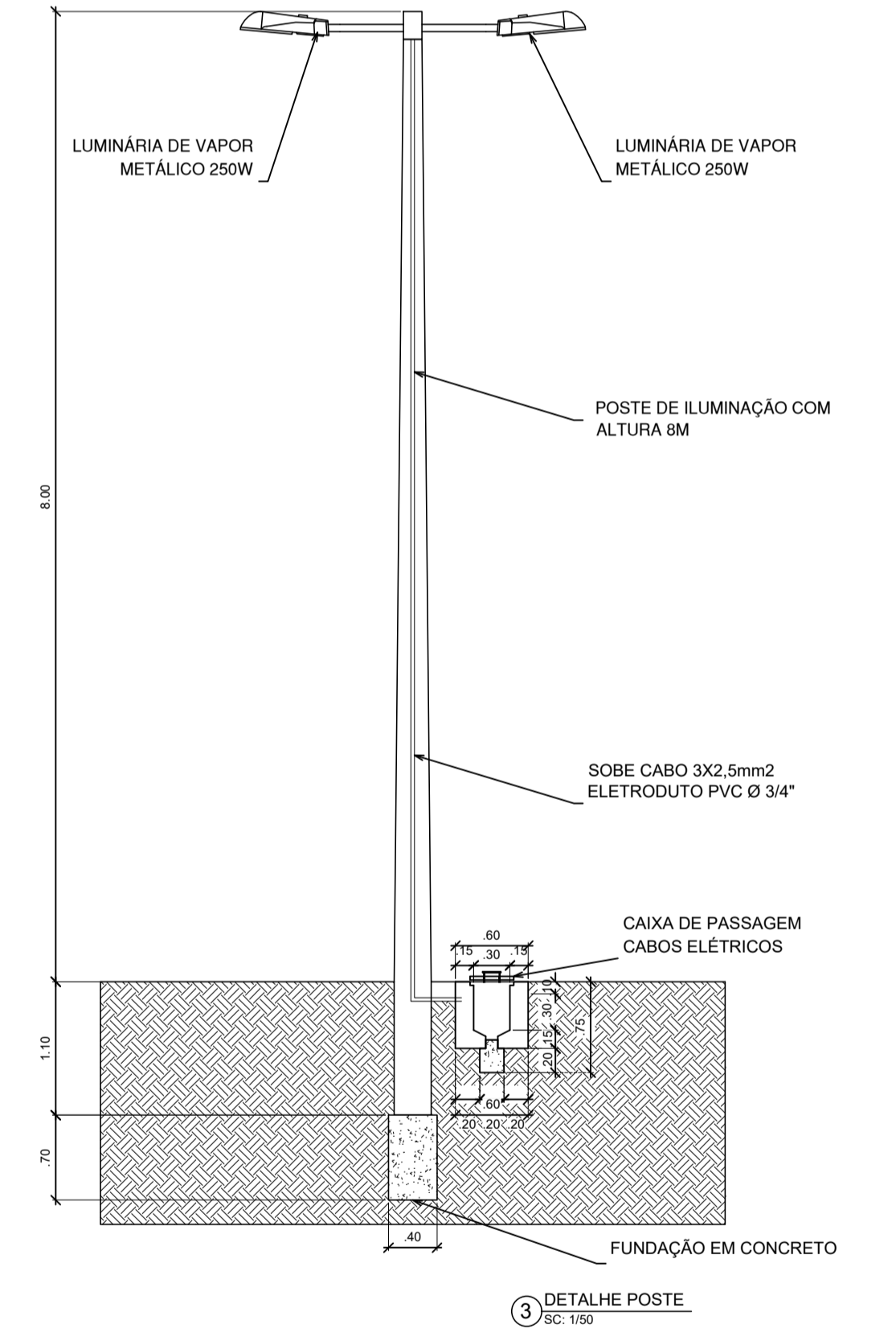
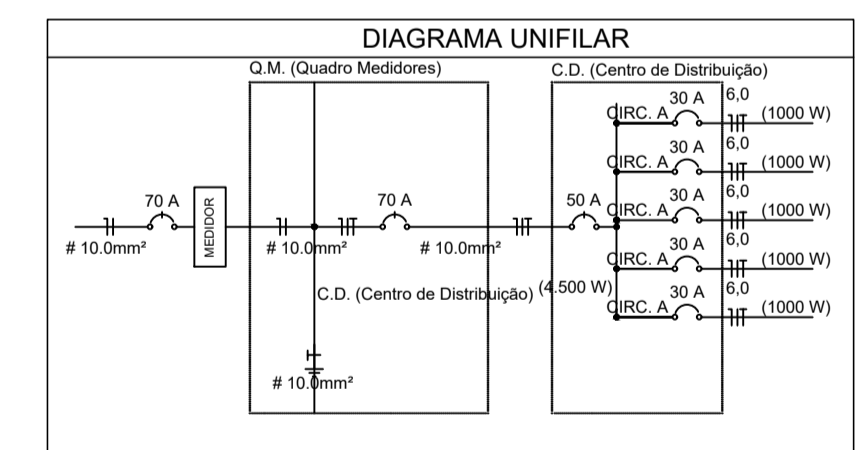
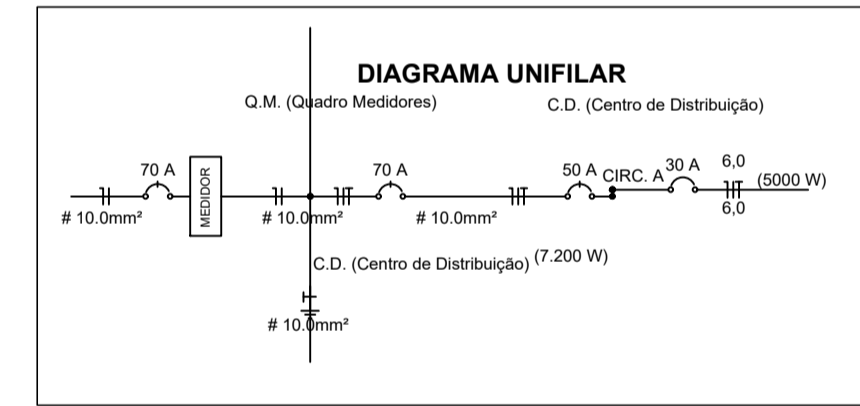

3 DETALHE POSTE
SC: 150

Título: CONSTRUÇÃO DE ACADEMIA DA SAÚDE			
Conteúdo: PREFEITURA MUNICIPAL DE INDEPENDÊNCIA-CE LOCALIDADE DE IAPI		Data: 05/08/2019	
Desenho: PLANTA DE ELÉTRICA		Projeto: 04/10	
Etapas: Coordenador da Equipe de Projetos: RICHIELMY MARTINS - RG CONSTRUÇÕES - CREA - 43828/CE			
Escala H.: Escala V.: -		Responsável Técnico: ANTONIO DE AZEVEDO MARTINS FILHO - RNP 0600915972	
Código: RG CONSTRUÇÕES		Código: RG.PB.EX.ARQ.001	

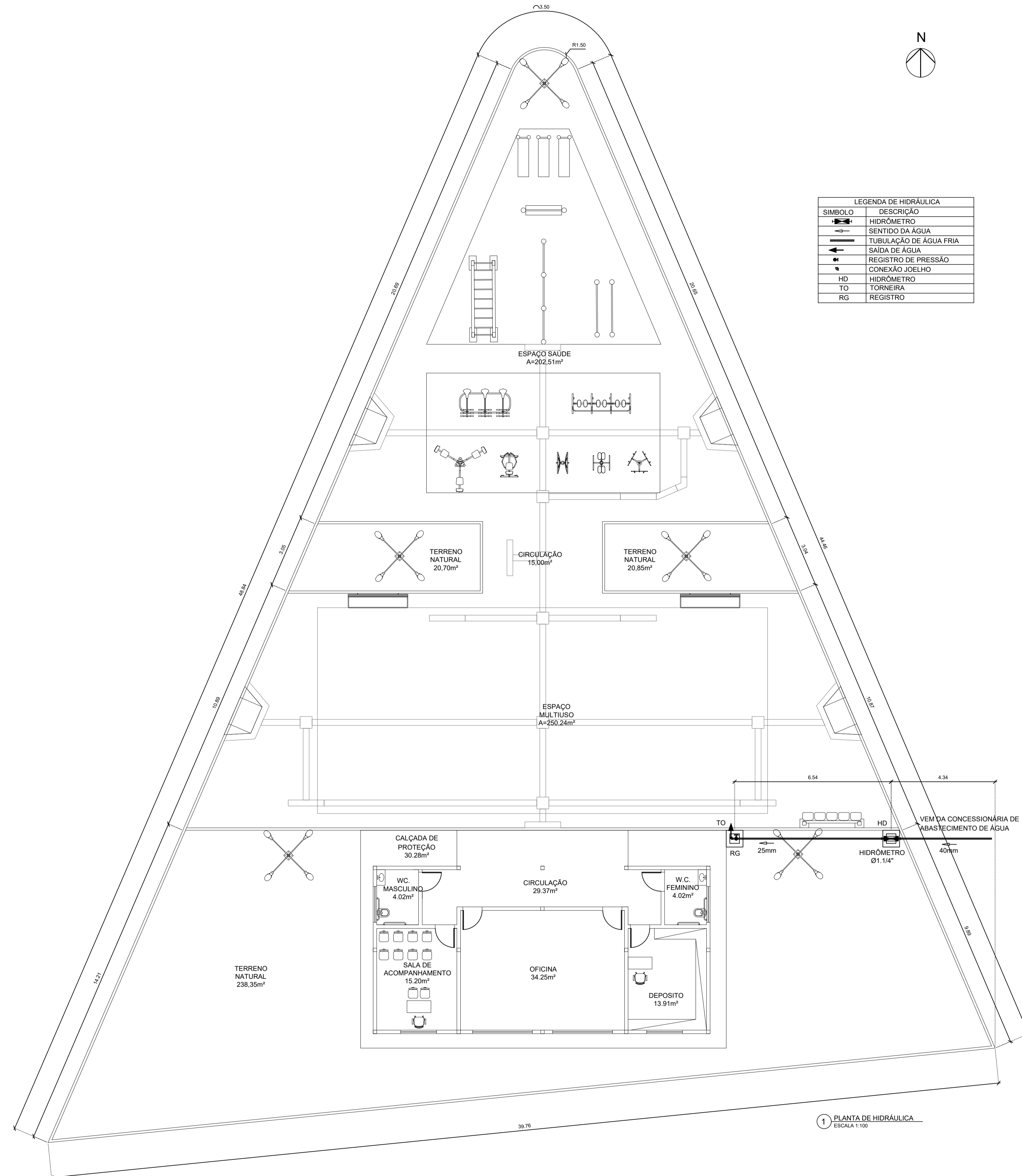

LEGENDA DE HIDRÁULICA	
SÍMBOLO	DESCRIÇÃO
	HIDRÔMETRO
	SENTIDO DA ÁGUA
	TUBULAÇÃO DE ÁGUA FRIA
	SAÍDA DE ÁGUA
	REGISTRO DE PRESSÃO
	CONEXÃO JOELHO
	HD
	HIDRÔMETRO
	TO
	RG
	REGISTRO

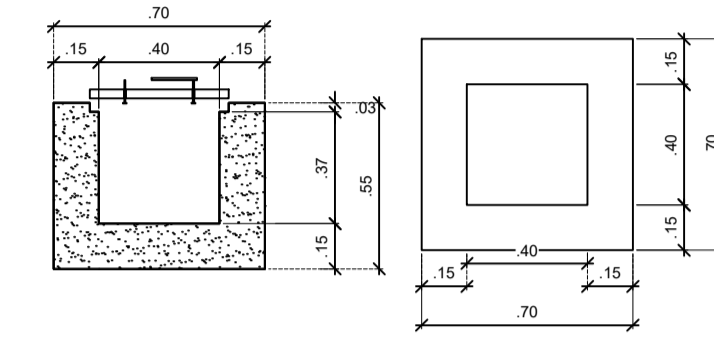

2 DETALHE CAIXA DE ALVENARIA
SC: 1/25

1 PLANTA DE HIDRÁULICA
ESCALA 1:100

Título: CONSTRUÇÃO DE ACADEMIA DA SAÚDE	
	Conteúdo: PREFEITURA MUNICIPAL DE INDEPENDÊNCIA-CE LOCALIDADE DE IAPI
	Desenho: PLANTA DE HIDRÁULICA
Etapa:	Coordenador da Equipe de Projetos: RICHELMY MARTINS - RG CONSTRUÇÕES - CREA - 43828/CE
Escala H.:	Responsável Técnico: ANTONIO DE AZEVEDO MARTINS FILHO - RNP 0600915972
Escala V.:	Data: 05/08/2019
Código:	Projeto: 05/10
PM:	
Código:	
RG CONSTRUÇÕES	RG.PB.EX.ARQ.001

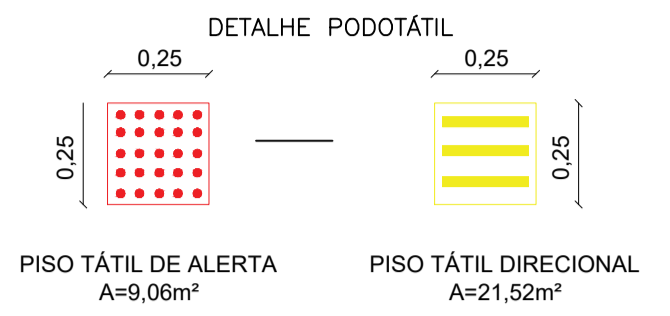
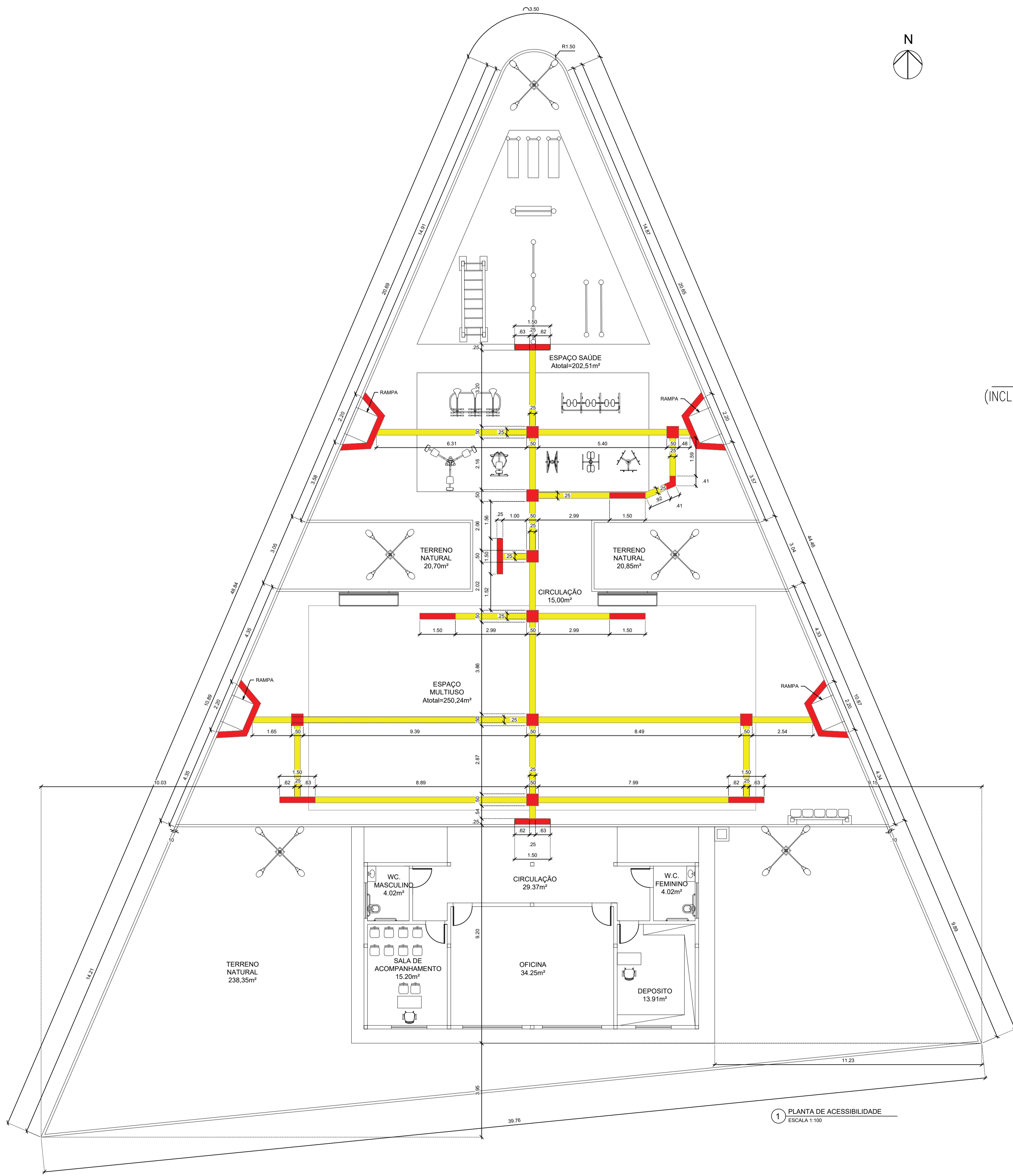

DESCRIÇÃO:

(1) PISO TÁTIL DE ALERTA: SUA FUNÇÃO, COMO SEU PRÓPRIO NOME JÁ DIZ, É ALERTAR. POR ISSO, É INSTALADO EM RAMPAS DE ACESSO ÀS CALÇADAS, EM CASOS DE MUDANÇA NA DIREÇÃO DE PERCURSO OU ATÉ MESMO ALERTAR QUANTO A UM OBSTÁCULO QUE O DEFICIENTE VISUAL NÃO CONSIGA RASTREAR COM A BENGALA.

(2) PISO TÁTIL DIRECIONAL: SUA FUNÇÃO É DIRECIONAR E ORIENTEAR O TRAJETO.

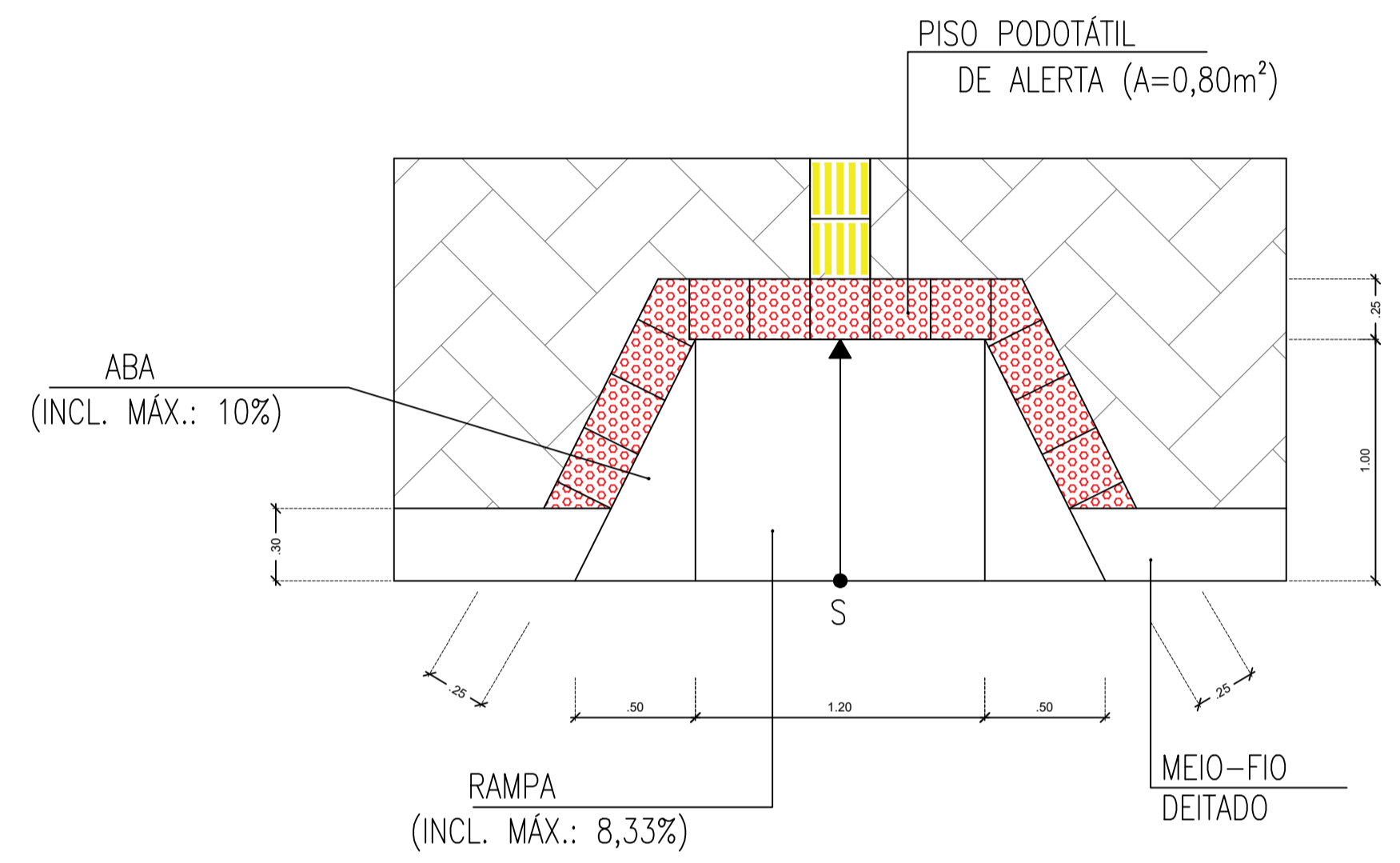

2 DETALHE RAMPA
ESCALA 1:25

1 PLANTA DE ACESSIBILIDADE
ESCALA 1:100

Título: CONSTRUÇÃO DE ACADEMIA DA SAÚDE			
	Conteúdo: PREFEITURA MUNICIPAL DE INDEPENDÊNCIA-CE LOCALIDADE DE IAPI		
	Desenho: PLANTA DE ACESSIBILIDADE		
Etapa:	Coordenador da Equipe de Projetos: RICHELAMY MARTINS - RG CONSTRUÇÕES - CREA - 43828/CE		
Escala H.:	Responsável Técnico:	ANTONIO DE AZEVEDO MARTINS FILHO - RNP 0600915972	Data: 05/08/2019
Escala V.:	Código:	RG CONSTRUÇÕES	Projeto: 06/10

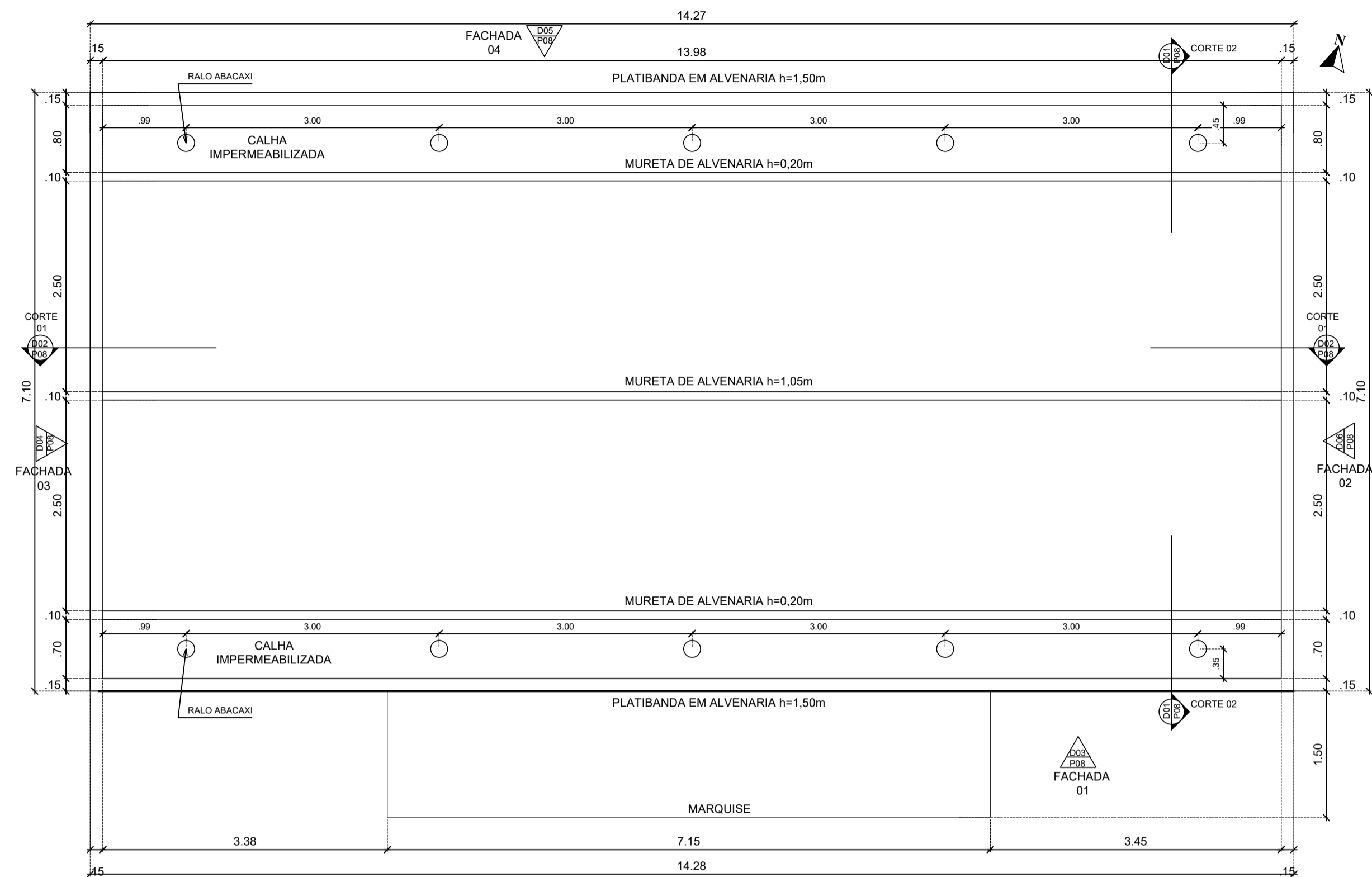

2 PLANTA DE COBERTURA CENTRO MULTIUSO
SC: 1/50

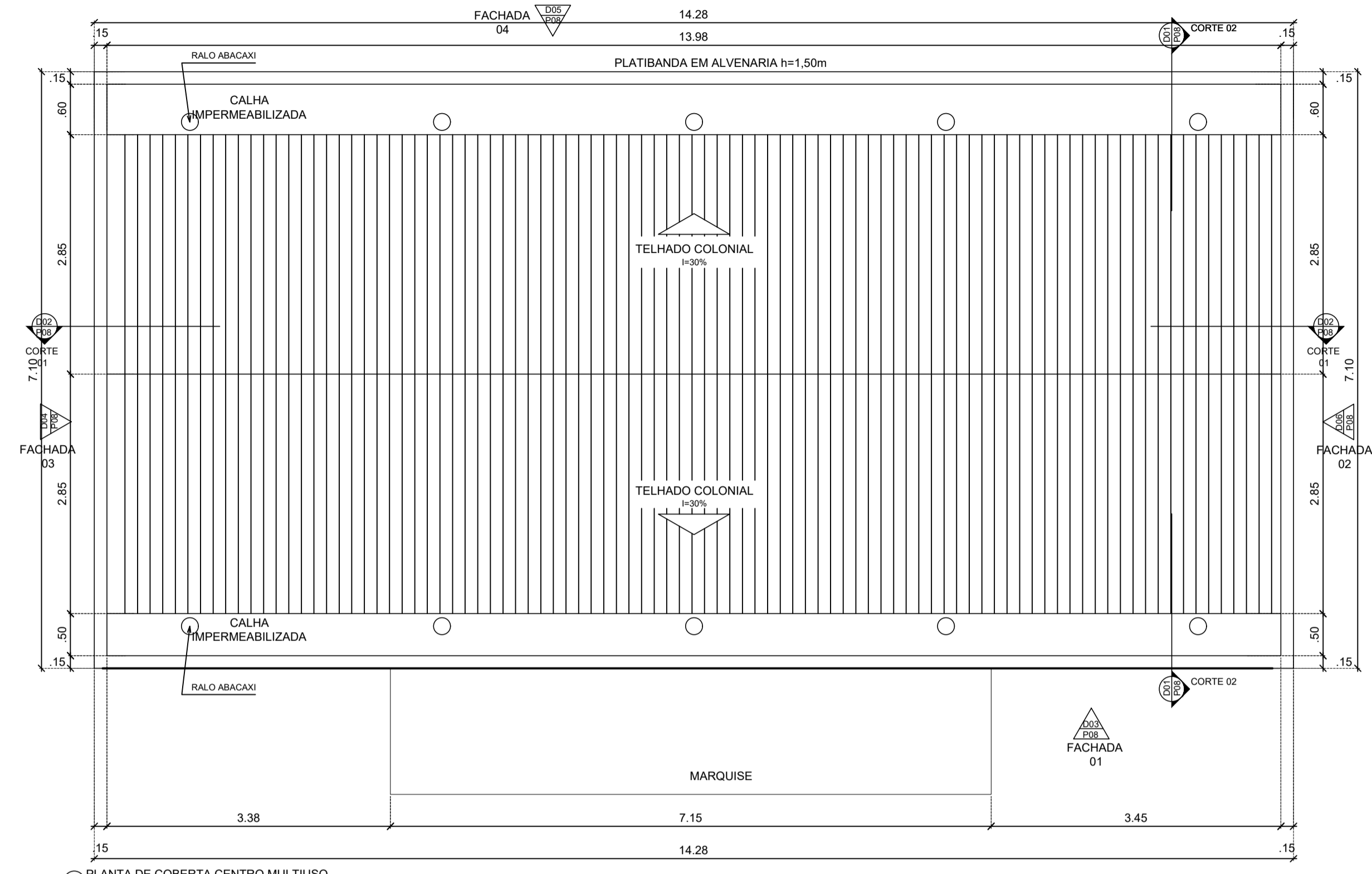

3 PLANTA DE COBERTURA CENTRO MULTIUSO
SC: 1/50

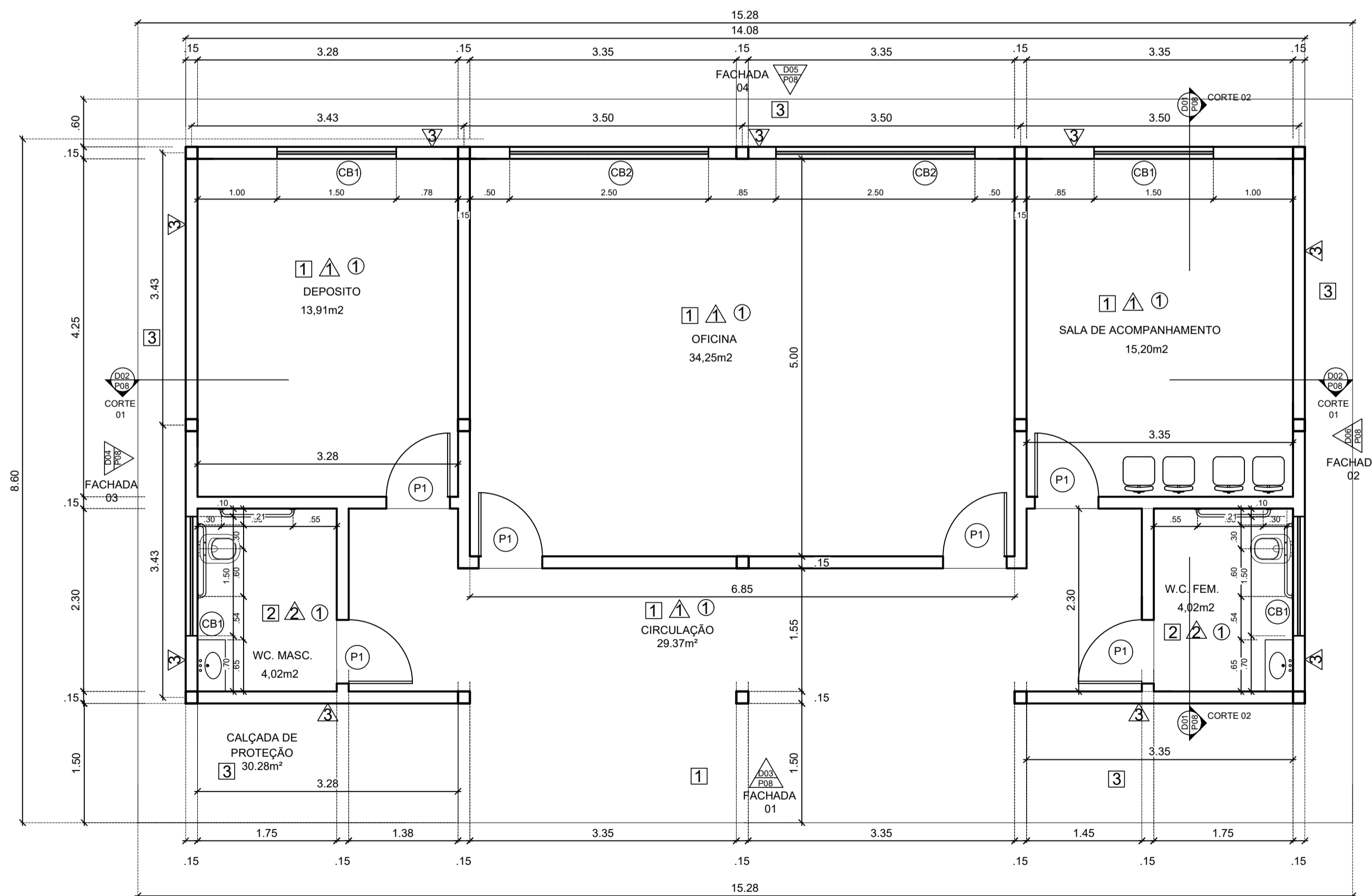

1 PLANTA BAIXA CENTRO MULTIUSO
SC: 1/50

QUADRO DE ESQUADRIAS							
TIPO	LARG.	ALT.	PEIT.	QTD.	ÁREA	ABERT.	MATERIAL / ACABAMENTO
PORTAS							
P1	0,80	2,10	-	06	1,68m²	ABRIR	FERRO COMPACTA EM CHAPA
COBOGÓ							
CB1	1,50	0,40	1,60	04	0,60m²	FIXO	CONCRETO ANTCHUVA
CB2	2,50	1,00	1,10	02	2,50m²	FIXO	CONCRETO ANTCHUVA

QUADRO DE MATERIAIS	
PISO	
1	PISO INDUSTRIAL
2	PISO CERÂMICO 40x40cm
3	PISO EM CONCRETO DESEMPENADO
PAREDE	
1	PINTURA LÁTEX COR A DEFINIR
2	REVESTIMENTO CERÂMICO 40x40cm
3	TEXTURA ACRÍLIA COR A DEFINIR
PAREDE	
1	PINTURA HIDRACOR

QUADRO GERAL DE ÁREAS	
TERRENO	909,54 m²
CONSTRUIDA	100,78 m²
PRAÇA	498,36 m²
PERMEÁVEL	279,90 m²

Título: CONSTRUÇÃO DE ACADEMIA DA SAÚDE			
		Conteúdo: PREFEITURA MUNICIPAL DE INDEPENDÊNCIA—CE LOCALIDADE DE IAPI	
Desenho: ANEXO ACADEMIA SAÚDE – PLANTA BAIXA E COBERTA		Etapa:	
Escala H.: Escala V.: --		Coordenador da Equipe de Projetos: RICHELMIY MARTINS – RG CONSTRUÇÕES – CREA – 43828/CE Responsável Técnico: ANTONIO DE AZEVEDO MARTINS FILHO – RNP 0600915972 Data: 05/08/2019	
Código: PM: Código: RG CONSTRUÇÕES		Projeto: 07/10	

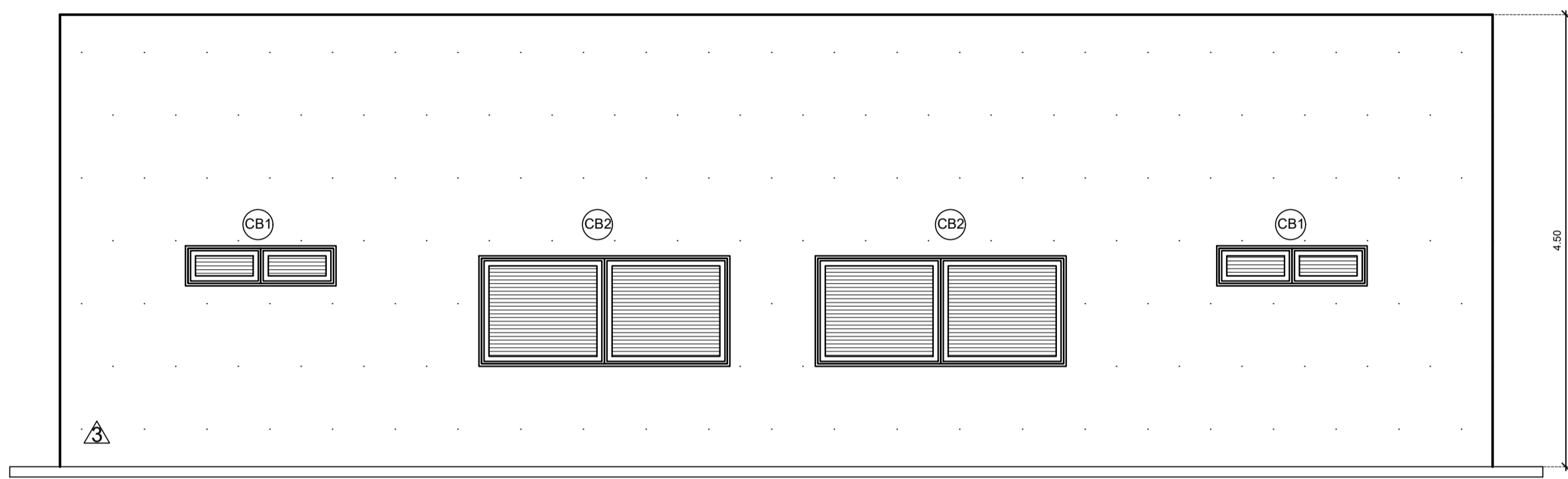

5 FACHADA 03 CENTRO MULTIUSO
SC: 1/50

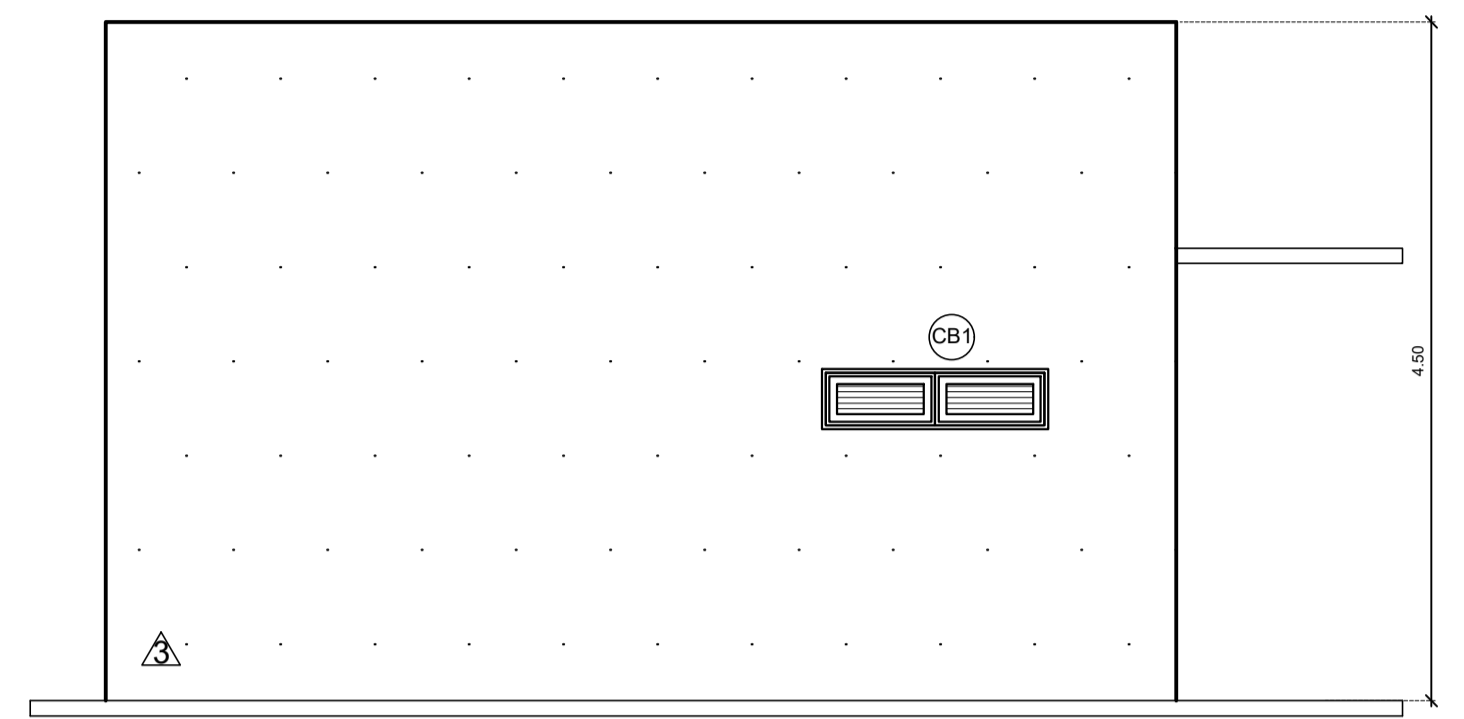

6 FACHADA 04 CENTRO MULTIUSO
SC: 1/50

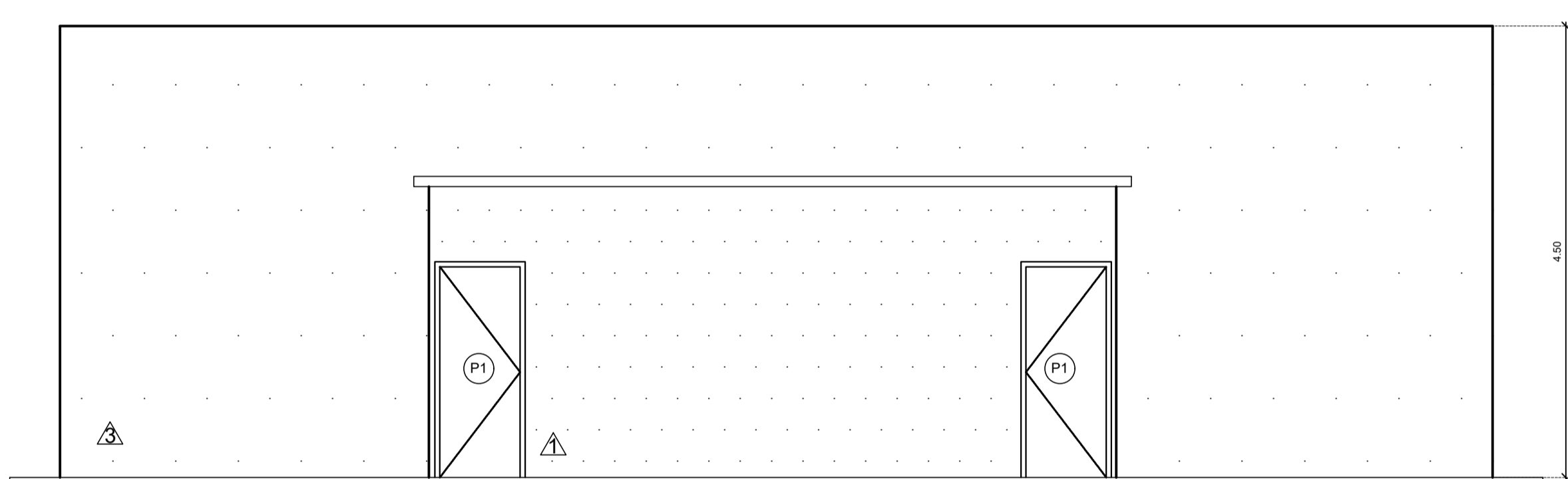

3 FACHADA 01 CENTRO MULTIUSO
SC: 1/50

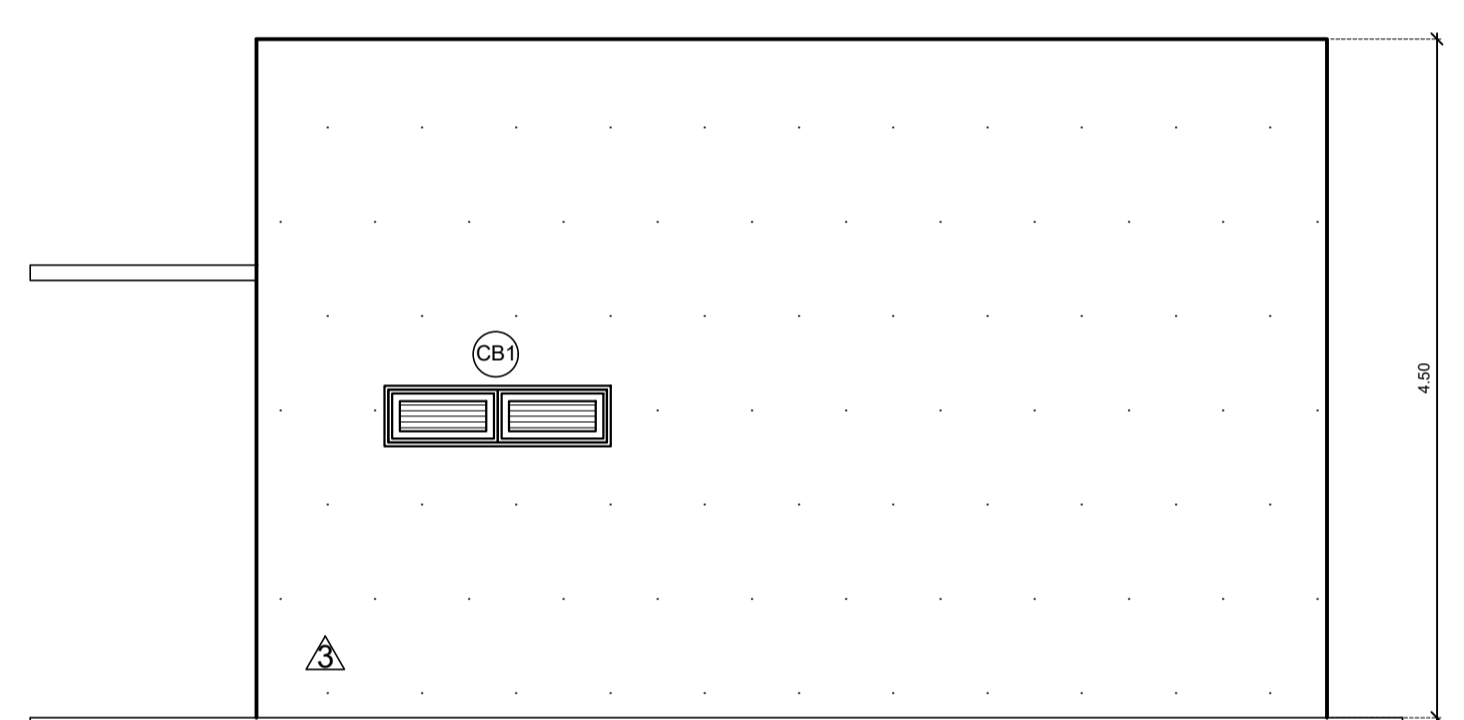

4 FACHADA 02 CENTRO MULTIUSO
SC: 1/50

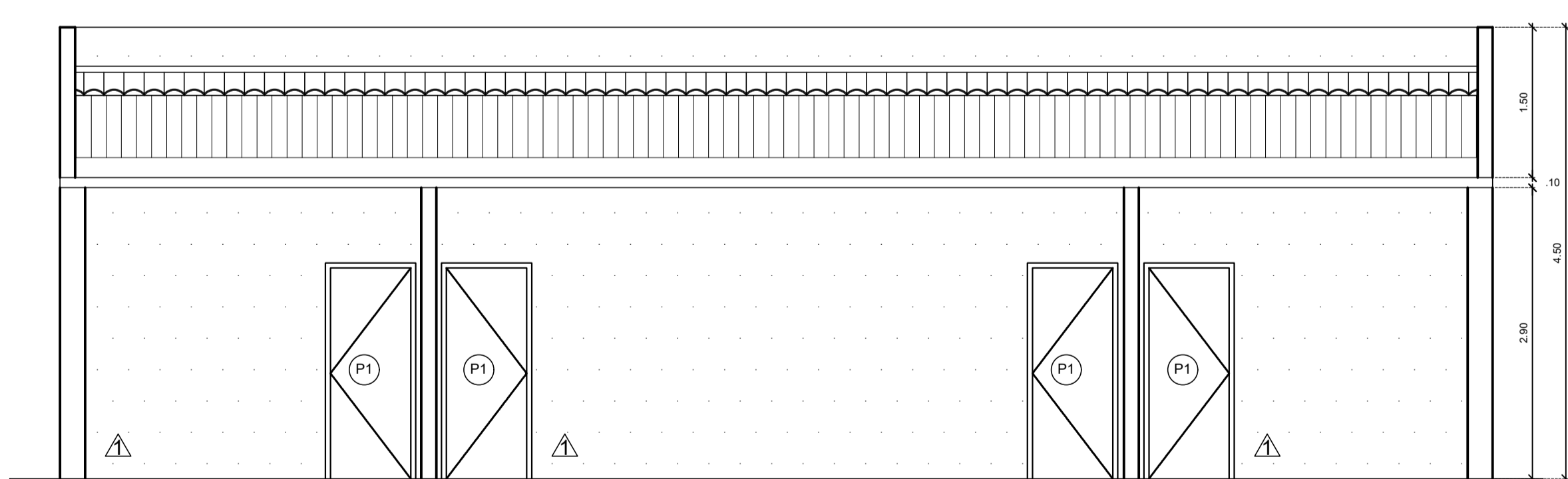

1 CORTE 01 CENTRO MULTIUSO
SC: 1/50

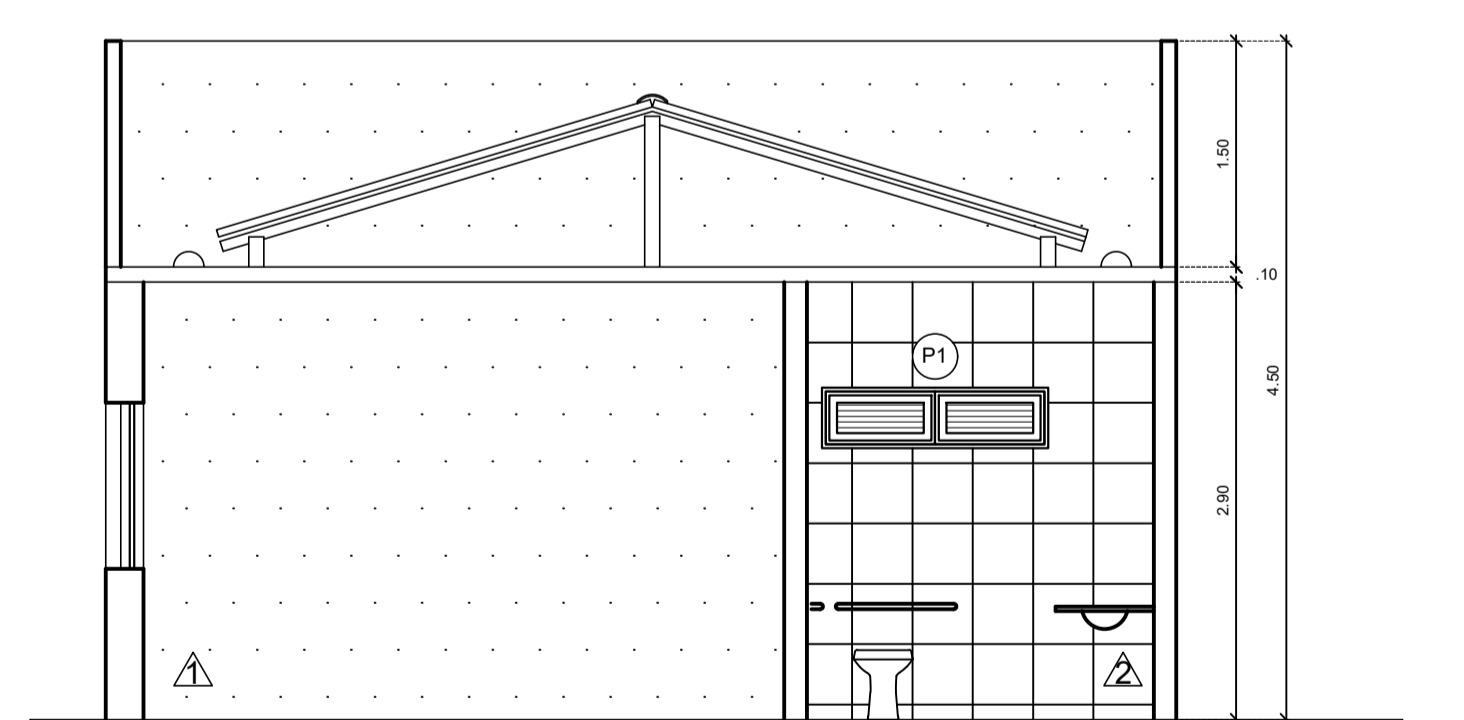

2 CORTE 02 CENTRO MULTIUSO
SC: 1/50

Título: CONSTRUÇÃO DE ACADEMIA DA SAÚDE		
	Conteúdo: PREFEITURA MUNICIPAL DE INDEPENDÊNCIA—CE LOCALIDADE DE IAPI	
	Desenho: ANEXO ACADEMIA SAÚDE – CORTES E FACHADAS	
Etapas:	Coordenador da Equipe de Projetos: RICHELMEY MARTINS – RG CONSTRUÇÕES – CREA – 43828/CE	Data: 05/08/2019
Escala H.: Escala V.: –	Responsável Técnico: ANTONIO DE AZEVEDO MARTINS FILHO – RNP 0600915972	
	Código: –	Projeto: 08/10
	Código: RG CONSTRUÇÕES	

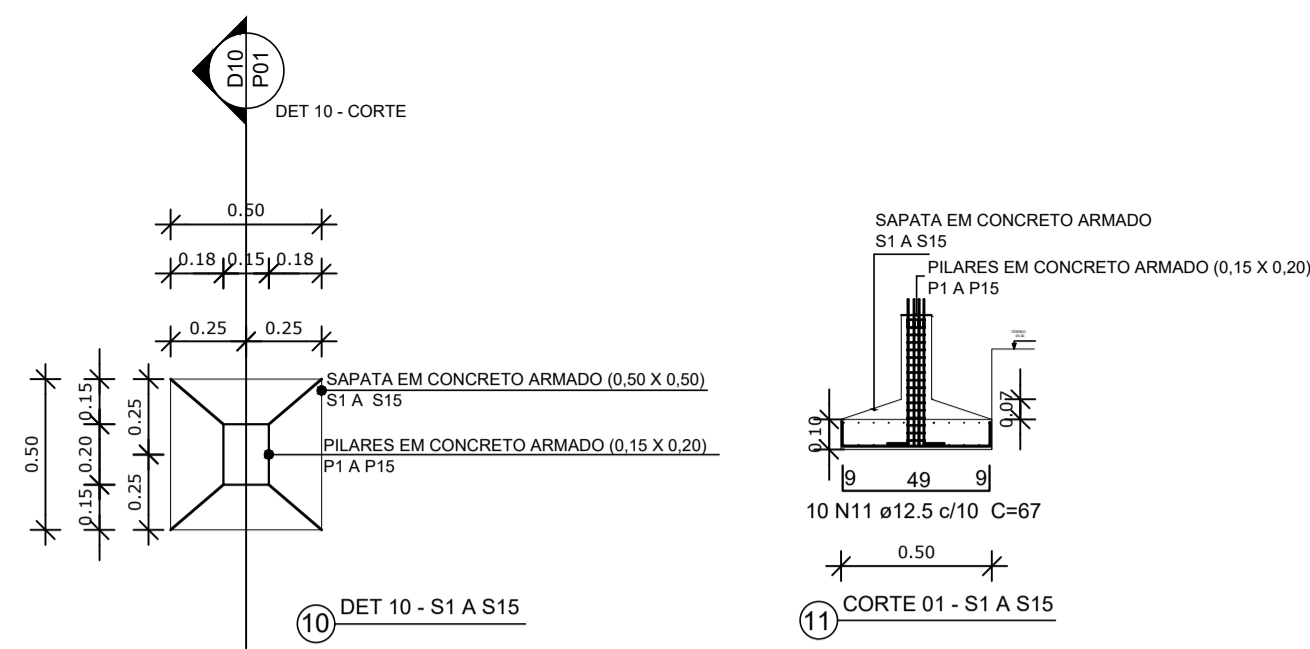

SAPATA EM CONCRETO ARMADO
S1 = S2 = S3 = S4 = S5 = S6 = S7 = S8 = S9 = S10 = S11 = S12 = S13 = S14 = S15

Relação do aço

AÇO	N	DIAM (mm)	QUANT (sapatas)	QUANT (barras)	UNIT (cm)	C.TOTAL (cm)
CA50	11	12.5	15	10	67	10050

Resumo do aço

AÇO	DIAM (mm)	C.TOTAL (m)	PESO (kg)
CA50	12.5	100.50	96.78
PESO TOTAL (kg)			96.78

Resumo do concreto

Volume de concreto (C-25mpa) = 3.75m³
Área de forma = 30.00m²

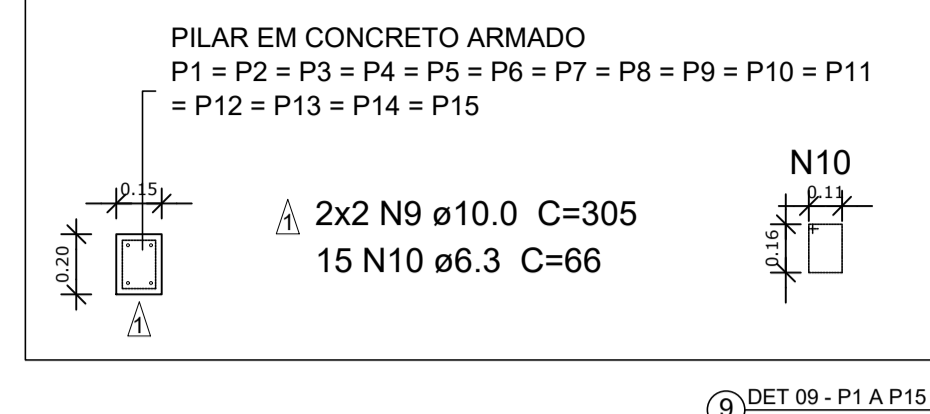

PILARES EM CONCRETO ARMADO (0.15 X 0.20)
P1 = P2 = P3 = P4 = P5 = P6 = P7 = P8 = P9 = P10 = P11 = P12 = P13 = P14 = P15

Relação do aço

AÇO	N	DIAM (mm)	QUANT (PILARES)	QUANT (Barras)	UNIT (cm)	C.TOTAL (cm)
CA50	9	10.0	15	4	305	18300
CA50	10	6.3	15	20	66	19800

Resumo do aço

AÇO	DIAM (mm)	C.TOTAL (m)	PESO (kg)
CA50	6.3	198.00	48.51
CA50	10.0	183.00	112.91
PESO TOTAL (kg)			161.42

Resumo do Concreto

Volume de concreto (C-25mpa) = 1.30 m³
Área de forma = 30.45 m²

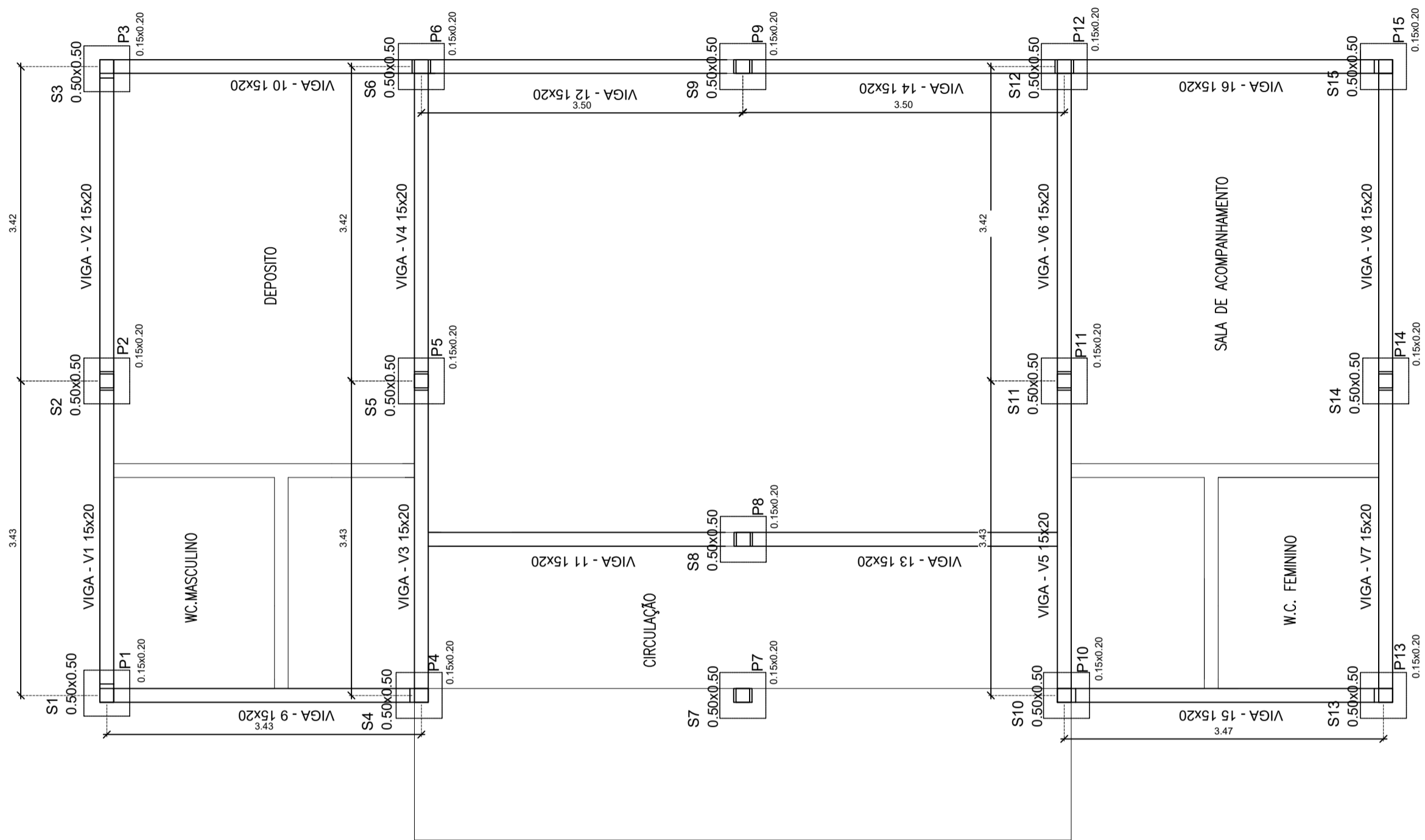

2 PLANTA ESTRUTURAL CENTRO MULTIUSO
SC: 1/50

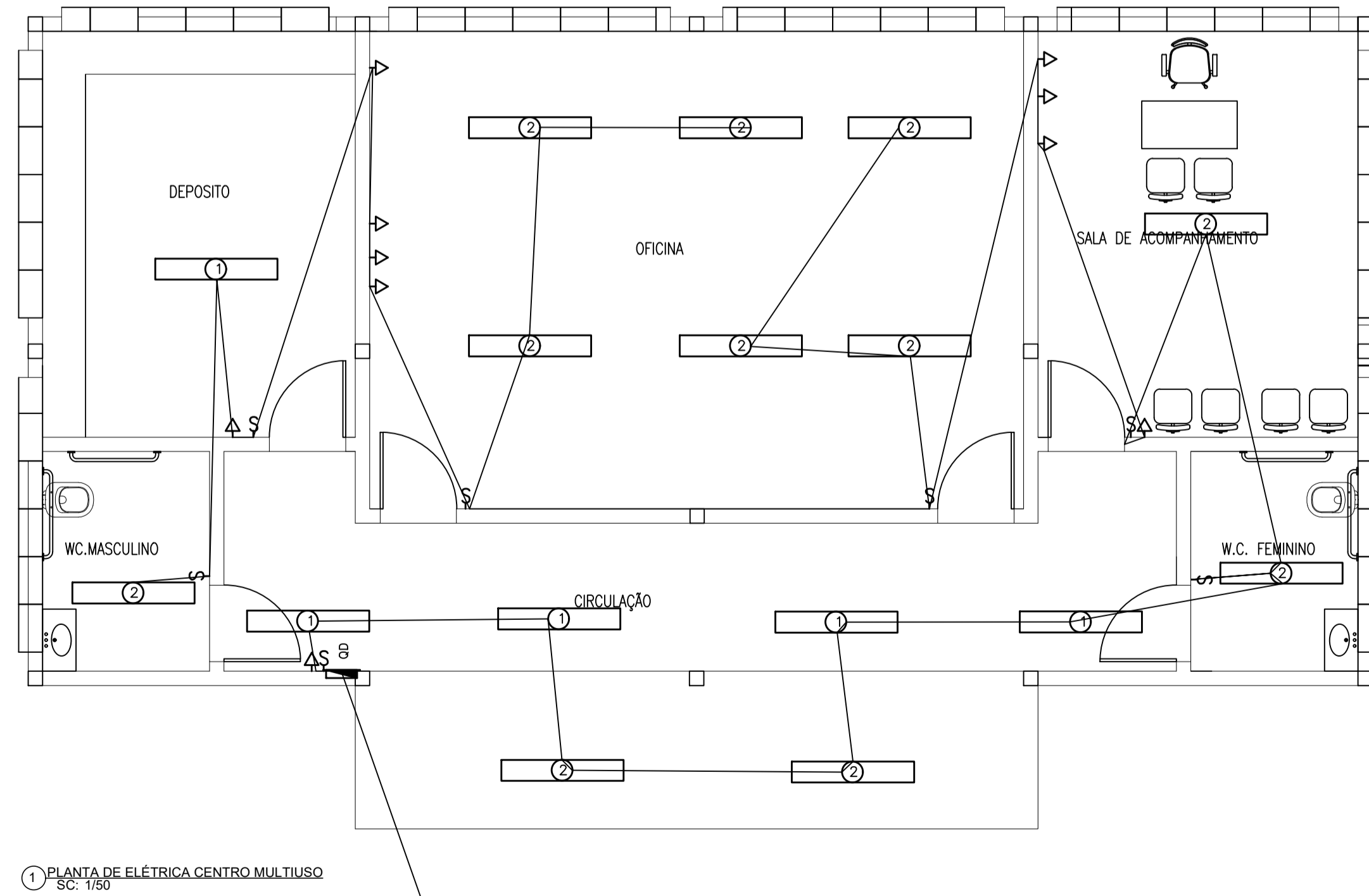
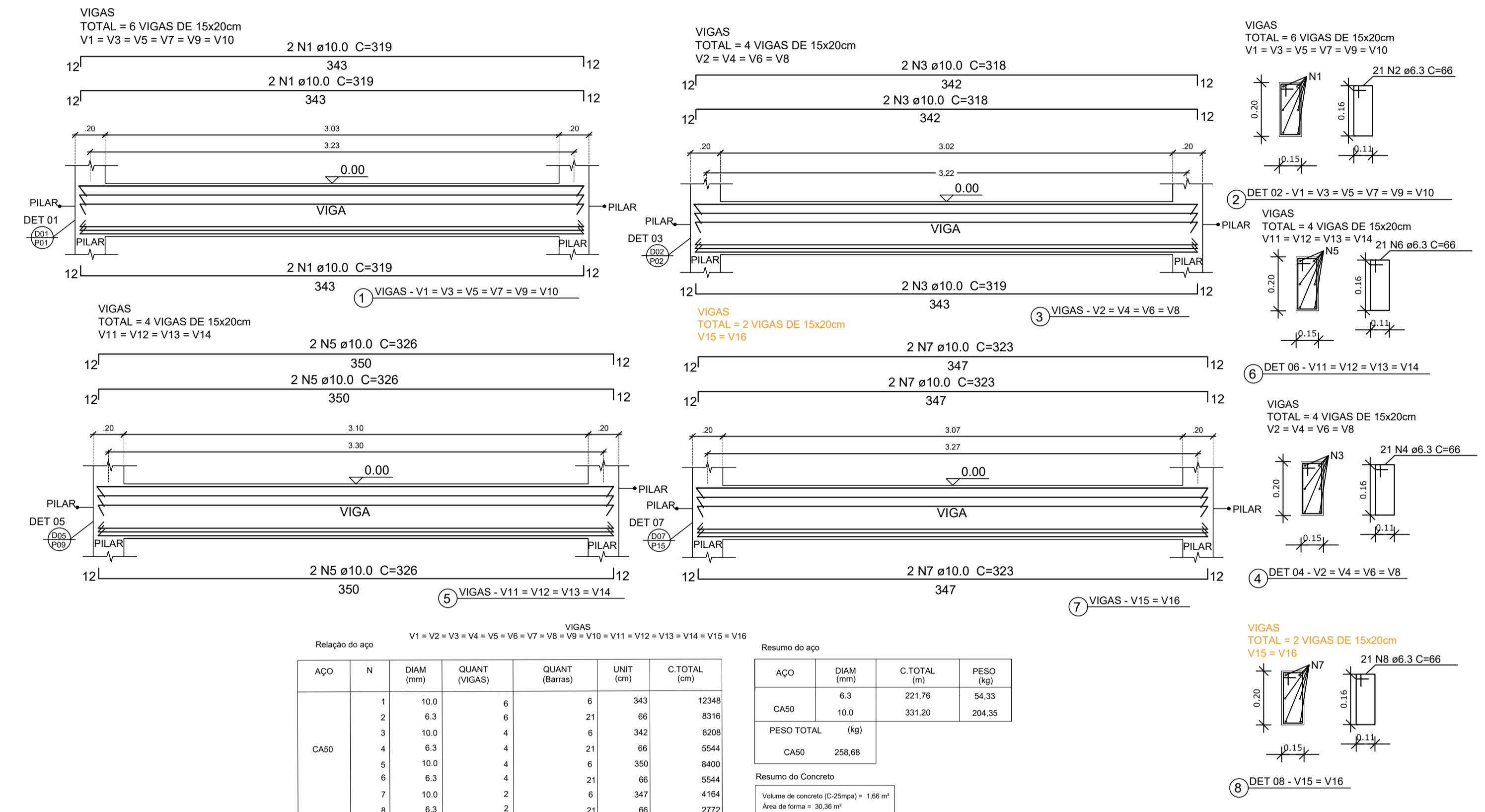

1 PLANTA DE ELÉTRICA CENTRO MULTIUSO
SC: 1/50

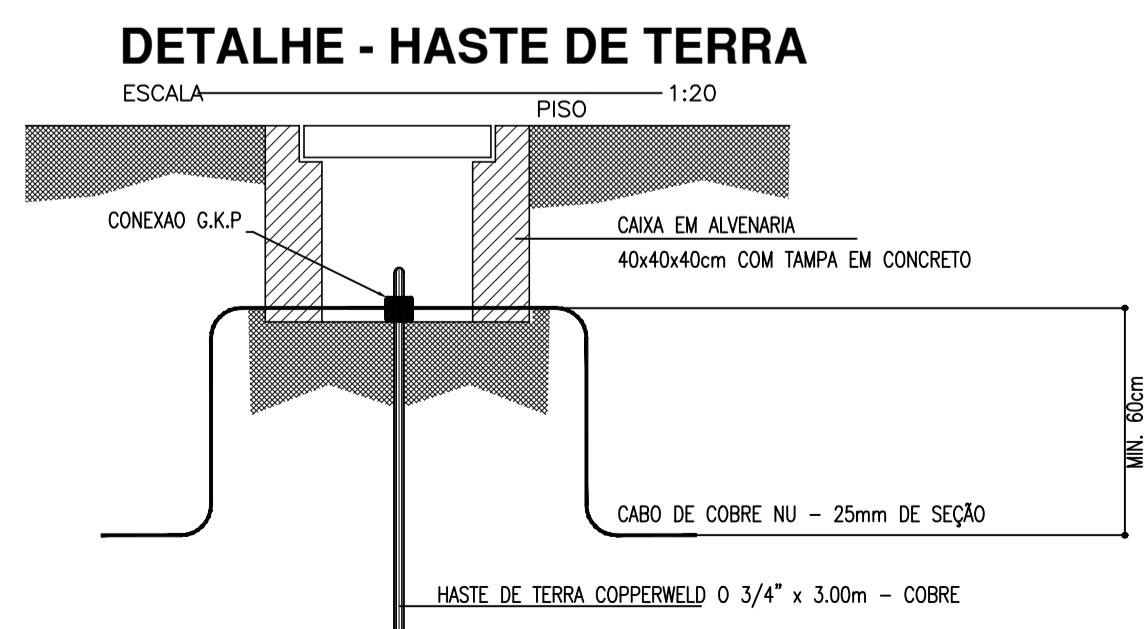
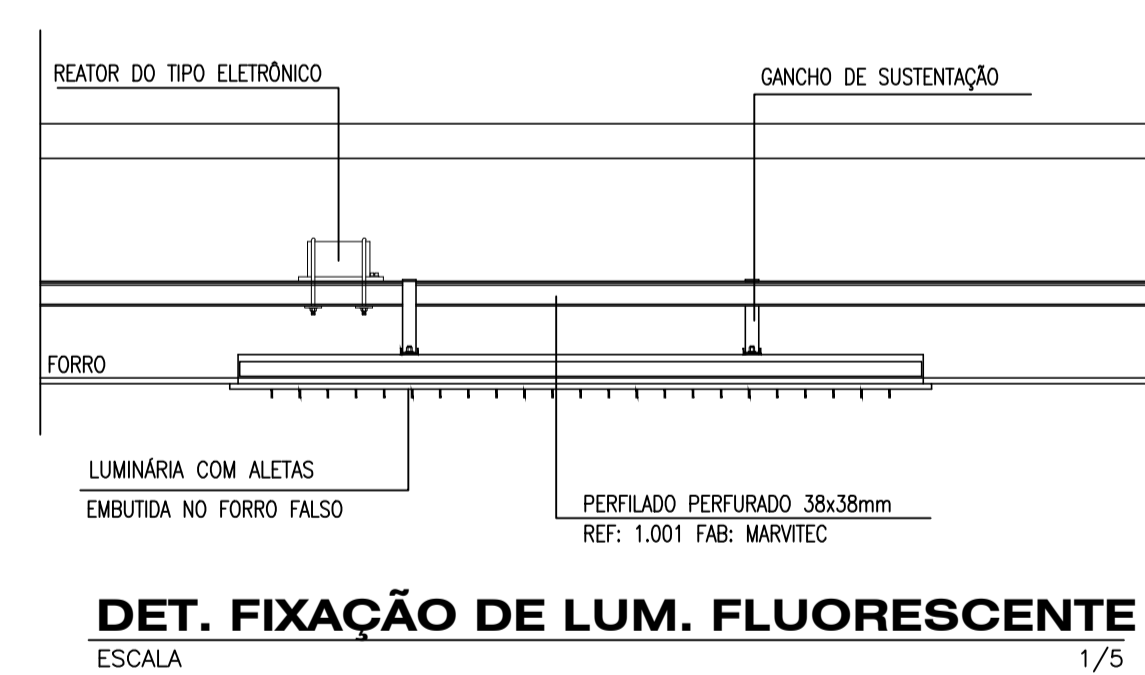

QUADRO DE CARGA

CIRCUITO	LAMPADAS	TOMADAS	TOTAL (W)	CONDUTOR	DISJUNTOR
01	04	09	160	1.5mm²	25A
02	01	08	1240	-	-
03	-	-	-	-	-
04	-	-	-	-	-
05	-	-	-	-	-
06	RESERVA		-	-	-
07	RESERVA		-	-	-
TOTAL GERAL			1400	-	25A

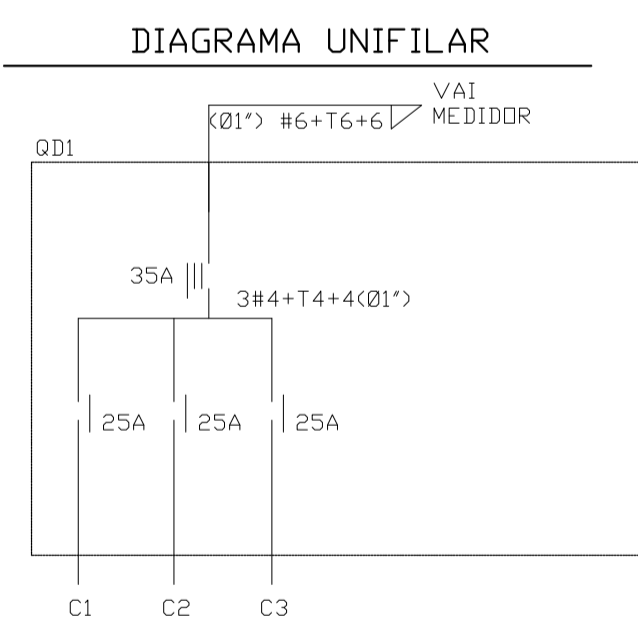

LEGENDA ELÉTRICA

	QUADRO DE DISTRIBUIÇÃO
	FASE, NEUTRO E RETORNO
	TOMADA SIMPLES (H=1.20m DO PISO)
	INTERRUPTOR SIMPLES
	LUMINÁRIA FLUORESCENTE
	ELETRODUTO VIA PAREDE E TETO

Título: CONSTRUÇÃO DE ACADEMIA DA SAÚDE

Conteúdo: PREFEITURA MUNICIPAL DE INDEPENDÊNCIA-CE LOCALIDADE DE IAPI

Desenho: ANEXO ACADEMIA SAÚDE - PLANTA DE ELÉTRICA E ESTRUTURA

Etapa: Coordenador da Equipe de Projetos: RICHÉLMEY MARTINS - RG CONSTRUÇÕES - CREA - 43828/CE

Responsável Técnico: ANTONIO DE AZEVEDO MARTINS FILHO - RNP 0600915972

Escala H.: Escala V.: -

Data: 05/08/2019

Projeto: 09/10

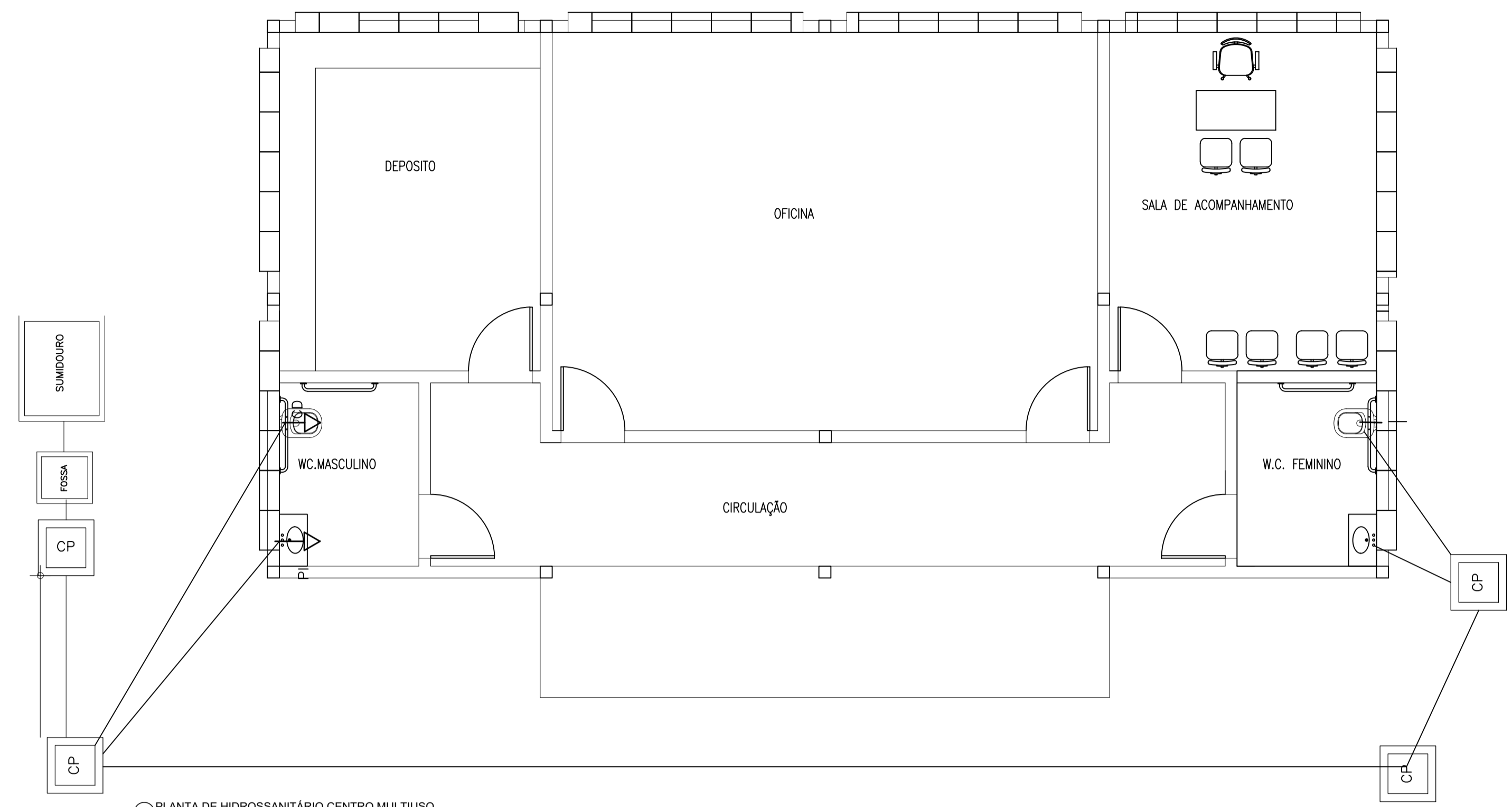

2 PLANTA DE HIDROSSANITÁRIO CENTRO MULTIUSO
SC: 1/50

LEGENDA SANITÁRIO	
	TUBULAÇÃO PRINCIPAL
	TUBULAÇÃO SECUNDÁRIA
	CAIXA DE PASSAGEM
	CAIXA DE GORDURA
	CAIXA SIFONADA SIMPLES
	RALO SECO

DETALHE - CAIXA DE PASSAGEM

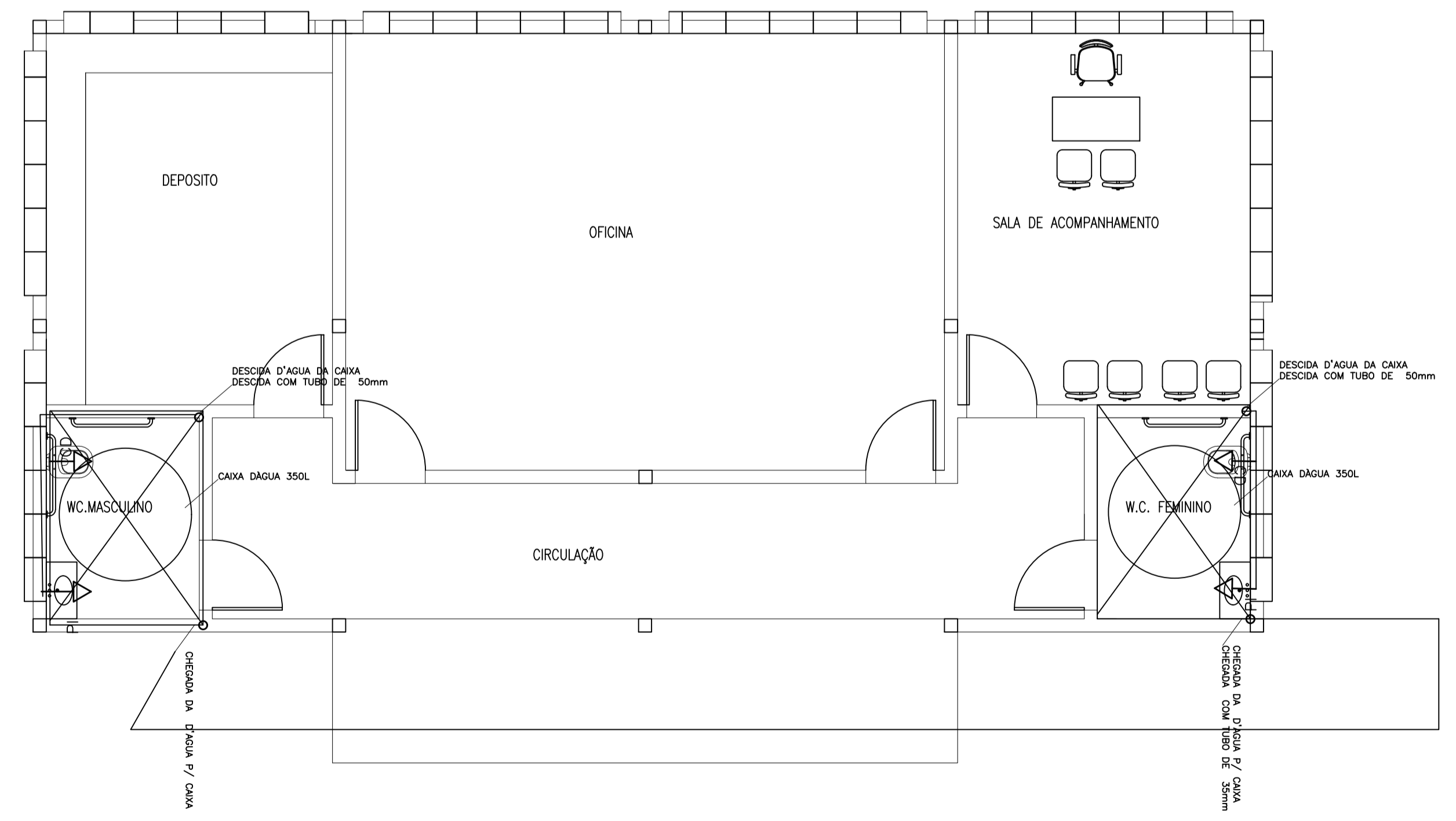
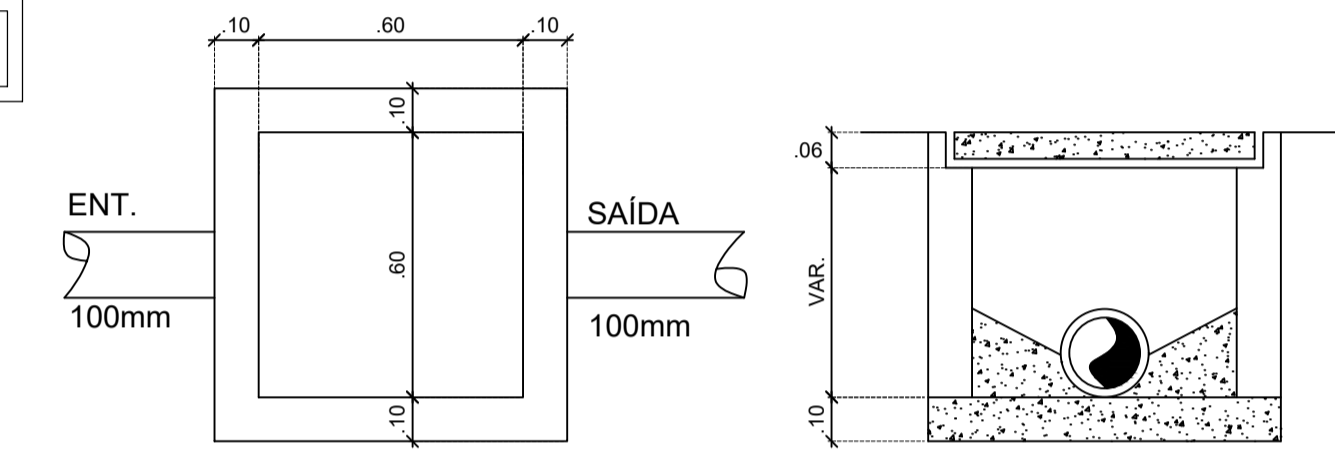

1 PLANTA DE HIDRÁULICO CENTRO MULTIUSO
SC: 1/50

LEGENDA HIDRÁULICA	
	PONTO DE ÁGUA FRIA
	PONTO DE ÁGUA QUENTE
	CAIXA DE DESCARGA - 1,50 m DO PISO
	CHUVEIRO - 2,10 m DO PISO
	DUCHA HIGIÊNICA - 0,30 m DO PISO
	PIA - 1,10 m DO PISO
	REGISTRO DE GAVETA

Título: CONSTRUÇÃO DE ACADEMIA DA SAÚDE		
	Conteúdo: PREFEITURA MUNICIPAL DE INDEPENDÊNCIA-CE LOCALIDADE DE IAPI	
	Desenho: ANEXO ACADEMIA SAÚDE - PLANTA DE HIDROSSANITÁRIO	
Etapas:	Coordenador da Equipe de Projetos: RICHELMEY MARTINS - RG CONSTRUÇÕES - CREA - 43828/CE	
Escala H.: Escala V.: -	Responsável Técnico: ANTONIO DE AZEVEDO MARTINS FILHO - RNP 0600915972	Data: 05/08/2019
	Código: - PM: - Código: RG CONSTRUÇÕES	Projeto: RG.PB.EX.ARQ.001
		10/10