

ATA DE REALIZAÇÃO PREGÃO PRESENCIAL Nº SE-PP007/18

Aos 29 (vinte e nove) dias do mês de maio de 2018, às 09:15 horas, após a Pregoeira ter concedido ~~00:15min. (quinze minutos)~~ de tolerância na sala da Comissão de Licitação, situado a Rua do Cruzeiro, 244, Centro, Independência - Ce, a Pregoeira, a Sra. Neia Araujo de Souza, e a equipe de apoio constituída pelas senhoras Celia Maria Torres Martins e Francisca Hilma Soares de Araujo, reuniram-se para a realização do PREGÃO PRESENCIAL Nº SE-PP007/18, cujo objeto é AQUISIÇÃO DE MATERIAL DE EXPEDIENTE PARA ATENDER AS NECESSIDADES DA SECRETARIA DE EDUCAÇÃO DO MUNICÍPIO DE INDEPENDÊNCIA - CE, assistidos pela Secretaria de Educação.

FASE DE CREDENCIAMENTO – ARTIGO 4º INCISO VI DA LEI Nº 10.520/02

Iniciou-se a sessão e logo a Pregoeira solicitou a Declaração de Cumprimento dos ~~requisitos de habilitação, os documentos de credenciamento dos representantes e~~ suas empresas e ainda os envelopes contendo Propostas de Preços e Documentos de Habilitação. Após verificação dos documentos de credenciamento, chegou-se ao seguinte resultado:

EMPRESAS/CNPJ	Credenciado(a)/CPF
1. ÔMEGA DISTRIBUIDORA DE PRODUTOS ALIMENTICIOS EIRELI CNPJ: 41.600.131/0001-97	Francisco Elton Queiroz Machado CPF: 027.007.533-05
2. MATHEUS FERREIRA DA SILVA EPP CNPJ: 23.472.174/0001-52	Emanuel Felix Apolônio CPF: 019.942.953-76
3. L R PORTO – EPP CNPJ: 29.134.309/0001-56	Luiz Henrique da Costa Barbosa CPF: 048.061.513-60
4. AURIMAR BARBOSA FERNANDES ME CNPJ: 05.135.166/0001-39	Apresentou a Declaração de Cumprimento dos requisitos da habilitação em desacordo, desatendendo ao item 3.1 do edital.
5. MILTON GOMES DE OLIVEIRA FILHO – ME CNPJ: 18.899.071/0001-33	Milton Gomes de Oliveira Filho CPF: 781.100.253-15

FASE DE PROPOSTA DE PREÇOS E OFERTA DE LANCES - ARTIGO 4º INCISO VII DA LEI

A Pregoeira anunciou ainda que iria abrir os envelopes "B" DOCUMENTOS DE HABILITAÇÃO ao final da etapa de lances obviamente da(s) empresa(s) que for(em)



705
10

declarada(s) vencedora(s). Dando continuidade, a pregoeira procedeu com a abertura das propostas de preços, verificando se as mesmas atendem as exigências contidas no edital supramencionado. Prosseguindo, a Pregoeira comunica que as propostas de preços foram declaradas CLASSIFICADAS. Em seguida foram registrados os preços individuais no mapa de apuração de lances verbais, documento este do conhecimento dos licitantes. A Pregoeira negociou com os representantes, cujo detalhamento encontra-se registrado no documento dantes mencionado, culminando no seguinte resultado:

ITEM	EMPRESA VENCEDORA	VALOR DO ITEM
1	L R PORTO - EPP	2,02
2	L R PORTO - EPP	3,80
3	MATHEUS FERREIRA DA SILVA - EPP	7,84
4	L R PORTO - EPP	16,10
5	L R PORTO - EPP	2,94
6	L R PORTO - EPP	32,76
7	L R PORTO - EPP	32,76
8	MILTON GOMES DE OLIVEIRA FILHO - ME	1,43
9	L R PORTO - EPP	1,22
10	L R PORTO - EPP	0,34
11	L R PORTO - EPP	53,00
12	L R PORTO - EPP	0,61
13	MILTON GOMES DE OLIVEIRA FILHO - ME	1,00
14	L R PORTO - EPP	1,53
15	L R PORTO - EPP	2,16
16	ÔMEGA DISTRIBUIDORA DE PRODUTOS ALIMENTICIOS EIRELI	0,84
17	ÔMEGA DISTRIBUIDORA DE PRODUTOS ALIMENTICIOS EIRELI	11,89
18	MATHEUS FERREIRA DA SILVA - EPP	9,09
19	MATHEUS FERREIRA DA SILVA - EPP	12,91
20	MATHEUS FERREIRA DA SILVA - EPP	8,76
21	MATHEUS FERREIRA DA SILVA - EPP	25,80
22	MATHEUS FERREIRA DA SILVA - EPP	25,80
23	ÔMEGA DISTRIBUIDORA DE PRODUTOS ALIMENTICIOS EIRELI	24,63
24	MATHEUS FERREIRA DA SILVA - EPP	50,17
25	FRACASSASO - VALORES ACIMA DO TERMO DE REFERÊNCIA	
26	L R PORTO - EPP	0,59
27	MATHEUS FERREIRA DA SILVA - EPP	6,90
28	L R PORTO - EPP	1,19
29	L R PORTO - EPP	3,04
30	MATHEUS FERREIRA DA SILVA - EPP	26,14
31	FRACASSASO - VALORES ACIMA DO TERMO DE REFERÊNCIA	
32	L R PORTO - EPP	17,32
33	L R PORTO - EPP	
34	L R PORTO - EPP	0,37

35	L R PORTO - EPP	0,16
36	L R PORTO - EPP	0,56
37	L R PORTO - EPP	1,32
38	L R PORTO - EPP	2,76
39	L R PORTO - EPP	4,20
40	MILTON GOMES DE OLIVEIRA FILHO - ME	9,41
41	L R PORTO - EPP	0,68
42	L R PORTO - EPP	3,31
43	L R PORTO - EPP	20,06
44	L R PORTO - EPP	7,51
45	L R PORTO - EPP	1,40
46	L R PORTO - EPP	1,40
47	FRACASSASO - VALORES ACIMA DO TERMO DE REFERÊNCIA	
48	FRACASSASO - VALORES ACIMA DO TERMO DE REFERÊNCIA	
49	ÔMEGA DISTRIBUIDORA DE PRODUTOS ALIMENTICIOS EIRELI	1,00
50	L R PORTO - EPP	17,45
51	L R PORTO - EPP	23,06
52	L R PORTO - EPP	17,42
53	L R PORTO - EPP	7,15
54	L R PORTO - EPP	7,15
55	L R PORTO - EPP	3,22
56	L R PORTO - EPP	2,45
57	L R PORTO - EPP	2,35
58	L R PORTO - EPP	1,48
59	L R PORTO - EPP	2,30
60	FRACASSASO - VALORES ACIMA DO TERMO DE REFERÊNCIA	
61	MATHEUS FERREIRA DA SILVA - EPP	5,48
62	MATHEUS FERREIRA DA SILVA - EPP	27,52
63	FRACASSASO - VALORES ACIMA DO TERMO DE REFERÊNCIA	
64	L R PORTO - EPP	4,04
65	MATHEUS FERREIRA DA SILVA - EPP	3,24
66	MATHEUS FERREIRA DA SILVA - EPP	13,07
67	FRACASSASO - VALORES ACIMA DO TERMO DE REFERÊNCIA	
68	L R PORTO - EPP	4,28
69	FRACASSASO - VALORES ACIMA DO TERMO DE REFERÊNCIA	
70	L R PORTO - EPP	48,04
71	FRACASSASO - VALORES ACIMA DO TERMO DE REFERÊNCIA	
72	FRACASSASO - VALORES ACIMA DO TERMO DE REFERÊNCIA	
73	FRACASSASO - VALORES ACIMA DO TERMO DE REFERÊNCIA	
74	MATHEUS FERREIRA DA SILVA - EPP	1,33
75	L R PORTO - EPP	3,14
76	L R PORTO - EPP	0,53
77	MATHEUS FERREIRA DA SILVA - EPP	1,00
78	MATHEUS FERREIRA DA SILVA - EPP	0,58
79	MATHEUS FERREIRA DA SILVA - EPP	3,50
80	L R PORTO - EPP	4,21
81	L R PORTO - EPP	3,80
82	L R PORTO - EPP	8,10

David
ME

707

83	L R PORTO - EPP	2,74
84	L R PORTO - EPP	0,98
85	MATHEUS FERREIRA DA SILVA - EPP	0,38
86	L R PORTO - EPP	2,62
87	ÔMEGA DISTRIBUIDORA DE PRODUTOS ALIMENTICIOS EIRELI	1,61
88	ÔMEGA DISTRIBUIDORA DE PRODUTOS ALIMENTICIOS EIRELI	2,11
89	FRACASSASO - VALORES ACIMA DO TERMO DE REFERÊNCIA	
90	MATHEUS FERREIRA DA SILVA - EPP	1,68
91	MATHEUS FERREIRA DA SILVA - EPP	2,21
92	FRACASSASO - VALORES ACIMA DO TERMO DE REFERÊNCIA	
93	L R PORTO - LPP	8,09
94	L R PORTO - EPP	11,74
95	FRACASSASO - VALORES ACIMA DO TERMO DE REFERÊNCIA	
96	FRACASSASO - VALORES ACIMA DO TERMO DE REFERÊNCIA	
97	MATHEUS FERREIRA DA SILVA - EPP	2,54
98	L R PORTO - EPP	2,39
99	L R PORTO - EPP	3,07
100	FRACASSASO - VALORES ACIMA DO TERMO DE REFERÊNCIA	
101	ÔMEGA DISTRIBUIDORA DE PRODUTOS ALIMENTICIOS EIRELI	8,41
102	L R PORTO - EPP	35,78
103	L R PORTO - EPP	2,40
104	L R PORTO - EPP	3,37
105	L R PORTO - EPP	0,94
106	MATHEUS FERREIRA DA SILVA - EPP	11,54
107	FRACASSASO - VALORES ACIMA DO TERMO DE REFERÊNCIA	
108	L R PORTO - EPP	0,67

Após terem sido declaradas VENCEDORAS, foram abertos os envelopes que contém os documentos de habilitação das empresas vencedoras, que depois de submetidos à análise por parte da Pregoeira e sua equipe de apoio e ainda franqueada à vista aos licitantes presentes. Após procedida a análise, e verificados os documentos de habilitação, foram declaradas HABILITADAS as empresas L R PORTO – EPP, MATHEUS FERREIRA DA SILVA EPP e ÔMEGA DISTRIBUIDORA DE PRODUTOS ALIMENTICIOS EIRELI. Já a empresa MILTON GOMES DE OLIVEIRA FILHO ME, foi declarada inabilitada por não apresentar termos de abertura e encerramento do balanço patrimonial, desatendendo ao item 6.4.2 do edital. Retomamos aos preços e identificamos as empresas que ficaram nas próximas colocações, tudo conforme registrado no Mapa Comparativo de Preços. Culminando no seguinte resultado:

ITEM	EMPRESA VENCEDORA	VALOR DO ITEM
1	L R PORTO - EPP	2,02



2	L R PORTO - EPP	3,80
3	MATHEUS FERREIRA DA SILVA - EPP	7,84
4	L R PORTO - EPP	16,10
5	L R PORTO - EPP	2,94
6	L R PORTO - EPP	32,76
7	L R PORTO - EPP	32,76
8	FRACASSASO - VALORES ACIMA DO TERMO DE REFERÊNCIA	
9	L R PORTO - EPP	1,22
10	L R PORTO - EPP	0,34
11	L R PORTO - EPP	53,00
12	L R PORTO - EPP	0,61
13	FRACASSASO - VALORES ACIMA DO TERMO DE REFERÊNCIA	
14	L R PORTO - EPP	1,53
15	L R PORTO - EPP	2,16
16	ÔMEGA DISTRIBUIDORA DE PRODUTOS ALIMENTICIOS EIRELI	0,84
17	ÔMEGA DISTRIBUIDORA DE PRODUTOS ALIMENTICIOS EIRELI	11,89
18	MATHEUS FERREIRA DA SILVA - EPP	9,09
19	MATHEUS FERREIRA DA SILVA - EPP	12,91
20	MATHEUS FERREIRA DA SILVA - EPP	8,76
21	MATHEUS FERREIRA DA SILVA - EPP	25,80
22	MATHEUS FERREIRA DA SILVA - EPP	25,80
23	ÔMEGA DISTRIBUIDORA DE PRODUTOS ALIMENTICIOS EIRELI	24,63
24	MATHEUS FERREIRA DA SILVA - EPP	50,17
25	FRACASSASO - VALORES ACIMA DO TERMO DE REFERÊNCIA	
26	L R PORTO - EPP	0,59
27	MATHEUS FERREIRA DA SILVA - EPP	6,90
28	L R PORTO - EPP	1,19
29	L R PORTO - EPP	3,04
30	MATHEUS FERREIRA DA SILVA - EPP	26,14
31	FRACASSASO - VALORES ACIMA DO TERMO DE REFERÊNCIA	
32	L R PORTO - EPP	17,32
33	L R PORTO - EPP	4,63
34	L R PORTO - EPP	0,37
35	L R PORTO - EPP	0,16
36	L R PORTO - EPP	0,56
37	L R PORTO - EPP	1,32
38	L R PORTO - EPP	2,76
39	L R PORTO - EPP	4,20
40	L R PORTO - EPP	30,00
41	L R PORTO - EPP	0,68
42	L R PORTO - EPP	3,31
43	L R PORTO - EPP	20,06
44	L R PORTO - EPP	7,51
45	L R PORTO - EPP	1,40
46	L R PORTO - EPP	1,40
47	FRACASSASO - VALORES ACIMA DO TERMO DE REFERÊNCIA	
48	FRACASSASO - VALORES ACIMA DO TERMO DE REFERÊNCIA	
49	ÔMEGA DISTRIBUIDORA DE PRODUTOS ALIMENTICIOS EIRELI	1,00

Alceu Z
[Signature]
[Signature]

Rua do Cruzeiro, 244 - Centro, Independência/CE - CEP: 63640-000

CNPJ: 07.982.028/0001-10

Tel.: [88] 3675.1914

[Handwritten signature]



INDEPENDÊNCIA
PREFEITURA

ESTADO DO CEARÁ
PAÇO MUNICIPAL DEPUTADO ALCEU VIEIRA COUTINHO
PREFEITURA MUNICIPAL DE INDEPENDÊNCIA

709

50	L R PORTO - EPP	17,45
51	L R PORTO - EPP	23,06
52	L R PORTO - EPP	17,42
53	L R PORTO - EPP	7,15
54	L R PORTO - EPP	7,15
55	L R PORTO - EPP	3,22
56	L R PORTO - EPP	2,45
57	L R PORTO - EPP	2,35
58	L R PORTO - EPP	1,48
59	L R PORTO - EPP	2,30
60	FRACASSASO - VALORES ACIMA DO TERMO DE REFERÊNCIA	
61	MATHEUS FERREIRA DA SILVA - EPP	5,48
62	MATHEUS FERREIRA DA SILVA - EPP	27,52
63	FRACASSASO - VALORES ACIMA DO TERMO DE REFERÊNCIA	
64	L R PORTO - EPP	4,04
65	MATHEUS FERREIRA DA SILVA - EPP	3,24
66	MATHEUS FERREIRA DA SILVA - EPP	13,07
67	FRACASSASO - VALORES ACIMA DO TERMO DE REFERÊNCIA	
68	L R PORTO - EPP	4,28
69	FRACASSASO - VALORES ACIMA DO TERMO DE REFERÊNCIA	
70	L R PORTO - EPP	48,04
71	FRACASSASO - VALORES ACIMA DO TERMO DE REFERÊNCIA	
72	FRACASSASO - VALORES ACIMA DO TERMO DE REFERÊNCIA	
73	FRACASSASO - VALORES ACIMA DO TERMO DE REFERÊNCIA	
74	MATHEUS FERREIRA DA SILVA - EPP	1,33
75	L R PORTO - EPP	3,14
76	L R PORTO - EPP	0,53
77	MATHEUS FERREIRA DA SILVA - EPP	1,00
78	MATHEUS FERREIRA DA SILVA - EPP	0,58
79	MATHEUS FERREIRA DA SILVA - EPP	3,50
80	L R PORTO - EPP	4,21
81	L R PORTO - EPP	3,80
82	L R PORTO - EPP	8,10
83	L R PORTO - EPP	2,74
84	L R PORTO - EPP	0,98
85	MATHEUS FERREIRA DA SILVA - EPP	0,38
86	L R PORTO - EPP	2,62
87	ÔMEGA DISTRIBUIDORA DE PRODUTOS ALIMENTICIOS EIRELI	1,61
88	ÔMEGA DISTRIBUIDORA DE PRODUTOS ALIMENTICIOS EIRELI	2,11
89	FRACASSASO - VALORES ACIMA DO TERMO DE REFERÊNCIA	
90	MATHEUS FERREIRA DA SILVA - EPP	1,68
91	MATHEUS FERREIRA DA SILVA - EPP	2,21
92	FRACASSASO - VALORES ACIMA DO TERMO DE REFERÊNCIA	
93	L R PORTO - EPP	8,09
94	L R PORTO - EPP	11,74
95	FRACASSASO - VALORES ACIMA DO TERMO DE REFERÊNCIA	
96	FRACASSASO - VALORES ACIMA DO TERMO DE REFERÊNCIA	
97	MATHEUS FERREIRA DA SILVA - EPP	2,54

Quiróz
PAE

Rua do Cruzeiro, 244 - Centro, Independência/CE - CEP: 63640-000
CNPJ: 07.982.028/0001-10
Tel.: [88] 3675.1914

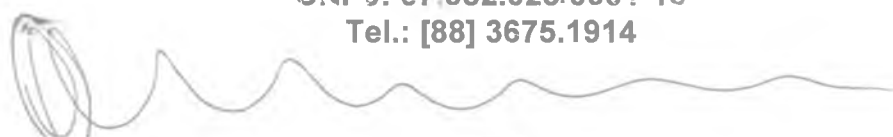

710
a

98	L R PORTO - EPP	2,39
99	L R PORTO - EPP	3,07
100	FRACASSASO - VALORES ACIMA DO TERMO DE REFERÊNCIA	
101	ÔMEGA DISTRIBUIDORA DE PRODUTOS ALIMENTICIOS EIRELI	8,41
102	L R PORTO - EPP	35,78
103	L R PORTO - EPP	2,40
104	L R PORTO - EPP	3,37
105	L R PORTO - EPP	0,94
106	MATHEUS FERREIRA DA SILVA - EPP	11,54
107	FRACASSASO - VALORES ACIMA DO TERMO DE REFERÊNCIA	
108	L R PORTO - EPP	0,67

FASE DE RECURSO ADMINISTRATIVO - ARTIGO 4º INCISO XVIII DA LEI Nº 10.520/02

Após transcorridas as fases de propostas, lances e de habilitação, e chegado ao resultado que proferido pela Pregoeira, é indagado aos licitantes se desejam interpor recurso administrativo contra as decisões tomadas, com fulcro no artigo 4º inciso XVIII da Lei Federal nº 10.520/02. Os representantes declararam desistir do direito ao prazo recursal. Nada mais a ser consignado no presente termo circunstanciado, a Pregoeira declarou encerrada a presente sessão. Independência - Ce, 29.05.2018.

NEIA ARAUJO DE SOUZA

Pregoeira

CELIA MARIA TORRES MARTINS

Equipe de Apoio

FRANCISCA HILMA SOARES DE ARAUJO

Equipe de Apoio

LICITANTES:

1. ÔMEGA DISTRIBUIDORA DE PRODUTOS ALIMENTICIOS EIRELI

Francisco Elton Queiroz Machado

2. MATHEUS FERREIRA DA SILVA EPP

Emanuel Felix Apolônio

3. L R PORTO - EPP

Luiz Henrique da Costa Barbosa

4. MILTON GOMES DE OLIVEIRA FILHO - ME

Milton Gomes de Oliveira Filho

Rua do Cruzeiro, 244 - Centro, Independência/CE - CEP: 63640-000

CNPJ: 07.982.028/0001-10

Tel.: [88] 3675.1914

HEA