



GOVERNO MUNICIPAL DE INDEPENDÊNCIA
ESTADO DO CEARÁ
GABINETE DO PREFEITO



232

OBRA : MELHORIA DE UNIDADE HABITACIONAL
BENEFICIÁRIO(A): JOSÉ CANUTO DE FRANÇA
DATA: 19 DE AGOSTO DE 2015
LOCAL: COMUNIDADE DE ARAUJO NO MUNICÍPIO DE INDEPENDENCIA - CE.

ITEM	TABELA SINAPI JUL/2015 DESONERADA	DESCRIÇÃO	UNID.	QUANT.	VALOR UNIT.	TOTAL
1.00		PISO				6.850,53
1.1	73907/003	CONTRAPISO/LASTRO DE CONCRETO NAO-ESTRUTURAL, E=5CM. PREPARO COM BETONEIRA	M2	103,00	22,31	2.297,93
1.2	73923/002	PISO CIMENTADO TRACO 1:4 (CIMENTO E AREIA), COM ACABAMENTO RUSTICO ESPESSURA 3CM. PREPARO MANUAL	M2	103,00	44,20	4.552,60
2.00		REVESTIMENTO				12.147,37
2.1	87878	CHAPISCO APLICADO TANTO EM PILARES E VIGAS DE CONCRETO COMO EM ALVENARIAS DE PAREDES INTERNAS, COM COLHER DE PEDREIRO. ARGAMASSA TRAÇO 1:3 COM PREPARO MANUAL. AF_06/2014	M2	491,20	2,57	1.262,38
2.2	87529	MASSA ÚNICA, PARA RECEBIMENTO DE PINTURA, EM ARGAMASSA TRAÇO 1:2:8. PREPARO MECÂNICO COM BETONEIRA 400L, APLICADA MANUALMENTE EM FACES INTERNAS DE PAREDES DE AMBIENTES COM ÁREA MENOR QUE 10M2, ESPESSURA DE 20MM, COM EXECUÇÃO DE TALISCAS. AF_06/2014	M2	491,20	22,16	10.884,99
TOTAL SEM BDI						18.997,90
BDI 25%						4.749,48
TOTAL GERAL						23.747,38



GOVERNO MUNICIPAL DE INDEPENDÊNCIA
ESTADO DO CEARÁ
GABINETE DO PREFEITO



233

OBRA : MELHORIA DE UNIDADE HABITACIONAL
BENEFICIÁRIO(A): NILA CARIRÉ DE SOUSA
DATA: 19 DE AGOSTO DE 2015
LOCAL: COMUNIDADE DE ARAUJO NO MUNICÍPIO DE INDEPENDENCIA - CE.

ITEM	TABELA SINAPI JUL/2015 DESONERADA	DESCRIÇÃO	UNID.	QUANT.	VALOR UNIT.	TOTAL
1.00		PISO				
1.1	73907/003	CONTRAPISO/LASTRO DE CONCRETO NAO-ESTRUTURAL, E=5CM. PREPARO COM BETONEIRA	M2	103,53	22,31	6.885,78
1.2	73923/002	PISO CIMENTADO TRACO 1:4 (CIMENTO E AREIA), COM ACABAMENTO RUSTICO ESPESSURA 3CM. PREPARO MANUAL	M2	103,53	44,20	2.309,75
2.00		REVESTIMENTO				4.576,03
2.1	87876	CHAPISCO APLICADO TANTO EM PILARES E VIGAS DE CONCRETO COMO EM ALVENARIAS DE PAREDES INTERNAS, COM COLHER DE PEDREIRO. ARGAMASSA TRACO 1:3 COM PREPARO MANUAL. AF_06/2014	M2	529,03	2,47	13.030,00
2.2	87529	MASSA ÚNICA, PARA RECEBIMENTO DE PINTURA, EM ARGAMASSA TRACO 1:2:8, PREPARO MECÂNICO COM BETONEIRA 400L, APLICADA MANUALMENTE EM FACES INTERNAS DE PAREDES DE AMBIENTES COM ÁREA MENOR QUE 10M2, ESPESSURA DE 20MM, COM EXECUÇÃO DE TALISCAS. AF_06/2014	M2	529,03	22,16	1.306,70
TOTAL SEM BDI						19.915,78
BDI 25%						4.978,95
TOTAL GERAL						24.894,73

juiz

Paço Municipal Alceu Vieira Coutinho
Rua do Cruzeiro, nº 244, Centro, Independência-CE, CEP: 63640-000
TEL: (88) 3675.1244 / FAX: (88) 3675.1258
CNPJ: 07.982.028/0001-10
E-mail: prefeitura@independencia.ce.gov.br
Site: www.independencia.ce.gov.br



GOVERNO MUNICIPAL DE INDEPENDÊNCIA
ESTADO DO CEARÁ
GABINETE DO PREFEITO



COMISSÃO DE LICITAÇÃO
234

OBRA : MELHORIA DE UNIDADE HABITACIONAL
BENEFICIÁRIO(A): RAIMUNDO ALVES NETO
DATA: 19 DE AGOSTO DE 2015
LOCAL: COMUNIDADE DE ARAUJO NO MUNICÍPIO DE INDEPENDENCIA - CE.

ITEM	TABELA SINAPI JUL/2015 DESONERADA	DESCRIÇÃO	UNID.	QUANT.	VALOR UNIT.	TOTAL
1.00		PISO				13.485,57
1.1	73907/003	CONTRAPISO/LASTRO DE CONCRETO NAO-ESTRUTURAL, E=5CM, PREPARO COM BETONEIRA	M2	202,76	22,31	4.523,58
1.2	73923/002	PISO CIMENTADO TRACO 1:4 (CIMENTO E AREIA), COM ACABAMENTO RUSTICO ESPESSURA 3CM, PREPARO MANUAL	M2	202,76	44,20	8.961,99
2.00		REVESTIMENTO				30.554,41
2.1	87878	CHAPISCO APLICADO TANTO EM PILARES E VIGAS DE CONCRETO COMO EM ALVENARIAS DE PAREDES INTERNAS, COM COLHER DE PEDREIRO. ARGAMASSA TRAÇO 1:3 COM PREPARO MANUAL. AF_06/2014	M2	1.235,52	2,57	3.175,29
2.2	87529	MASSA ÚNICA, PARA RECEBIMENTO DE PINTURA, EM ARGAMASSA TRAÇO 1:2:8, PREPARO MECÂNICO COM BETONEIRA 400L, APLICADA MANUALMENTE EM FACES INTERNAS DE PAREDES DE AMBIENTES COM ÁREA MENOR QUE 10M2, ESPESSURA DE 20MM, COM EXECUÇÃO DE TALISCAS. AF_06/2014	M2	1.235,52	22,16	27.379,12
TOTAL SEM BDI						44.039,98
BDI 25%						11.010,00
TOTAL GERAL						55.049,98

JUH



GOVERNO MUNICIPAL DE INDEPENDÊNCIA
ESTADO DO CEARÁ
GABINETE DO PREFEITO



235
✓

OBRA : MELHORIA DE UNIDADE HABITACIONAL
BENEFICIÁRIO(A): ANTONIA JANISCLEIA CANUTO VERAS
DATA: 19 DE AGOSTO DE 2015
LOCAL: COMUNIDADE DE ARAUJO NO MUNICÍPIO DE INDEPENDENCIA - CE.

ITEM	TABELA SINAPI JUL/2015 DESONERADA	DESCRIÇÃO	UNID.	QUANT.	VALOR UNIT.	TOTAL
1.00		PISO				6.077,69
1.1	73907/003	CONTRAPISO/LASTRO DE CONCRETO NAO-ESTRUTURAL, E=5CM, PREPARO COM BETONEIRA	M2	91,38	22,31	2.038,69
1.2	73923/002	PISO CIMENTADO TRACO 1:4 (CIMENTO E AREIA), COM ACABAMENTO RUSTICO ESPESSURA 3CM, PREPARO MANUAL	M2	91,38	44,20	4.039,00
2.00		REVESTIMENTO				11.432,93
2.1	87878	CHAPISCO APLICADO TANTO EM PILARES E VIGAS DE CONCRETO COMO EM ALVENARIAS DE PAREDES INTERNAS, COM COLHER DE PEDREIRO. ARGAMASSA TRACO 1:3 COM PREPARO MANUAL. AF_06/2014	M2	462,31	2,57	1.188,14
2.2	87529	MASSA ÚNICA, PARA RECEBIMENTO DE PINTURA, EM ARGAMASSA TRACO 1:2:8, PREPARO MECÂNICO COM BETONEIRA 400L, APLICADA MANUALMENTE EM FACES INTERNAS DE PAREDES DE AMBIENTES COM ÁREA MENOR QUE 10M2, ESPESSURA DE 20MM, COM EXECUÇÃO DE TALISCAS. AF_06/2014	M2	462,31	22,16	10.244,79
TOTAL SEM BDI						17.510,62
BDI 25%						4.377,66
TOTAL GERAL						21.888,28

Paço Municipal Alceu Vieira Coutinho
Rua do Cruzeiro, nº 244, Centro, Independência-CE, CEP: 63640-000
TEL: (88) 3675.1244 / FAX: (88) 3675.1258
CNPJ: 07.982.008/0001-10
E-mail: prefeitura@independencia.ce.gov.br
Site: www.independencia.ce.gov.br



GOVERNO MUNICIPAL DE INDEPENDÊNCIA
ESTADO DO CEARÁ
GABINETE DO PREFEITO



OBRA : MELHORIA DE UNIDADE HABITACIONAL
BENEFICIÁRIO(A): MARIANA ROSA DA SILVA
DATA: 19 DE AGOSTO DE 2015
LOCAL: COMUNIDADE DE ARAUJO NO MUNICIPIO DE INDEPENDENCIA - CE.

ITEM	TABELA SINAPI JUL/2015 DESONERADA	DESCRIÇÃO	UNID.	QUANT.	VALOR UNIT.	TOTAL
1.00		PISO				6.586,49
1.1	73907/003	CONTRAPISO/LASTRO DE CONCRETO NAO-ESTRUTURAL, E=5CM, PREPARO COM BETONEIRA	M2	99,03	22,31	2.209,36
1.2	73923/002	PISO CIMENTADO TRACO 1:4 (CIMENTO E AREIA), COM ACABAMENTO RUSTICO ESPESSURA 3CM, PREPARO MANUAL	M2	99,03	44,20	4.377,13
2.00		REVESTIMENTO				13.798,35
2.1	87878	CHAPISCO APLICADO TANTO EM PILARES E VIGAS DE CONCRETO COMO EM ALVENARIAS DE PAREDES INTERNAS, COM COLHER DE PEDREIRO. ARGAMASSA TRACO 1:3 COM PREPARO MANUAL. AF_06/2014	M2	557,96	2,57	1.433,96
2.2	87529	MASSA ÚNICA, PARA RECEBIMENTO DE PINTURA, EM ARGAMASSA TRACO 1:2:8, PREPARO MECÂNICO COM BETONEIRA 400L, APLICADA MANUALMENTE EM FACES INTERNAS DE PAREDES DE AMBIENTES COM ÁREA MENOR QUE 10M2, ESPESSURA DE 20MM, COM EXECUÇÃO DE TALISCAS. AF_06/2014	M2	557,96	22,16	12.364,39
TOTAL SEM BDI						20.384,84
BDI 25%						5.096,21
TOTAL GERAL						25.481,05

Paço Municipal Alceu Vieira Coutinho
Rua do Cruzeiro, nº 244, Centro, Independência-CE, CEP: 63640-000
TEL: (88) 3675.1244 / FAX: (88) 3675.1258
CNPJ: 07.982.028/0001-10
E-mail: prefeitura@independencia.ce.gov.br
Site: www.independencia.ce.gov.br



GOVERNO MUNICIPAL DE INDEPENDÊNCIA
ESTADO DO CEARÁ
GABINETE DO PREFEITO



237
2

OBRA : MELHORIA DE UNIDADE HABITACIONAL
BENEFICIÁRIO(A): MARIA CAMILO LIRA
DATA: 19 DE AGOSTO DE 2015
LOCAL: COMUNIDADE DE ARAUJO NO MUNICÍPIO DE INDEPENDENCIA - CE.

ITEM	TABELA SINAPI JUL/2015 DESONERADA	DESCRIÇÃO	UNID.	QUANT.	VALOR UNIT.	TOTAL
						8.016,45
1.00		PISO				
1.1	73907/003	CONTRAPISO/LASTRO DE CONCRETO NAO-ESTRUTURAL, E=5CM, PREPARO COM BETONEIRA	M2	120,53	22,31	2.689,02
1.2	73923/002	PISO CIMENTADO TRACO 1:4 (CIMENTO E AREIA), COM ACABAMENTO RUSTICO ESPESSURA 3CM, PREPARO MANUAL	M2	120,53	44,20	5.327,43
2.00		REVESTIMENTO				15.480,98
2.1	87878	CHAPISCO APLICADO TANTO EM PILARES E VIGAS DE CONCRETO COMO EM ALVENARIAS DE PAREDES INTERNAS, COM COLHER DE PEDREIRO. ARGAMASSA TRAÇO 1:3 COM PREPARO MANUAL. AF_06/2014	M2	626,00	2,57	1.608,82
2.2	87529	MASSA ÚNICA, PARA RECEBIMENTO DE PINTURA, EM ARGAMASSA TRAÇO 1:2:8, PREPARO MECÂNICO COM BETONEIRA 400L, APLICADA MANUALMENTE EM FACES INTERNAS DE PAREDES DE AMBIENTES COM ÁREA MENOR QUE 10M2, ESPESSURA DE 20MM, COM EXECUÇÃO DE TALISCAS. AF_06/2014	M2	626,00	22,16	13.872,16
TOTAL SEM BDI						23.497,43
BDI 25%						5.874,36
TOTAL GERAL						29.371,79



GOVERNO MUNICIPAL DE INDEPENDÊNCIA
ESTADO DO CEARÁ
GABINETE DO PREFEITO



238

OBRA : MELHORIA DE UNIDADE HABITACIONAL
BENEFICIÁRIO(A): ANA RITA BARROSO DE OLIVEIRA
DATA: 19 DE AGOSTO DE 2015
LOCAL: COMUNIDADE DE ARAUJO NO MUNICÍPIO DE INDEPENDENCIA - CE.

ITEM	TABELA SINAPI JUL/2015 DESONERADA	DESCRIÇÃO	UNID.	QUANT.	VALOR UNIT.	TOTAL
1.00		PISO				4.198,78
1.1	73907/003	CONTRAPISO/LASTRO DE CONCRETO NAO-ESTRUTURAL, E=5CM. PREPARO COM BETONEIRA	M2	63,13	22,31	1.408,43
1.2	73923/002	PISO CIMENTADO TRACO 1:4 (CIMENTO E AREIA), COM ACABAMENTO RUSTICO ESPESSURA 3CM, PREPARO MANUAL	M2	63,13	44,20	2.790,35
2.00		REVESTIMENTO				9.990,67
2.1	87878	CHAPISCO APLICADO TANTO EM PILARES E VIGAS DE CONCRETO COMO EM ALVENARIAS DE PAREDES INTERNAS, COM COLHER DE PEDREIRO. ARGAMASSA TRAÇO 1:3 COM PREPARO MANUAL. AF_06/2014	M2	403,99	2,57	1.038,25
2.2	87529	MASSA ÚNICA, PARA RECEBIMENTO DE PINTURA, EM ARGAMASSA TRAÇO 1:2:8, PREPARO MECÂNICO COM BETONEIRA 400L, APLICADA MANUALMENTE EM FACES INTERNAS DE PAREDES DE AMBIENTES COM ÁREA MENOR QUE 10M2, ESPESSURA DE 20MM, COM EXECUÇÃO DE TALISCAS. AF_06/2014	M2	403,99	22,16	8.952,42
TOTAL SEM BDI						14.189,45
BDI 25%						3.547,36
TOTAL GERAL						17.736,81

Paço Municipal Alceu Vieira Coutinho
Rua do Cruzeiro, nº 244, Centro, Independência-CE, CEP: 63640-000
TEL: (88) 3675.1244 / FAX: (88) 3675.1258
CNPJ: 07.982.028/0001-10
E-mail: prefeitura@independencia.ce.gov.br
Site: www.independencia.ce.gov.br



GOVERNO MUNICIPAL DE INDEPENDÊNCIA
ESTADO DO CEARÁ
GABINETE DO PREFEITO



239 ✓

OBRA : MELHORIA DE UNIDADE HABITACIONAL
BENEFICIÁRIO(A): ANTONIA ROSIVANIA BARBOSA DA SILVA
DATA: 19 DE AGOSTO DE 2015
LOCAL: COMUNIDADE DE ARAUJO NO MUNICÍPIO DE INDEPENDENCIA - CE.

ITEM	TABELA SINAPI JUL/2015 DESONERADA	DESCRIÇÃO	UNID.	QUANT.	VALOR UNIT.	TOTAL
1.00		PISO				9.266,17
1.1	73907/003	CONTRAPISO/LASTRO DE CONCRETO NAO-ESTRUTURAL, E=5CM, PREPARO COM BETONEIRA	M2	139,32	22,31	3.108,23
1.2	73923/002	PISO CIMENTADO TRACO 1:4 (CIMENTO E AREIA), COM ACABAMENTO RUSTICO ESPESSURA 3CM, PREPARO MANUAL	M2	139,32	44,20	6.157,94
2.00		REVESTIMENTO				10.833,22
2.1	87878	CHAPISCO APLICADO TANTO EM PILARES E VIGAS DE CONCRETO COMO EM ALVENARIAS DE PAREDES INTERNAS, COM COLHER DE PEDREIRO. ARGAMASSA TRAÇO 1:3 COM PREPARO MANUAL. AF_06/2014	M2	438,06	2,57	1.125,81
2.2	87529	MASSA ÚNICA, PARA RECEBIMENTO DE PINTURA, EM ARGAMASSA TRAÇO 1:2:8, PREPARO MECÂNICO COM BETONEIRA 400L, APLICADA MANUALMENTE EM FACES INTERNAS DE PAREDES DE AMBIENTES COM ÁREA MENOR QUE 10M2, ESPESSURA DE 20MM, COM EXECUÇÃO DE TALISCAS. AF_06/2014	M2	438,06	22,16	9.707,41
TOTAL SEM BDI						20.099,39
BDI 25%						5.024,85
TOTAL GERAL						25.124,24



240

GOVERNO MUNICIPAL DE INDEPENDÊNCIA
ESTADO DO CEARÁ
GABINETE DO PREFEITO

OBRA : MELHORIA DE UNIDADE HABITACIONAL

DATA: 19 DE AGOSTO DE 2015

LOCAL: COMUNIDADE DE ARAUJO NO MUNICÍPIO DE INDEPENDENCIA - CE.

COMPOSIÇÃO DE BDI

COD	DESCRIÇÃO	%
	Despesas Indiretas	
AC	Administração central	3,98
DF	Despesas financeiras	1,21
R	Riscos	1,27
	Benefício	
S + G	Garantia/seguros	0,83
L	Lucro	6,35
		8,65
I	Impostos	0,65
	PIS	3,00
	COFINS	3,00
	ISS	2,00
	CPRB (2%, Apenas quando tiver desoneração INSS)	
	TOTAL DOS IMPOSTOS	8,65
	BDI =	25,00%

Paço Municipal Alceu Vieira Coutinho
Rua do Cruzeiro, nº 244, Centro, Independência-CE, CEP: 63640-000
TEL: (88) 3675.1244 / FAX: (88) 3675.1258
CNPJ: 07.982.028/0001-10
E-mail: prefeitura@independencia.ce.gov.br
Site: www.independencia.ce.gov.br

JK



ENCARGOS SOCIAIS SOBRE A MÃO DE OBRA					
CÓDIGO	DESCRIÇÃO	COM DESONERAÇÃO		SEM DESONERAÇÃO	
		HORISTA %	MENSALISTA %	HORISTA %	MENSALISTA %
GRUPO A					
A1	INSS	0,00%	0,00%	20,00%	20,00%
A2	SESI	1,50%	1,50%	1,50%	1,50%
A3	SENAI	1,00%	1,00%	1,00%	1,00%
A4	INCRA	0,20%	0,20%	0,20%	0,20%
A5	SEBRAE	0,60%	0,60%	0,60%	0,60%
A6	Salário Educação	2,50%	2,50%	2,50%	2,50%
A7	Seguro Contra Acidentes de Trabalho	3,00%	3,00%	3,00%	3,00%
A8	FGTS	8,00%	8,00%	8,00%	8,00%
A9	SECONCI	0,00%	0,00%	0,00%	0,00%
A	Total	16,80%	16,80%	36,80%	36,80%
GRUPO B					
B1	Repouso Semanal Remunerado	17,87%	Não incide	17,87%	Não incide
B2	Feriados	3,72%	Não incide	3,72%	Não incide
B3	Auxílio - Enfermidade	0,91%	0,69%	0,91%	0,69%
B4	13º Salário	10,92%	8,33%	10,92%	8,33%
B5	Licença Paternidade	0,08%	0,06%	0,08%	0,06%
B6	Faltas Justificadas	0,73%	0,56%	0,73%	0,56%
B7	Dias de Chuvas	1,65%	Não incide	1,65%	Não incide
B8	Auxílio Acidente de Trabalho	0,12%	0,09%	0,12%	0,09%
B9	Férias Gozadas	10,42%	7,96%	10,42%	7,96%
B10	Salário Maternidade	0,03%	0,02%	0,03%	0,02%
B	Total	46,45%	17,71%	46,45%	17,71%
GRUPO C					
C1	Aviso Prévio Indenizado	6,35%	4,85%	6,35%	4,85%
C2	Aviso Prévio Trabalhado	0,15%	0,11%	0,15%	0,11%
C3	Férias Indenizadas	3,56%	2,72%	3,56%	2,72%
C4	Depósito Rescisão Sem Justa Causa	4,84%	3,69%	4,84%	3,69%
C5	Indenização Adicional	0,53%	0,41%	0,53%	0,41%
C	Total	15,43%	11,78%	15,43%	11,78%
GRUPO D					
D1	Reincidência de Grupo A sobre Grupo B	7,80%	2,98%	17,09%	6,52%
D2	Reincidência de Grupo A sobre Aviso Prévio Trabalhado e Reincidência do FGTS sobre Aviso Prévio Indenizado	0,53%	0,41%	0,56%	0,43%
D	Total	8,33%	3,39%	17,65%	6,95%
TOTAL(A+B+C+D)		87,01%	49,68%	116,33%	73,24%

74209/001		PLACA DE OBRA EM CHAPA DE ACO GALVANIZADO	M2			
	2 00004417	SARRAFO DE MADEIRA NAO APARELHADA *2,5 X 7* CM, MACARANDUBA, ANGELIM OU EQUIVALENTE DA REGIAO	M	1,0000000	5,43	5,43
	2 00004491	PECA DE MADEIRA NATIVA / REGIONAL 7,5 X 7,5CM (3X3) NAO APARELHADA (P/FORMA)	M	4,0000000	7,30	29,20
	2 00004813	PLACA DE OBRA (PARA CONSTRUCAO CIVIL) EM CHAPA GALVANIZADA *N. 22". DE *2,0 X 1,125* M	M2	1,0000000	210,00	210,00
	2 00005075	PREGO DE ACO POLIDO COM CABECA 18 X 30 (2 3/4 X 10)	KG	0,1100000	10,78	1,18
		Sub-Total de MATERIAIS				245,81
	A 94962	CONCRETO MAGRO PARA LASTRO, TRAÇO 1:4,5:4,5 (CIMENTO/ AREIA MÉDIA/ BRITA 1) - PREPARO MECÂNICO COM BETONEIRA 400 L. AF_07/2016	M3	0,0100000	198,35	1,98
	A 88262	CARPINTEIRO DE FORMAS COM ENCARGOS COMPLEMENTARES	H	1,0000000	16,28	16,28
	A 88316	SERVENTE COM ENCARGOS COMPLEMENTARES	H	2,0000000	12,43	24,86
		Total de Serviços Auxiliares				43,12
		Custo Direto Total				288,93
		Taxa de BDI %		0,00		-
		Total da Composição				288,93
37878		CHAPISCO APLICADO TANTO EM PILARES E VIGAS DE CONCRETO COMO EM ALVENARIAS DE PAREDES INTERNAS, COM COLHER DE PEDREIRO. ARGAMASSA TRAÇO 1:3 COM PREPARO MANUAL. AF 06/2014	M2			
	A 87377	ARGAMASSA TRAÇO 1:3 (CIMENTO E AREIA GROSSA) PARA CHAPISCO CONVENCIONAL, PREPARO MANUAL. AF 06/2014	M3	0,0042000	323,36	1,35
	A 88309	PEDREIRO COM ENCARGOS COMPLEMENTARES	H	0,0700000	16,37	1,14
	A 88316	SERVENTE COM ENCARGOS COMPLEMENTARES	H	0,0070000	12,43	0,08
		Total de Serviços Auxiliares				2,57
		Custo Direto Total				2,57
		Taxa de BDI %		0,00		-
		Total da Composição				2,57
73907/003		CONTRAPISO/LASTRO DE CONCRETO NAO-ESTRUTURAL, E=5CM, PREPARO COM BETONEIRA	M3			
	A 92873	LANÇAMENTO COM USO DE BALDES, ADENSAMENTO E ACABAMENTO DE CONCRETO EM ESTRUTURAS. AF 12/2015	M3	0,0500000	189,18	9,45
	A 94962	CONCRETO MAGRO PARA LASTRO, TRAÇO 1:4,5:4,5 (CIMENTO/ AREIA MÉDIA/ BRITA 1) - PREPARO MECÂNICO COM BETONEIRA 400 L. AF_07/2016	M3	0,0500000	257,35	12,66
		Total de Serviços Auxiliares				22,31
		Custo Direto Total				22,31
		Taxa de BDI %		0,00		-
		Total da Composição				22,31
73923/002		PISO CIMENTADO TRACO 1:4 (CIMENTO E AREIA), COM ACABAMENTO RUSTICO ESPESSURA 3CM, PREPARO MANUAL	M2			
	A 87373	ARGAMASSA TRAÇO 1:4 (CIMENTO E AREIA MÉDIA) PARA CONTRAPISO, PREPARO MANUAL. AF 06/2014	M3	0,0300000	366,48	10,99
	A 88309	PEDREIRO COM ENCARGOS COMPLEMENTARES	H	0,8500000	16,37	13,91
	A 88316	SERVENTE COM ENCARGOS COMPLEMENTARES	H	0,8500000	12,43	10,56
	A 88631	ARGAMASSA TRAÇO 1:4 (CIMENTO E AREIA MÉDIA), PREPARO MANUAL. AF 08/2014	M3	0,0300000	291,49	8,74
		Total de Serviços Auxiliares				44,20
		Custo Direto Total				44,20
		Taxa de BDI %		0,00		-
		Total da Composição				44,20
37529		MASSA ÚNICA, PARA RECEBIMENTO DE PINTURA, EM ARGAMASSA TRAÇO 1:2:8, PREPARO MECÂNICO COM BETONEIRA 400L, APLICADA MANUALMENTE EM FACES INTERNAS DE PAREDES DE AMBIENTES COM ÁREA ENTRE 5M2 E 10M2, ESPESSURA DE 20MM, COM EXECUÇÃO DE TALISCAS. AF 06/2014	M2			
	A 87292	ARGAMASSA TRAÇO 1:2:8 (CIMENTO, CAL E AREIA MÉDIA) PARA EMBOÇO/MASSA ÚNICA/ASSENTAMENTO DE ALVENARIA DE VEDAÇÃO, PREPARO MECÂNICO COM BETONEIRA 400 L. AF 06/2014	M3	0,0376000	328,52	12,35
	A 88309	PEDREIRO COM ENCARGOS COMPLEMENTARES	H	0,4700000	16,37	7,69
	A 88316	SERVENTE COM ENCARGOS COMPLEMENTARES	H	0,1710000	12,43	2,12
		Total de Serviços Auxiliares				22,16
		Custo Direto Total				22,16
		Taxa de BDI %		0,00		-
		Total da Composição				22,16



Handwritten signature and initials at the bottom right of the page.



243
2

GOVERNO MUNICIPAL DE INDEPENDÊNCIA
ESTADO DO CEARÁ
GABINETE DO PREFEITO

1-BENEFICIÁRIO: JOSE WAGNER OLIVEIRA MACEDO

CPF.: 037.889.343-28

ENDEREÇO: COMUNIDADE DE ARAUJO

COORD. UTM: 332360-X / 9372149-Y

FOTO:

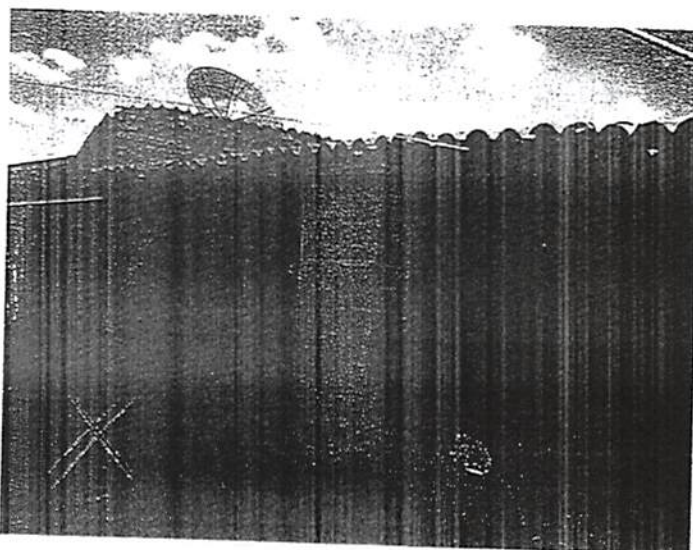

2-BENEFICIÁRIO: RAIMUNDA DE SOUSA MACEDO

CPF.: 835.704.203-10

ENDEREÇO: COMUNIDADE DE ARAUJO

COORD. UTM: 332400-X / 9372209-Y

FOTO:

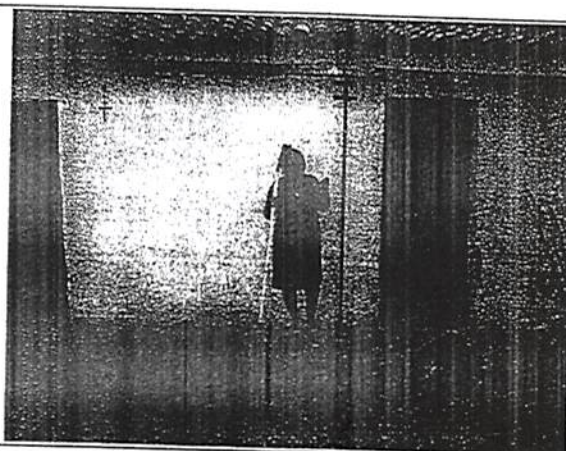

Handwritten signatures and initials in blue ink.



GOVERNO MUNICIPAL DE INDEPENDÊNCIA
ESTADO DO CEARÁ
GABINETE DO PREFEITO

3-BENEFICIÁRIO: PEDRO CICERO DE MACEDO

CPF.: 169.160.003-25

ENDEREÇO: COMUNIDADE DE ARAUJO

COORD. UTM: 332360-X / 9372199-Y

FOTO:

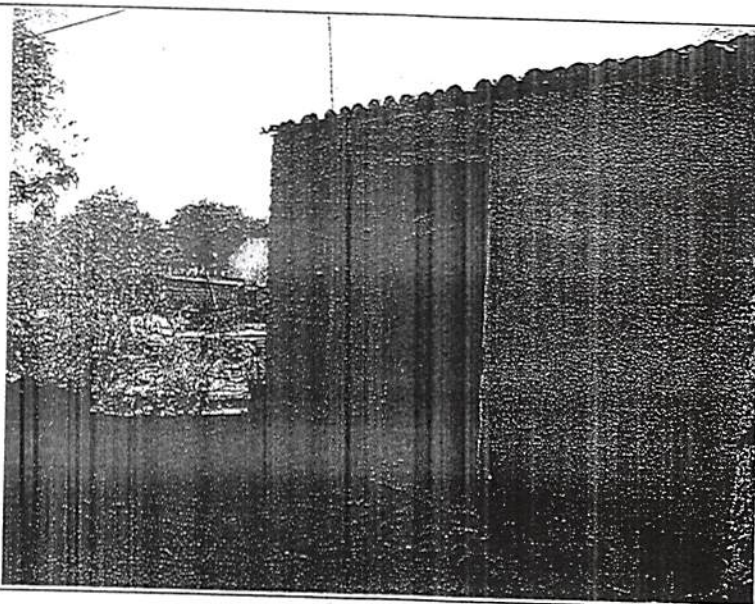

4-BENEFICIÁRIO: RAILDA CANUTO DA SILVA

CPF.: 727.854.973-68

ENDEREÇO: COMUNIDADE DE ARAUJO

COORD. UTM: 332317-X / 9372206-Y

FOTO:

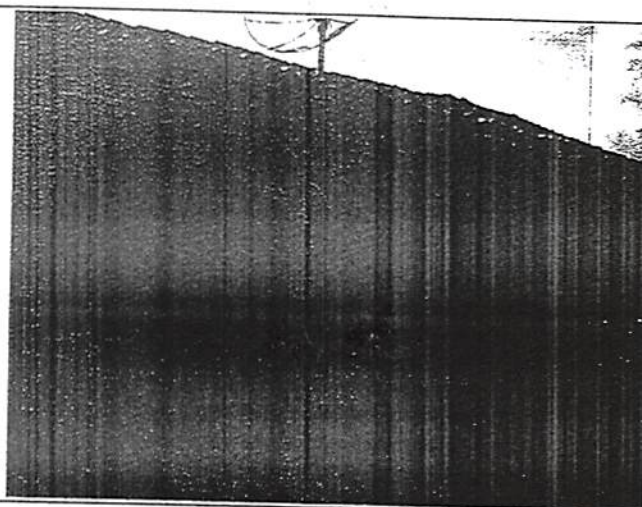



GOVERNO MUNICIPAL DE INDEPENDÊNCIA
ESTADO DO CEARÁ
GABINETE DO PREFEITO

5-BENEFICIÁRIO: RAIMUNDA DAS CHAGAS LIRA

CPF.: XXXXXXX

ENDEREÇO: COMUNIDADE DE ARAUJO

COORD. UTM: 332310-X / 9372185-Y

FOTO:

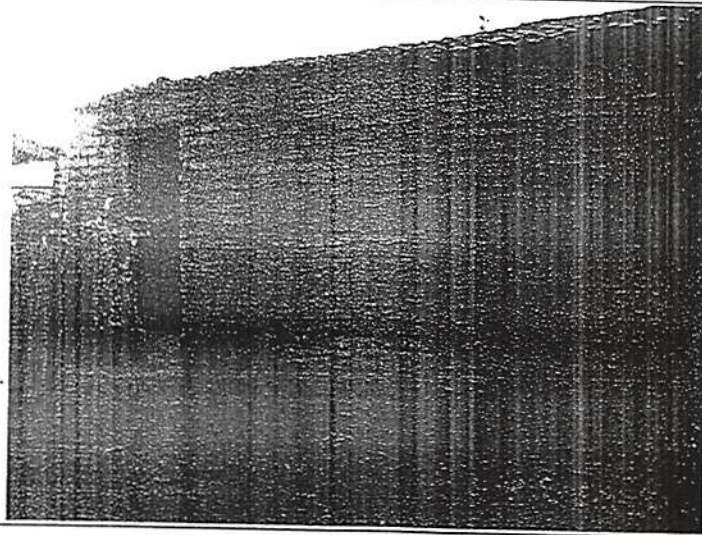

6-BENEFICIÁRIO: ANTONIO DE SOUSA OLIVEIRA

CPF.: 049.998.423-43

ENDEREÇO: COMUNIDADE DE ARAUJO

COORD. UTM: 332347-X / 9372268-Y

FOTO:

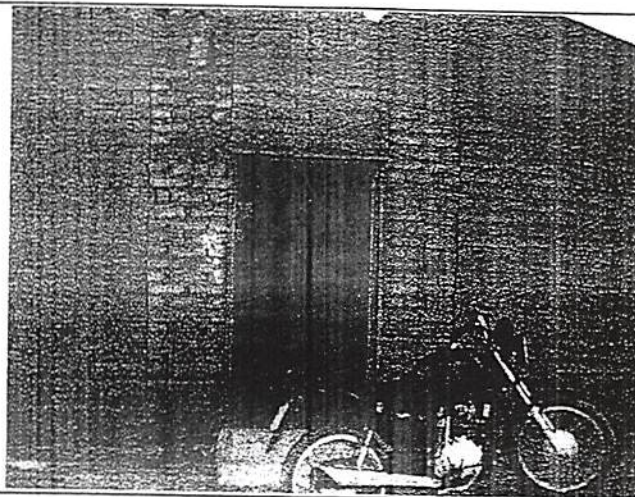



GOVERNO MUNICIPAL DE INDEPENDÊNCIA
ESTADO DO CEARÁ
GABINETE DO PREFEITO

7-BENEFICIÁRIO: MANOEL DE SOUSA OLIVEIRA

CPF.: 156.052.483-91

ENDEREÇO: COMUNIDADE DE ARAUJO

COORD. UTM: 332325-X / 9372271-Y

FOTO:

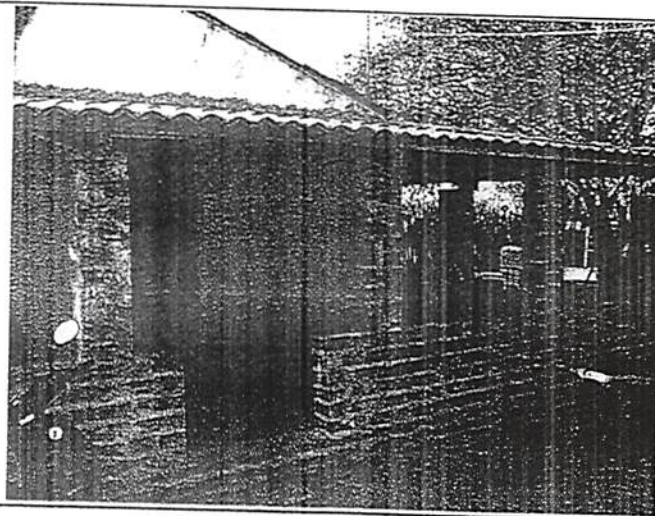

8-BENEFICIÁRIO: JOSE DAS CHAGAS LIRA

CPF.: 060.679.993-15

ENDEREÇO: COMUNIDADE DE ARAUJO

COORD. UTM: 332183-X / 9371663-Y

FOTO:

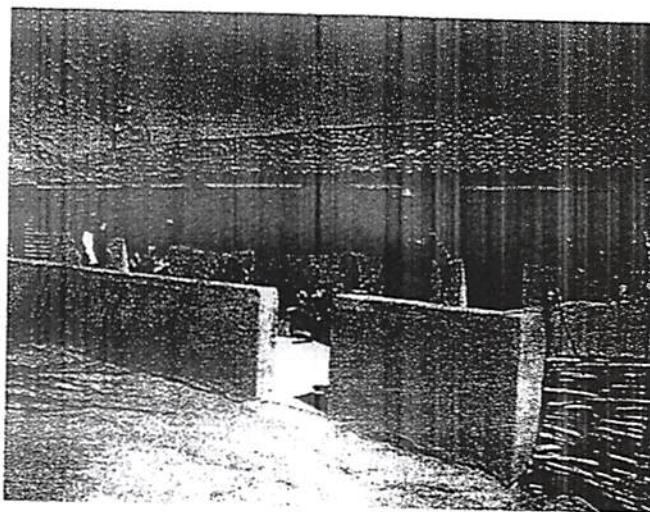

Handwritten signature

Handwritten signature



247 ✓

GOVERNO MUNICIPAL DE INDEPENDÊNCIA
ESTADO DO CEARÁ
GABINETE DO PREFEITO

9-BENEFICIÁRIO: LINDOMAR CANUTO DE OLIVEIRA

CPF.: 072.259.973-70

ENDEREÇO: COMUNIDADE DE ARAUJO

COORD. UTM: 332982-X / 9372195-Y

FOTO:

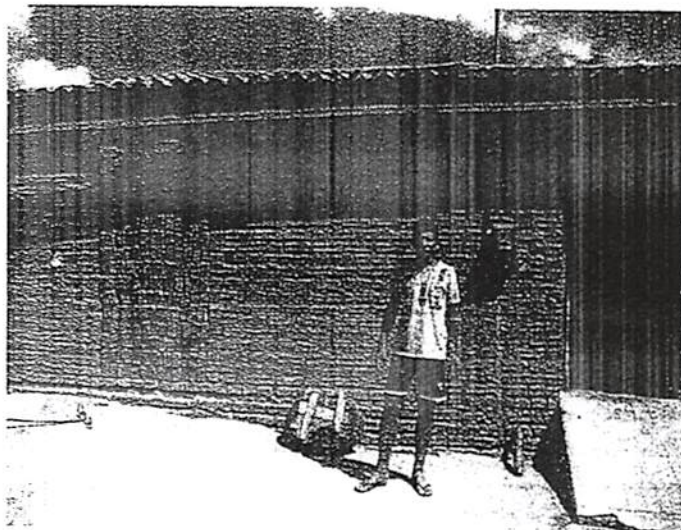

10-BENEFICIÁRIO: FRANCISCA DAS CHAGAS

CPF.: 507.111.213-20

ENDEREÇO: COMUNIDADE DE ARAUJO

COORD. UTM: 332147-X / 9371678-Y

FOTO:

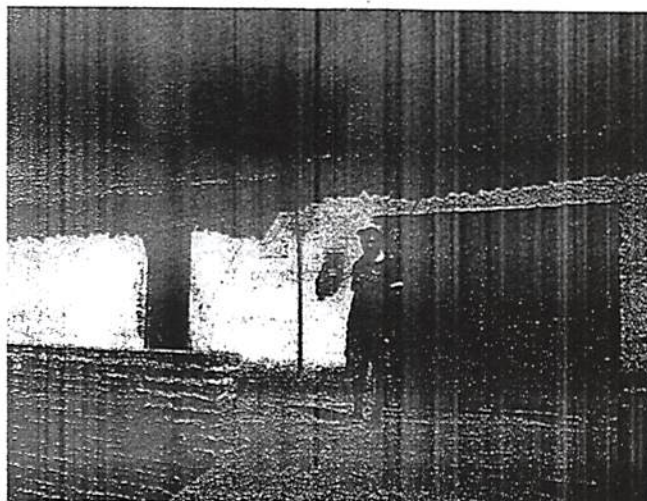

Handwritten signature

Handwritten signature



GOVERNO MUNICIPAL DE INDEPENDÊNCIA
ESTADO DO CEARÁ
GABINETE DO PREFEITO

11-BENEFICIÁRIO: RAIMUNDA MACEDO DE OLIVEIRA LIRA

CPF.: 996.529.353-87

ENDEREÇO: COMUNIDADE DE ARAUJO

COORD. UTM: 332148-X / 9371724-Y

FOTO:

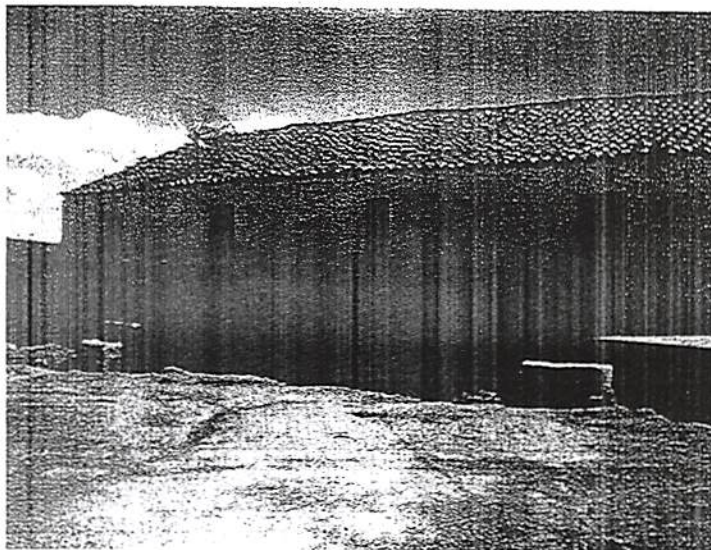

12-BENEFICIÁRIO: FRANCIMAR CANUTO VERAS

CPF.: 983.373.273-91

ENDEREÇO: COMUNIDADE DE ARAUJO

COORD. UTM: 332197-X / 9371756-Y

FOTO:

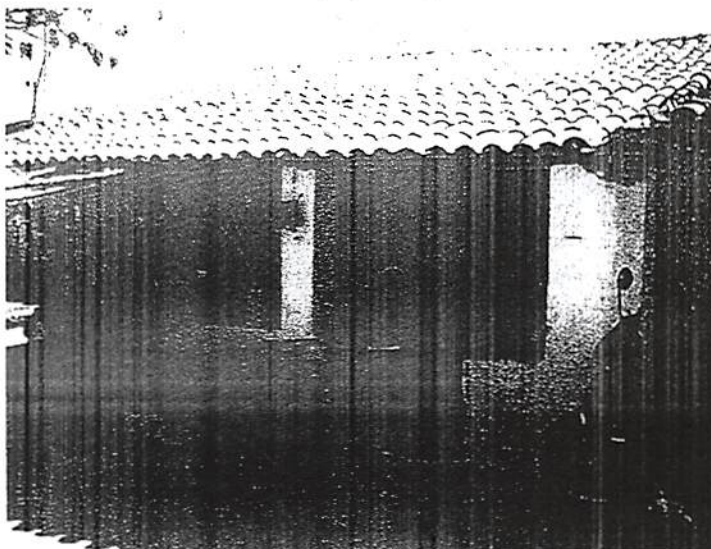

MA

MA



2219

GOVERNO MUNICIPAL DE INDEPENDÊNCIA
ESTADO DO CEARÁ
GABINETE DO PREFEITO

13-BENEFICIÁRIO: JOSE CANUTO DE FRANÇA

CPF.: 850.764.143-15

ENDEREÇO: COMUNIDADE DE ARAUJO

COORD. UTM: 332241-X / 9372012-Y

FOTO:

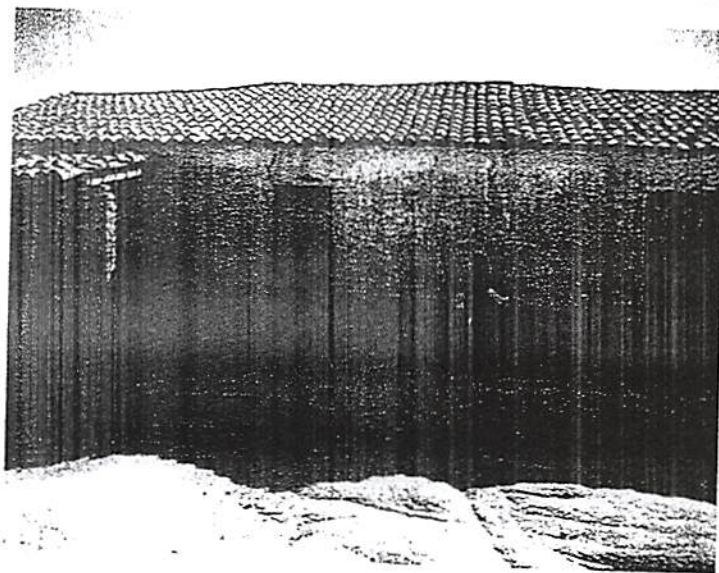

14-BENEFICIÁRIO: NILA CARIRÉ DE SOUSA

CPF.: 016.655.863-03

ENDEREÇO: COMUNIDADE DE ARAUJO

COORD. UTM: 332193-X / 9371971-Y

FOTO:

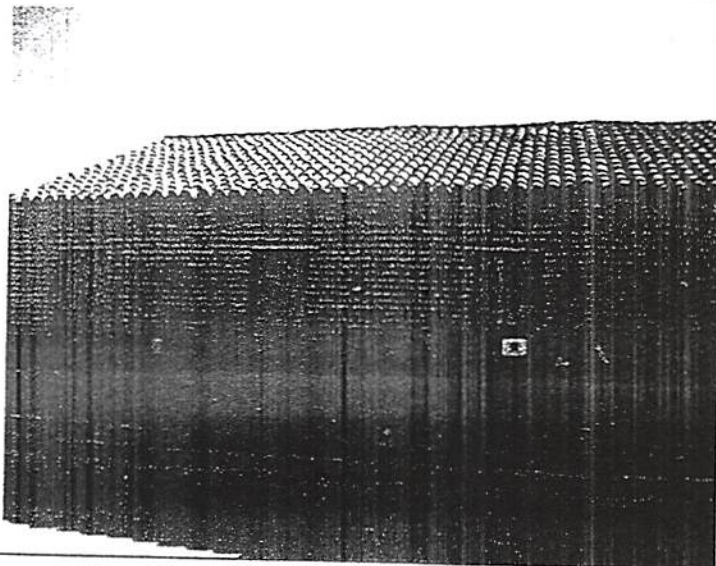

JMS

JMS



GOVERNO MUNICIPAL DE INDEPENDÊNCIA
ESTADO DO CEARÁ
GABINETE DO PREFEITO

15-BENEFICIÁRIO: RAIMUNDO ALVES NETO

CPF.: 056.234.113-71

ENDEREÇO: COMUNIDADE DE ARAUJO

COORD. UTM: 332387-X / 9372414-Y

FOTO:

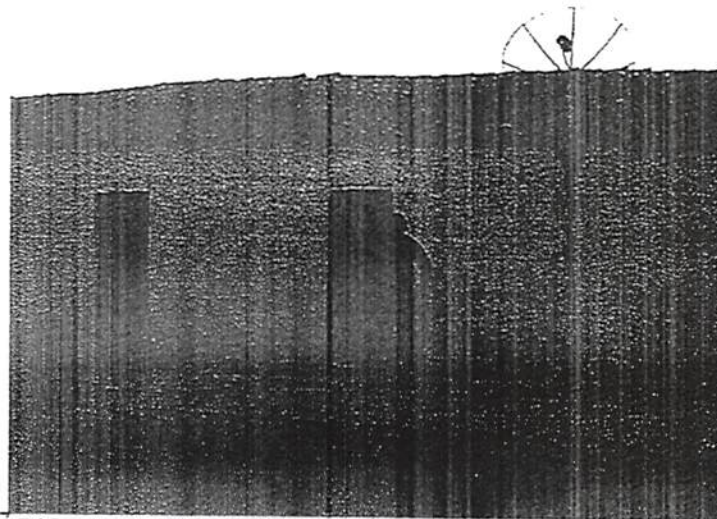

16-BENEFICIÁRIO: ANTONIA JANISCLEIA CANUTO VERAS

CPF.: 048.995.503-75

ENDEREÇO: COMUNIDADE DE ARAUJO

COORD. UTM: 332228-X / 9372174-Y

FOTO:

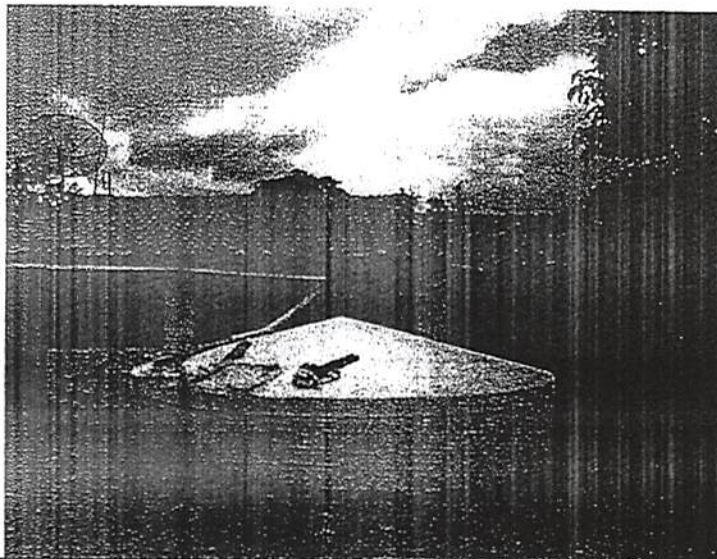

JUN

MF



GOVERNO MUNICIPAL DE INDEPENDÊNCIA
ESTADO DO CEARÁ
GABINETE DO PREFEITO

259 ✓

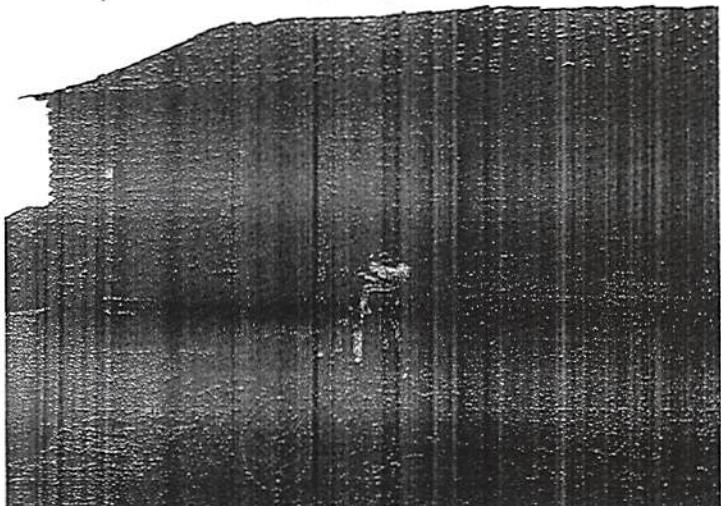
17-BENEFICIÁRIO: MARIANA ROSA DA SILVA
RG.: 1505302-88
ENDEREÇO: COMUNIDADE DE ARAUJO
COORD. UTM: 332236-X / 9372231-Y
FOTO:

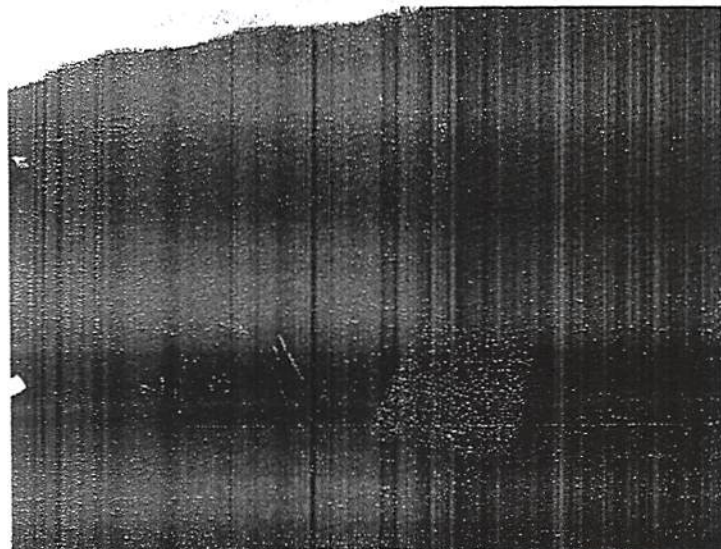
18-BENEFICIÁRIO: MARIA CAMILO LIRA
CPF.: 507.098.793-34
ENDEREÇO: COMUNIDADE DE ARAUJO
COORD. UTM: 332992-X / 9372332-Y
FOTO:

JM JM



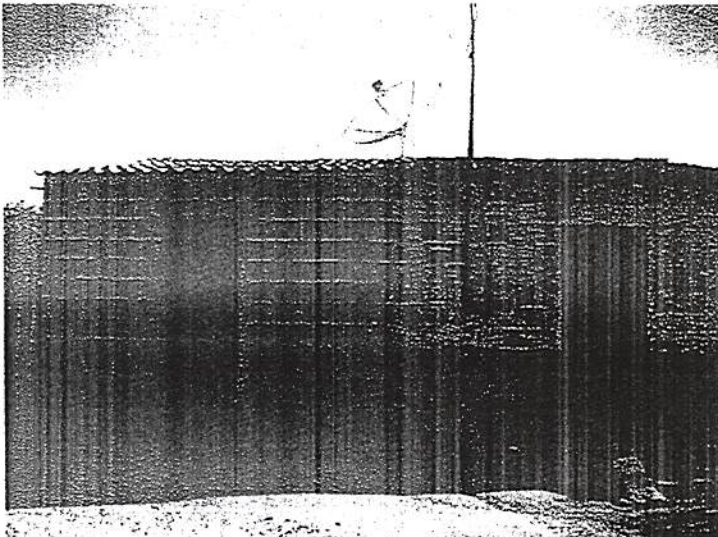

GOVERNO MUNICIPAL DE INDEPENDÊNCIA
ESTADO DO CEARÁ
GABINETE DO PREFEITO

19-BENEFICIÁRIO: ANA RITA BARROSO DE OLIVEIRA
CPF.: XXXXXXX
ENDEREÇO: COMUNIDADE DE ARAUJO
COORD. UTM: 332154-X / 9372212-Y
FOTO: 

20-BENEFICIÁRIO: ANTONIA ROSIVANIA BARBOSA DA SILVA
CPF.: 884.932.963-68
ENDEREÇO: COMUNIDADE DE ARAUJO
COORD. UTM: 332033-X / 9372152-Y
FOTO: 



SCDWEB - FUNASA/MS.

UP - COREIC

25140.003.5448625

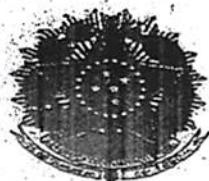

MINISTÉRIO DA SAÚDE
FUNDAÇÃO NACIONAL DE SAÚDE
SUPERINTENDÊNCIA ESTADUAL DO CEARÁ

253 ✓

OFÍCIO Nº 075/2016/SUEST/CE/DIESP/SANEAMENTO

Fortaleza, 16 de maio de 2016

A Sua Senhoria o Senhor:
ANTONIO MAURO RODRIGUES SOARES
Prefeitura Municipal de Crateus
Rua: Manoel Augustinho, 544 - São Vicente
63.700-000 Crateus/CE

Assunto: Solicita correção e envio de documentação.

Senhor Prefeito,

Solicitamos por meio deste que seja feita a correção das seguintes documentações Referente ao CV 0264/15 MHCDC;

- 01- Especificações técnicas (itens) 4.8.2.1- tanque séptico;
- 02- Planilha orçamentária, valor da demolição (itens) 8.17.9.3- fossa séptico, chuveiro elétrico;
- 03-Ficha cadastral de saneamento;
- 04-Relação de beneficiários com as coordenadas;
- 05- peças gráficas: 7/9.

Solicitamos também que seja enviado o termo de compromisso de demolição das casas antigas e remoção do entulho gerado.

Sem mais para o momento reiteramos protestos de estima e consideração

Atenciosamente,
Ernando Araújo Braga
Chefe da DIESP

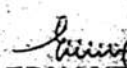
FUNASA/SUEST/CE
ERNANDO ARAÚJO BRAGA
Chefe da DIESP/CE

PLANO DE LICITAÇÃO
253 ✓
COMISSÃO DE LICITAÇÃO
254 ✓

PARECER TÉCNICO

Fortaleza, 06 de julho de 2017

O município de Independência encontra-se localizado na região centro-oeste do estado do Ceará a 274 Km de Fortaleza. Possuindo depressões sertanejas e maciços residuais como relevo predominante e caatinga arbustiva aberta como principal vegetação, características ambientais propícias a presença de triatomíneos, e está incluído na área endêmica da doença de Chagas em nosso estado.

Segundo dados retirados do sistema de informação do Programa de Controle da Doença de Chagas (PCDCh versão 2.14), descrito na tabela abaixo, observamos uma infestação domiciliar média de 25.5%. Sugerimos que as localidades que apresentam triatomíneos infectados com *Trypanosoma cruzi*, índices de infestação mais altos e que possuam contiguidade entre si, sejam priorizadas para a melhoria habitacional. Informamos que o referido município encontra-se classificado epidemiologicamente como área de Alto Risco para a transmissão vetorial da doença de Chagas.

Baseado nos indicadores acima, sugerimos as seguintes localidades: Fazenda Abilheira, Sítio Açude dos Motas, Sítio Agreste, Fazenda Alvacão, Sítio América dos Chagas, Fazenda América Velha, Sítio Arapuá, Sítio Balança, Sítio Batente, Fazenda Belo Monte dos Caçula, Fazenda Bispado, Fazenda Boa Dativa, Sítio Boa Esperança, Fazenda Boa Hora do Chico Rodrigues, Fazenda Boa Vista, Fazenda Boa Vista dos Pires, Fazenda Boi Pintado, Fazenda Bolívia dos Lopes, Sítio Bom Lugar do Manoel, Sítio Brilhante, Sítio Cabeça do Boi, Fazenda Cachoeira do Fogo, Fazenda Cachoeira dos Lopes, Sítio Cachoeirinha, Sítio Cacimbinha, Sítio Carnaubinha do Cristóvão, Fazenda Castelo, Sítio Conceição, Fazenda Contendas, Vilarejo Ematuba, Fazenda Flores Bela, Fazenda Floresta da Marines, Fazenda Floresta do Gutemberg, Sítio Formosa, Fazenda Jandrangueira, Fazenda Jardim do Regino, Fazenda Lagoa das Pedras, Fazenda Lagoa do Agreste, Sítio Lindeza, Sítio Malhada da Areia, Fazenda Malhada Vermelha, Fazenda Maquina, Sítio Mata Fresca do Martins, Fazenda Morro dos Silvas, Sítio Mulungu do Cristóvão, Fazenda Nova América, Fazenda Oiticica do Raimundinho, Fazenda Olho D'água do Chico Carvalho, Fazenda Oriente, Fazenda Pageu, Sítio Paraíso, Sítio Pedra D'água, Sítio Pedra de Cal, Fazenda Petrolina, Sítio Pintada do Neo, Sítio Poço da Pedra, Fazenda Pombas, Sítio Primavera, Sítio Quinze, Sítio Retiro, Fazenda Rio Verde, Sítio Santa Cruz, Sítio Santana do Valter, Fazenda São Joao do Mel Rodrigues, Fazenda São Joaquim, Sítio São Luís do Camelo, Sítio São Raimundo, Sítio Serrote do Milho do Américo, Fazenda Tecelão, Vilarejo Tranqueiras, Fazenda Tungão, Fazenda Uruguaio, Fazenda Varzinha e Fazenda Viração.



ANO	FASE	LOCALIDADES					UNIDADES DOMICILIARES								
		EXIST	PESQUISADAS			IND. DE DISPERSÃO	EXIST	PESQ	POSITIVAS			NEG	IND DISPENSACÃO		
			TOTAL	NEG	POS				INTRA	PERI	TOTAL		INTRA	PERI	TOTAL
2012	PAV	351	59	25	34	56	9932	891	37	144	178	713	4,2	16,2	20
2013	PAV	351	54	14	40	74	9932	1088	97	204	82	806	8,9	18,8	25,9
2014	PAV	351	86	18	68	79	3710	3958	101	446	528	3430	2,6	11,3	13,3
2015	PAV	351	42	5	37	88,1	9.932	947	93	185	268	679	9,8	19,5	28,3
2016	PAV	351	44	6	38	86,4	9932	730	72	234	293	437	9,9	32,1	40,1

Fonte: PCDCh versão 2.14 NUVET / SESA acesso em: 06/07/17.

1 - Pré-avaliação.

Cordialmente,

Roberta de Paula Oliveira

Roberta de Paula Oliveira

Supervisora NUVET / COPROM / SESA

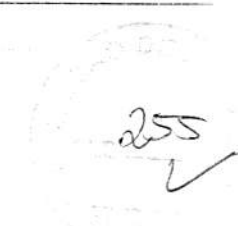

ju

ju

DECLARAÇÃO DE COMUNICANICAÇÃO AO CONSELHO MUNICIPAL DE SAÚDE

A Prefeitura Municipal de Independência declara para os devidos fins que o Conselho Municipal de Saúde deste Município foi informado acerca do Convênio nº 046/2016 (SICONV 830993/2016) – Processo nº 25100.006561/2016-91 com o valor global de R\$ 491.399,64 (Quatrocentos e noventa e um mil trezentos e noventa e nove reais e sessenta e quatro centavos), para obra de Implantação de 21 (Vinte e uma) melhorias habitacionais para controle de doença das Chagas.

Independência (CE), 04 de Julho de 2017.

Cordialmente,



José Valdi Coutinho
Prefeito Municipal

Tel.: [88] 3675.1244 - FAX: [88] 3675.1258

Rua do Cruzeiro, 244 - Centro, Independência/CE - CEP: 63640-000 | CNPJ: 07.982.028/0001-10



Independência (CE), 04 de Julho de 2017.

COMUNICADO AO,

Conselho Municipal de Saúde deste Município acerca do Convênio nº 046/2016 (SICONV 830993/2016) – Processo nº 25100.006561/2016-91 para obra de **Implantação de melhorias habitacionais para controle de doença das Chagas**, com o valor global de R\$ 491.399,64 (Quatrocentos e noventa e um mil trezentos e noventa e nove reais e sessenta e quatro centavos), para obra de **Implantação de 21 (Vinte e uma) melhorias habitacionais para controle de doença das Chagas**.

José Valdi Coutinho
Prefeito Municipal

A

TESTO DE RECEBIMENTO DESTE COMUNICADO EM 05/07/17

PRESIDENTE DO CONSELHO MUNICIPAL DE SAÚDE

Tel.: [88] 3675.1244 - FAX: [88] 3675.1258

Rua do Cruzeiro, 244 - Centro, Independência/CE - CEP: 63640-000 | CNPJ: 07.982.028/0001-10

83
emancipação
política

João Jauro de Mesquita Junior

De: João Jauro de Mesquita Junior em nome de Coordenação Regional do Ceará - DIESP
Enviado em: quinta-feira, 13 de julho de 2017 11:25
Para: Central de Suporte ao Usuário
Assunto: ERRO na reanálise sistema SIGA

Ao Suporte Sistema,

Ao tentar proceder com a análise de aprovação no sistema siga do CVs 0046/2016 - CE0305162427 celebrado entre a FUNASA e o município de Independência/CE, não foi possível efetivar o PARECER DE DESONERAÇÃO, pois ao clicar dentro do campo PARECER não abri opção de digitar dentro do CAMPO em destaque de AMARELO, assim também como não foi possível realizar o PARECER PADRÃO que também se encontra com o mesmo problema ao clicar no CAMPO AMARELO "PARECER" não abri para digitação e muito menos aparece o parecer padrão já feito automaticamente.

Solicitamos a resolução do problema ou demais orientações de como proceder.

Não abri a opção de digitar dentro da caixa de texto PARECER em destaque na cor amarela.

Atenciosamente,

Coordenação Regional do Ceará - DIESP



JMJ

JMJ



259

FUNASA Fundação Nacional de Saúde		Plano de Trabalho Informações do Empreendimento		Anexo IV
1 - Nome do Órgão ou Entidade MUNICÍPIO DE INDEPENDENCIA				
12 - CNPJ 07.982.028.0001-10	03 - Exercício 2016	04 - UF CE	05 - Nº do Processo do Convênio 25100.006561/2016-91	
06 - Banco	07 - Agência 1071	08 - CNPJ do Partícipe 07.982.028.0001-10	09 - Órgão Financiador FUNASA/EMENDA	
10 - Programa: MELHORIA HABITACIONAL PARA CONTROLE DA DOENÇA DE CHAGAS - MHCDC				
11 - Ação a ser Financiada MELHORIA HABITACIONAL PARA CONTROLE DA DOENÇA DE CHAGAS - MHCDC				
12 - População beneficiada (Nº de habitantes beneficiados)			13 - Famílias beneficiadas	
14 - Autenticação				
_____ Data		_____ Nome do Dirigente ou do seu Representante Legal		_____ Assinatura do Dirigente ou do seu Representante Legal

JH

JH

FUNASA

Fundação Nacional de Saúde

Plano de Trabalho
Cronograma de Execução e Plano de Aplicação

ANEXO
V

01- Nome do Órgão ou Entidade Proponente
MUNICÍPIO DE INDEPENDÊNCIA CE

02- Ação

Nº do Processo do Convênio
5100006.561.2016/91

Cronograma de Execução

03- Meta
04- Etapa/Fase 05- Especificação

06- Indicadores

07- Previsão de Execução

	Unid.	Medida	Qte	Sub-Total	Início	Termino
1	Unidade	1		RS 1.733,58	30/12/2016	31/12/2019
2	Unidade	20		RS 404.107,91	30/12/2016	31/12/2019

Implantação de melhorias habitacionais para controle de doença de Chagas.

Placa da obra

Restaurações de unidades habitacionais para controle de doença das Chagas

Plano de Aplicação

08- Natureza da Despesa

09- Especificação

Obras civis (construção e ampliação)

13- Total

10- Concedente
R\$ 400.000,00

11- Proponente

R\$ 5.841,49

12- Subtotal por Natureza de Gasto

R\$ 405.841,49

R\$ 405.841,49

14- Autenticação

Local

Data

Assinatura do Dirigente ou do seu Representante Legal

JK

JK





260
✓

JK

FUNASA Fundação Nacional de Saúde	Plano de Trabalho Cronograma de Desembolso	Anexo VI
1 - Nome do Órgão ou Entidade Proponente MUNICÍPIO DE INDEPENDENCIA	2 - Ação	3 - Nº do Processo do Convênio 25100006561201691

CONCEDENTE														
04-Ano	05-Meia	06-Janeiro	Fevereiro	Março	Abril	Maior	Junho	Julho	Agosto	Setembro	Outubro	Novembro	Dezembro	Total
2017	0									R\$ 200.000,00				R\$ 200.000,00
2018	0	R\$ 200.000,00												R\$ 200.000,00
07 - Total Acumulado de Recursos do CONCEDENTE (em R\$ 1,00)														
R\$ 400.000,00														

PROPONENTE														
08-Ano	09-Meia	10-Janeiro	Fevereiro	Março	Abril	Maior	Junho	Julho	Agosto	Setembro	Outubro	Novembro	Dezembro	Total
2017	0									R\$ 2.920,74				R\$ 2.920,74
2018	0	R\$ 2.920,75												R\$ 2.920,75
11 - Total Acumulado de Recursos do PROPONENTE (em R\$ 1,00)														
R\$ 5.841,49														

12 - Total Geral de Recursos (em R\$ 1,00)	R\$ 405.841,49
--	-----------------------

13 - Autenticação	_____ Nome do Dirigente ou do seu Representante Legal	_____ Assinatura do Dirigente ou do seu Representante Legal
	_____ Data	



SMVS COMERCIOIS

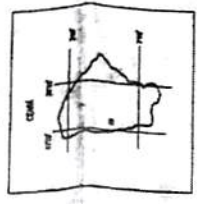

1 MAPA DE LOCALIZAÇÃO
SEM

PREFEITURA MUNICIPAL DE INDEPENDENCIA COMUNIDADE DE ARAUJO	
PROJETO MELHORIA DE UNIDADE HABITACIONAL	
PROJETO ARQUITETONICO PLANTA DE LOCALIZAÇÃO	ESC.: PR. SEM 01/01

Handwritten marks at the bottom of the page, including the word 'JUK' and other scribbles.