

QUADRO DE ESQUADRIAS

REF	DIMENSOES	QUANT	MATERIAL	TIPO	PEIT BAND
P1	0.80x2.10	03	MADEIRA	ABRIR	-
P2	0.70x2.10	04	MADEIRA	ABRIR	-
J1	1.00x1.00	01	MADEIRA	ABRIR	-

[Handwritten signature]



1 PLANTA BAIXA
ESC 1/100

OBS: P329 332241
9372012

CLIENTE: **PREFEITURA MUNICIPAL DE INDEPENDÊNCIA**

OBJ: LOCALIZAÇÃO DAS CASAS

ESCALA: INDICADA

CADISTA: ROGÉRIO

DESENHO

PRANCHA: 13/20

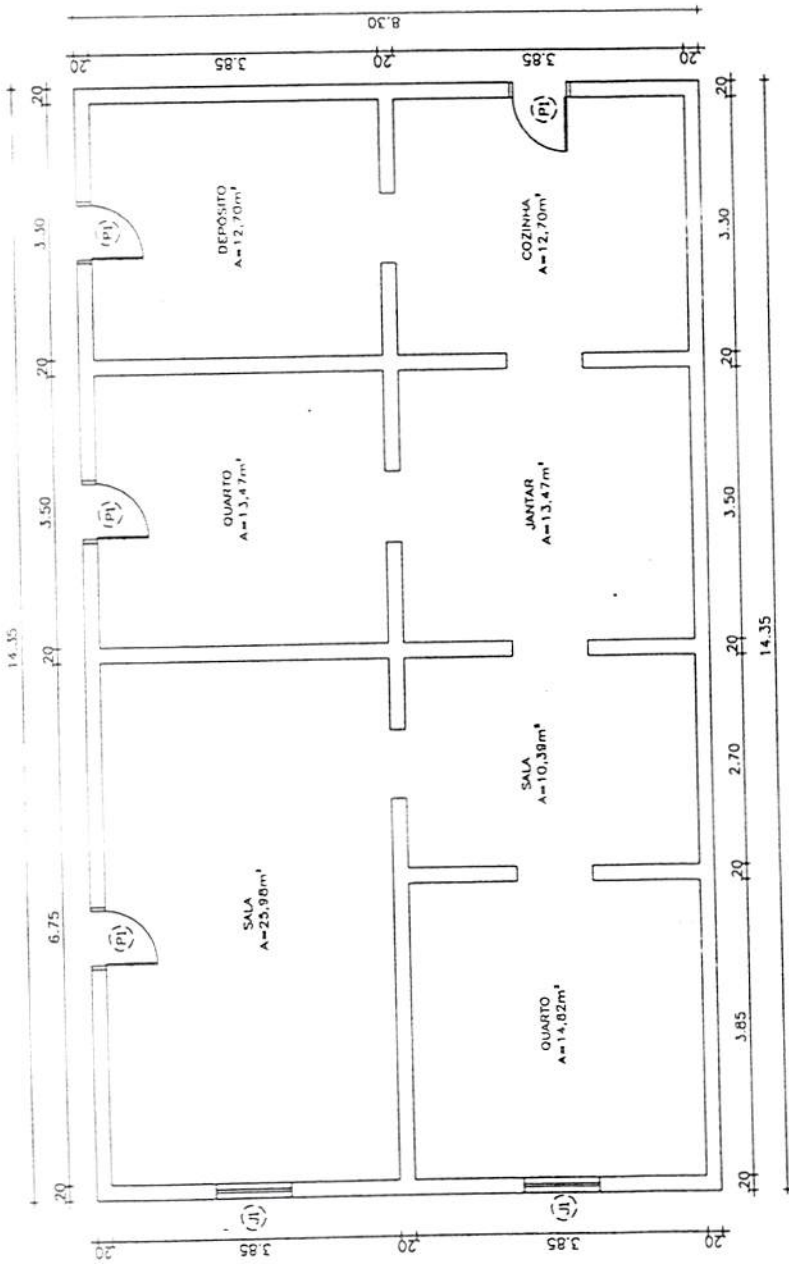

OBS: P330 332193
9371971

① PLANTA BAIXA
ESC 1/100



QUADRO DE ESQUADRIAS					
REF	DIMENSÕES	QUANT	MATERIAL	TIPO	PEIT BAND
P1	0.70x2.10	04	MADEIRA	ABRIR	-
J1	1.00x1.00	01	MADEIRA	ABRIR	-

CLIENTE: **PREFEITURA MUNICIPAL DE INDEPENDÊNCIA**

OBJ: LOCALIZAÇÃO DAS CASAS

ESCALA INDICADA

CADISTA ROGERIO

DESENHO PLANTA BAIXA OCA

PRANCHA

14/20



ÁREA TOTAL DA

MUNICÍPIO DE ARA



15/20

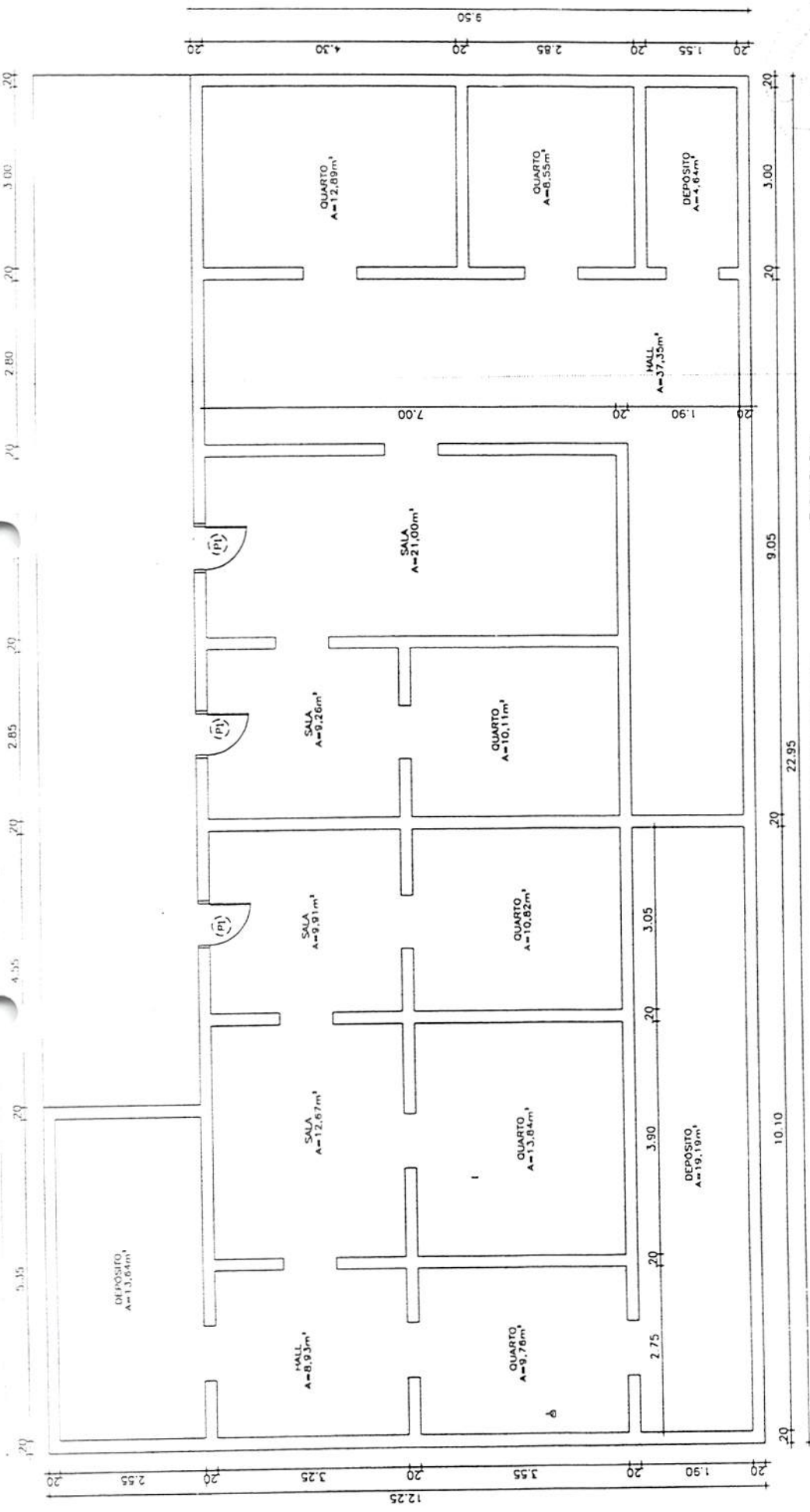

① PLANTA BAIXA ESC. 1/100

QUADRO DE ESQUADRIAS

REF	DIMENSOES	QUANT	MATERIAL	TIPO	PEIT BAND
P1	0.70x2.10	03	MADEIRA	ABRIR	--



OBS: P393 332387
9372414

CLIENTE
PREFEITURA MUNICIPAL DE INDEPENDÊNCIA

OBJ: LOCALIZAÇÃO DAS CASAS
 ESCALA INDICADA
 CADISTA ROGÉRIO
 DESENHO PLANTA BAIXA
 AREA CONSTRUIDA
 AREA TOTAL

PRANCHA

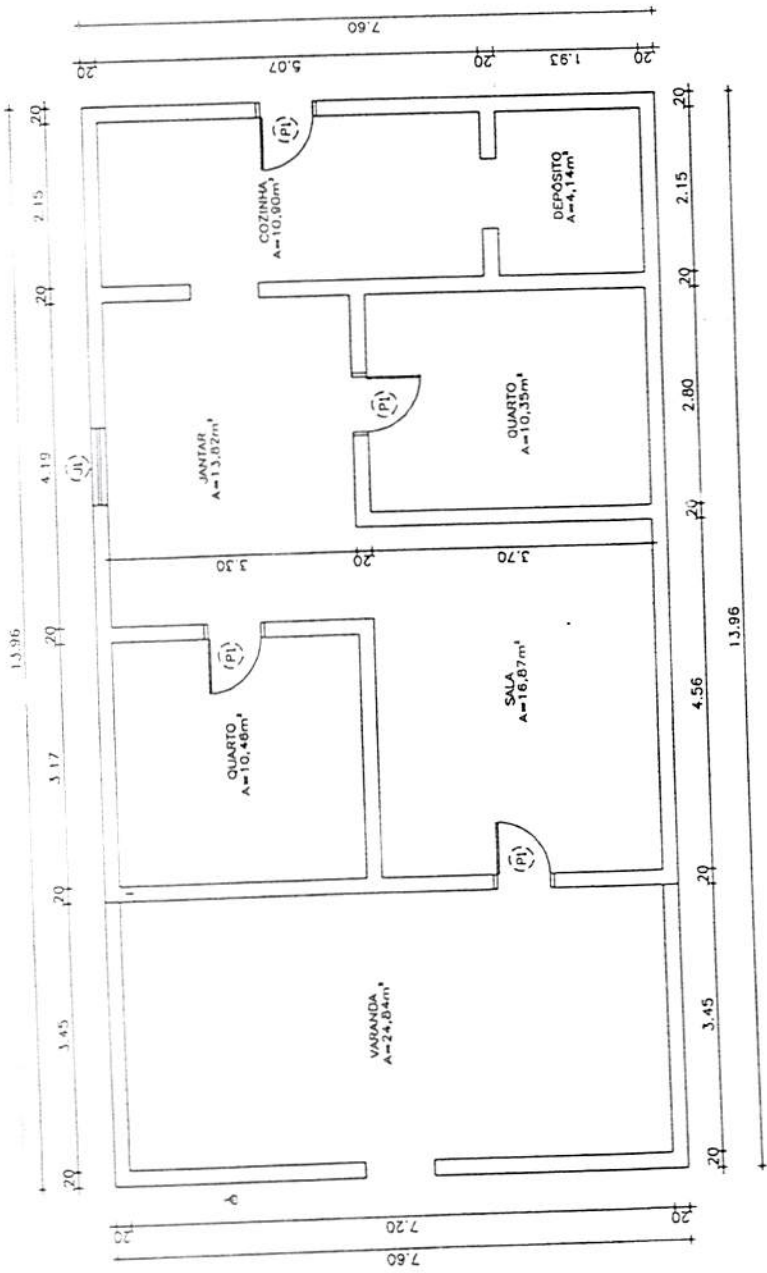

OBS: P294 332228
9372174

① PLANTA BAIXA
ESC. 1/100

[Handwritten signature]

QUADRO DE ESQUADRIAS

REF	DIMENSOES	QUANT	MATERIAL	TIPO	PEIT BAND
P1	0,70x2,10	04	MADEIRA	ABRIR	-
J1	1,00x1,00	01	MADEIRA	ABRIR	-



CLIENTE: **PREFEITURA MUNICIPAL DE INDEPENDÊNCIA**

OBJ: LOCALIZAÇÃO DAS CASAS

DESENHO: PLANTA BAIXA

CADISTA: ROGÉRIO

ÁREA TOTAL: []

ÁREA CONSTRUÍDA: []

PRANCHA: **16/20**

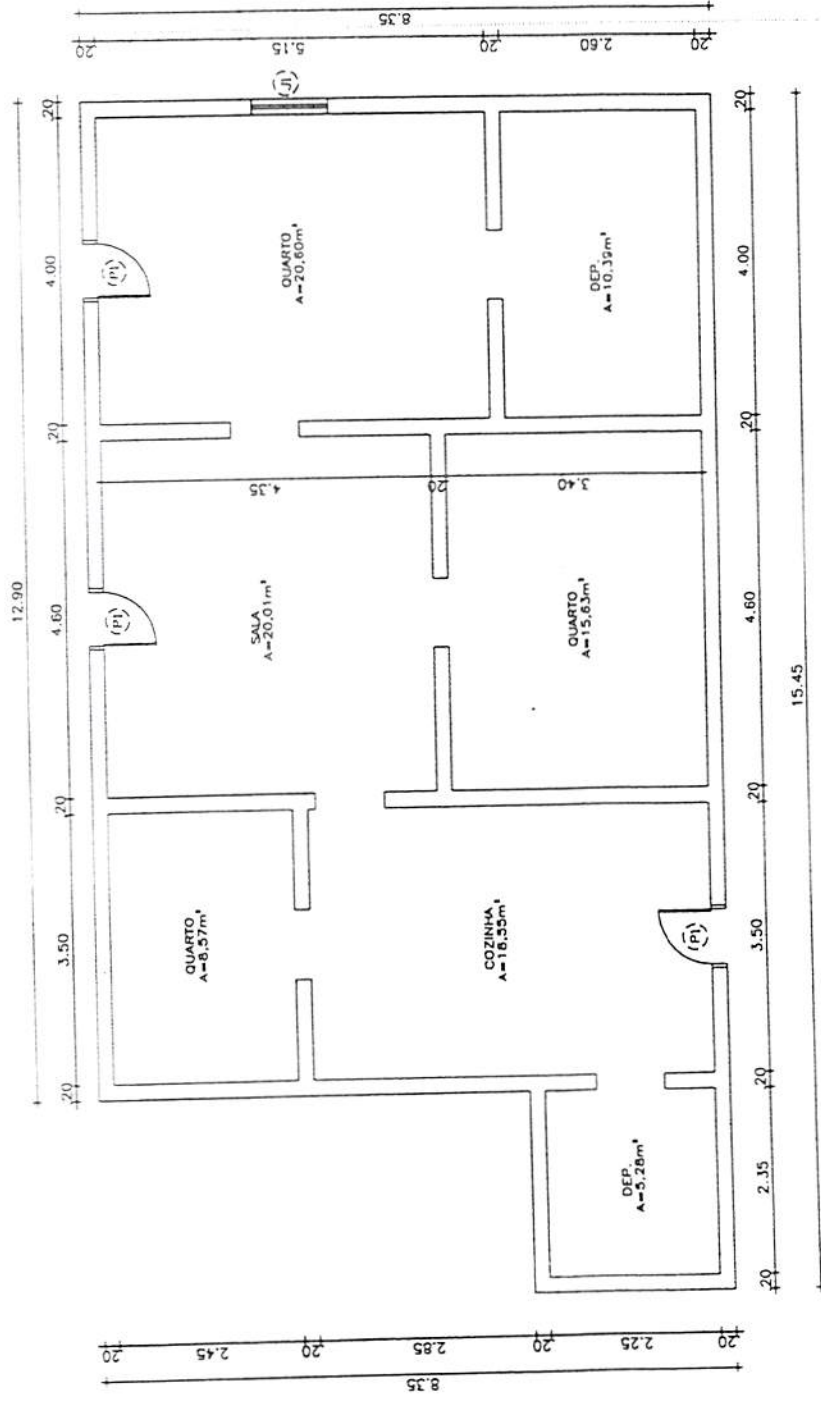

OBS: P295 332236
9372231

QUADRO DE ESQUADRIAS

REF	DIMENSOES	QUANT	MATERIAL	TIPO	PEIT	BAND
P1	0.70x2.10	04	MADEIRA	ABRIR	-	-
J1	1.00x1.00	01	MADEIRA	ABRIR	-	-

① PLANTA BAIXA
ESC 1/100



17/20

CLIENTE: PREFEITURA MUNICIPAL DE INDEPENDÊNCIA

OBJ: LOCALIZAÇÃO DAS CASAS

DESENHO: PLANTA BAIXA

CADISTA: ROGÉRIO

ESCALA: INDICADA

ÁREA CONSTRUIDA: 177,00m²

Handwritten marks and signatures at the bottom of the page.

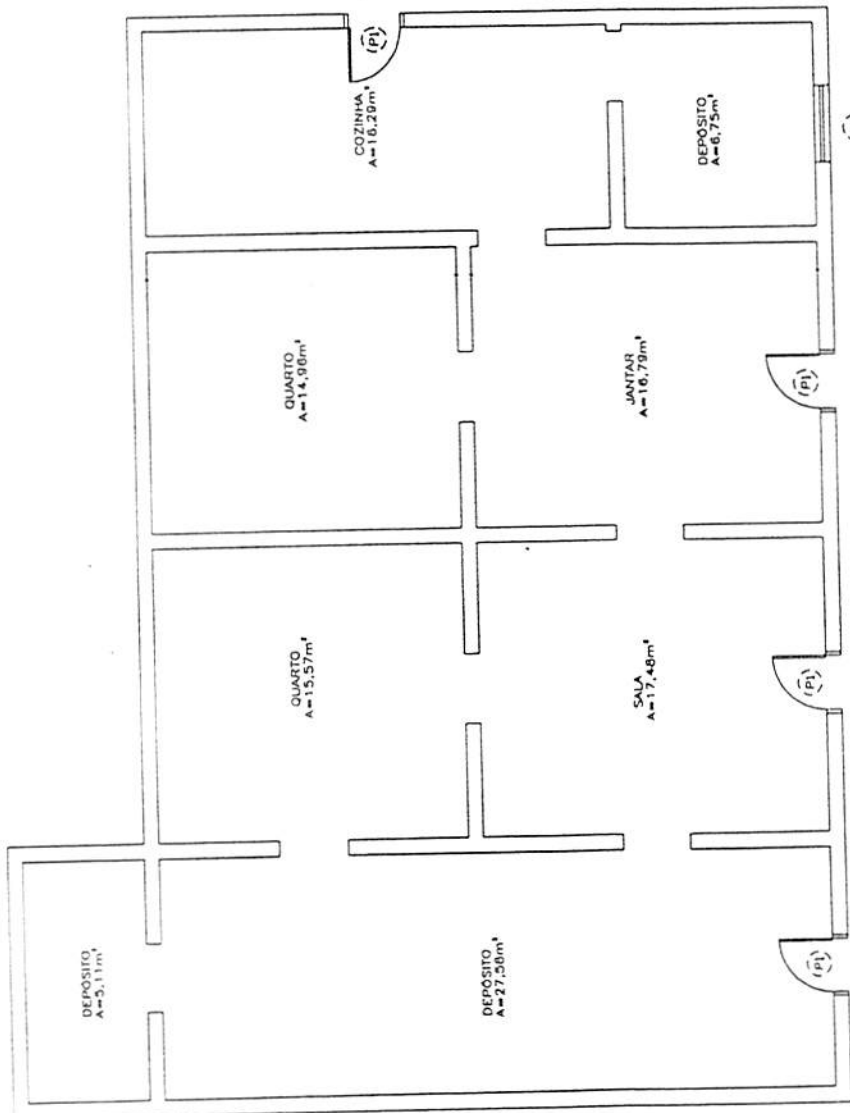

OBS: P296 332992
9372332

1 PLANTA BAIXA
ESC 1/100

QUADRO DE ESQUADRIAS

REF	DIMENSÕES	QUANT	MATERIAL	TIPO	PEIT	BAND
P1	0,70x2,10	04	MADEIRA	ABRIR	-	-
J1	1,00x1,00	01	MADEIRA	ABRIR	-	-



CLIENTE
PREFEITURA MUNICIPAL DE INDEPENDÊNCIA

OBJ: LOCALIZAÇÃO DAS CASAS

ESCALA INDICADA

CADISTA ROGÉRIO

DESENHO PLANTA BAIXA

PRANCHA

18/20

ÁREA CONSTRUIDA

ÁREA TOTAL

OBS: P299 332154
9372212



Handwritten signature and the number '209' with a checkmark.

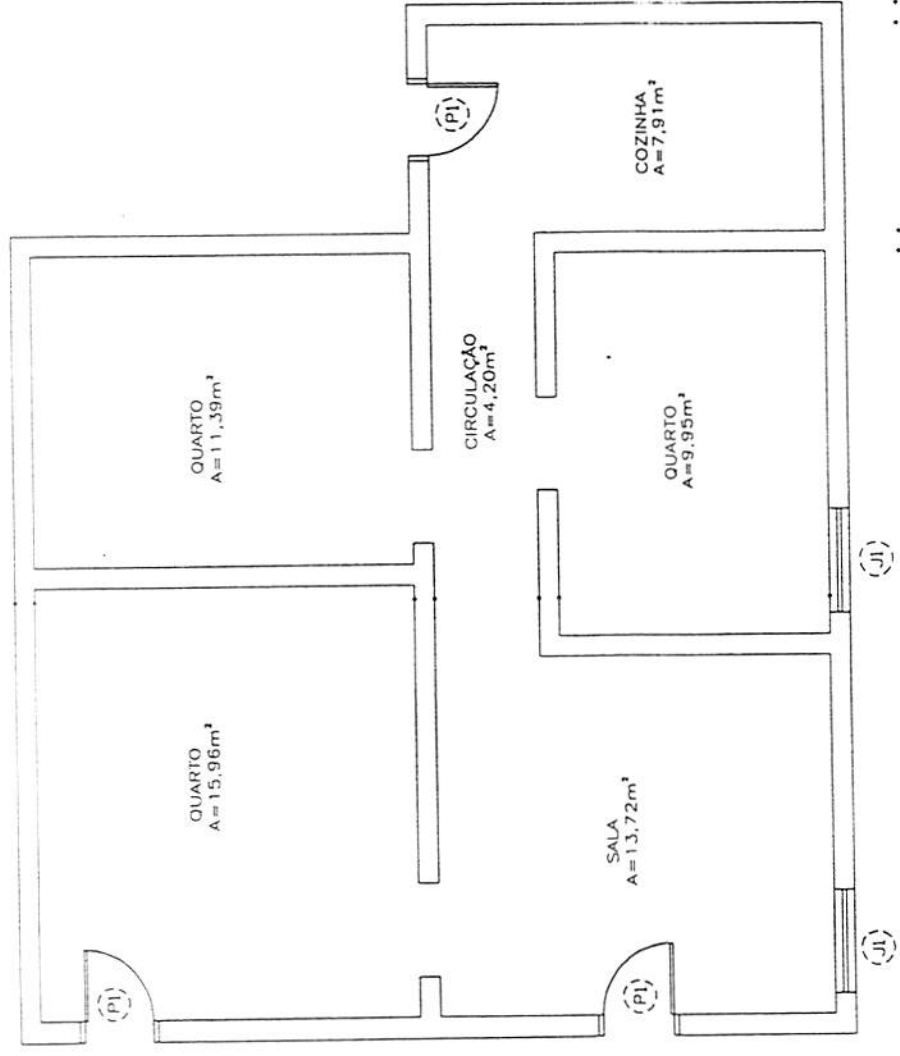

1 PLANTA BAIXA
ESC 1/100

QUADRO DE ESQUADRIAS

REF	DIMENSÕES	QUANT	MATERIAL	TIPO	PEIT BAND
P1	0.70x2.10	03	MADEIRA	ABRIR	-
J1	1.00x1.00	02	MADEIRA	ABRIR	-

CLIENTE: **PREFEITURA MUNICIPAL DE INDEPENDÊNCIA**

OBJ: LOCALIZAÇÃO DAS CASAS

ESCALA INDICADA

ÁREA CONSTRUÍDA

DESENHO: PLANTA BAIXA

CADISTA: ROGERIO

ÁREA TOTAL

FRANCHA: 19/20

Handwritten initials 'JH' and 'JK' at the bottom of the page.

OBS: P301 332033
9372152



[Handwritten signature]

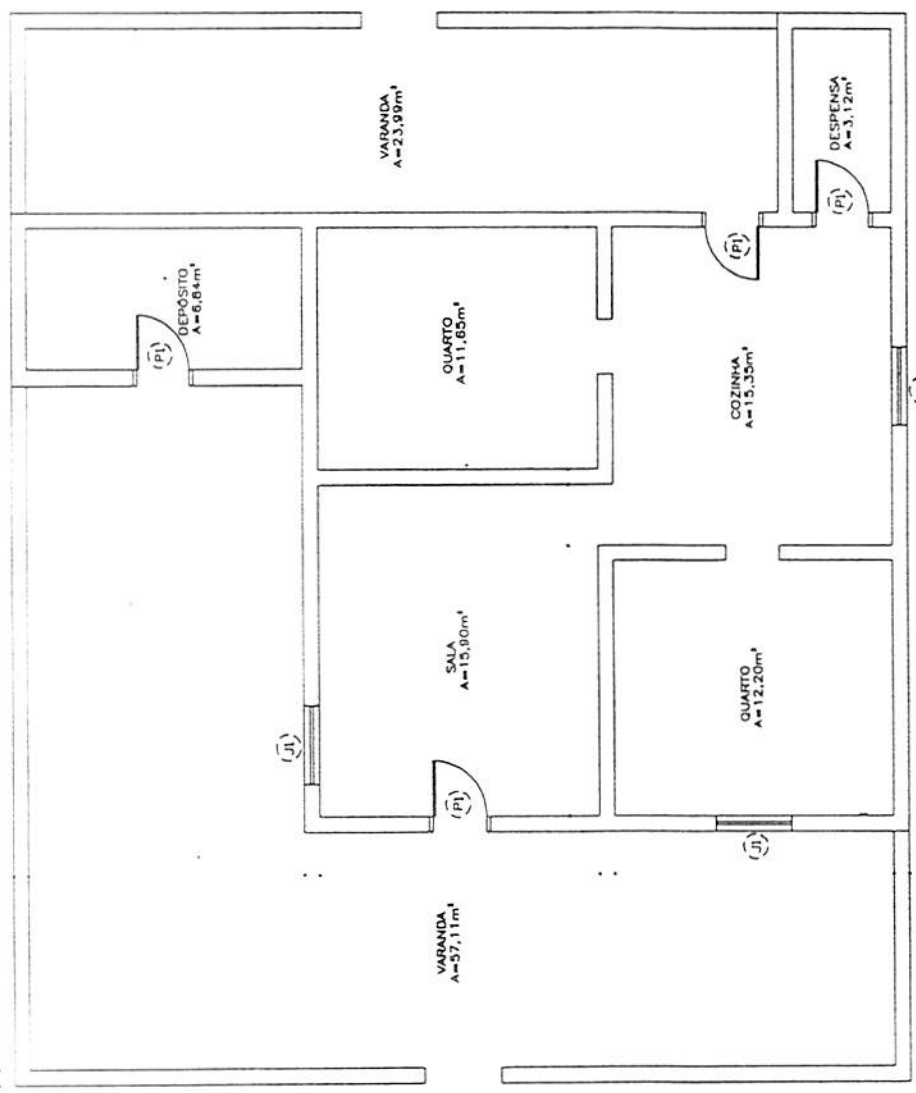

① PLANTA BAIXA
ESC 1/100

QUADRO DE ESQUADRIAS

REF	DIMENSÕES	QUANT	MATERIAL	TIPO	PEIT BAND
P1	0,70x2,10	04	MADEIRA	ABRIR	-
J1	1,00x1,00	03	MADEIRA	ABRIR	-

CLIENTE
PREFEITURA MUNICIPAL DE INDEPENDÊNCIA

OBJ: LOCALIZAÇÃO DAS CASAS

ESCALA INDICADA

CADISTA
ROGERIO

DESENHO
PLANTA BAIXA



SCUWEB - FUNASA
UP - CORE/CE
25140.008.424.15-3

MINISTÉRIO DA SAÚDE
FUNDAÇÃO NACIONAL DE SAÚDE
SUPERINTENDÊNCIA ESTADUAL DO CEARÁ

211
✓

OFÍCIO Nº 259/2015/SUEST/CE/DIESP/SANEAMENTO

Fortaleza, 27 de outubro de 2015

A Sua Senhoria o Senhor:
LUIZ VALTERLIN COUTINHO
Prefeitura Municipal de Independência/CE
R. Cruzeiro, 244- Centro
63.640-000 – Independência/CE

Assunto: Solicita Correção de Projeto técnico

Senhor Prefeito,

Solicitamos correções das especificações do projeto técnico referente ao SICONV de nº 025143/2015 do item 2.3.1, que se refere duas placas, haja visto que na planilha orçamentária só consta uma placa.

Atenciosamente,

AUREOLINO MEIRELES DA FONSECA
Superintendente Substituto Estadual do Ceará

Récio Ellery Araújo
CHEFE SUBSTITUTO DA DIESP
FUNASA - CUEST/CE
SIAPE 0470009

vis

ps



SODWEB - FUNASA/AL
UP - SUEST-CE
25140.0001.013/15-911

PREFEITURA MUNICIPAL DE INDEPENDÊNCIA-CE

Rua do Cruzeiro, nº 242 - Bairro: Centro - Independência-CE - CEP: 63640-000 - Telefone: (88) 3675-1244 - Fax: (88) 3675-1258

Ofício nº 2411001/2015.

Independência (CE), 24 de novembro de 2015.

Ilmo. Sr,

Em resposta ao ofício nº 259/2015/SUEST/CE/DIESP/SANEAMENTO, vimos através deste, encaminhar as especificações técnicas corrigidas do projeto técnico referente a **Proposta SICONV nº 025143/2015**, da Prefeitura Municipal de **Independência/CE**.

Confiantes na aprovação da proposta e conseqüente liberação dos recursos, apresentamos votos de apreço e consideração.

Atenciosamente,

Luiz Valterlin Coutinho
Prefeito Municipal

Ilmo. Sr.,

Leonildo Farias

Superintendente Estadual da FUNASA
Fortaleza - CE.

GOVERNO MUNICIPAL DE
INDEPENDÊNCIA
Atitude e Trabalho





GOVERNO MUNICIPAL DE INDEPENDÊNCIA
ESTADO DO CEARÁ
SECRETARIA DE INFRAESTRUTURA

MEMORIAL DESCRITIVO E ESPECIFICAÇÕES TÉCNICAS DE MATERIAIS E SERVIÇOS PARA OBRA DE MELHORIA DE UNIDADE HABITACIONAL, NA COMUNIDADE DE ARAUJO, NO MUNICÍPIO DE INDEPENDÊNCIA-CE

1.0 GENERALIDADES

1.1 OBJETIVO

Este caderno de encargos tem por objetivo estabelecer as condições técnicas (normas e especificações para materiais e serviços) que presidirão o desenvolvimento das obras de Melhoria de Unidade Habitacional, na Comunidade de Araujo, no município de Independência-Ce.

1.2 NORMAS

Fazer parte integrante deste caderno de encargos, independentemente de transcrições, todas as normas (NBRs) da Associação Brasileira de Normas Técnicas (ABNT) que tenham relação com os serviços objeto do contrato.

1.3 MATERIAIS, MÃO DE OBRA E EQUIPAMENTOS.

Todo material a ser utilizado na obra será de primeira qualidade. A mão de obra deverá ser idônea, de modo a reunir uma equipe homogênea que assegure o bom andamento dos serviços, que ficará a cargo das contratadas. O contratante deverá fornecer um fiscal ao qual os serviços serão distribuídos diariamente, também será fornecido pela mesma, transporte para deslocamento dos materiais. Os orçamentos das terão quantitativos estimados pois devido as intemperes do tempo e os veículos com excesso de carga, não é possível fazer um levantamento real e previsível, ficando a fiscalização responsável pelo o efetivo comprimento das quantidades estabelecidas.

1.4 DISPOSIÇÕES GERAIS

Estas especificações têm por objetivo estabelecer e determinar condições e tipos de materiais a serem empregados, assim como fornecer detalhes construtivos acerca dos serviços que ocorrerão por ocasião da obra. Qualquer discrepância entre estas especificações e o projeto será dirimida pela fiscalização. Correrão por conta da

Handwritten signatures and initials in blue ink.



GOVERNO MUNICIPAL DE INDEPENDÊNCIA
ESTADO DO CEARÁ
SECRETARIA DE INFRAESTRUTURA

MEMORIAL DESCRITIVO E ESPECIFICAÇÕES TÉCNICAS DE MATERIAIS E SERVIÇOS PARA OBRA DE MELHORIA DE UNIDADE HABITACIONAL, NA COMUNIDADE DE ARAUJO, NO MUNICÍPIO DE INDEPENDÊNCIA-CE

A superfície do lastro será convenientemente inclinada, de acordo com a declividade prevista para a pavimentação que irá receber.

2.3.2 PISO CIMENTADO

Será feito com argamassa de cimento e areia sem peneirar no traço 1:4, (cimento + areia grossa) com espessura de 1,5cm sendo todo ele queimado para que o piso fique liso.

2.4 REVESTIMENTO

2.4.1 CHAPISCO

Será aplicada camada irregular e descontínua de argamassa traço 1:3 (cimento + areia grossa) para aderência do revestimento em argamassa.

2.4.2 REBOCO

O reboco será feito com argamassa de areia fina, peneirada e isenta de matéria orgânica, e cimento, no traço 1:6 (cimento + areia grossa). Deverá apresentar superfícies lisas que serão devidamente esponjadas.

Independência-Ce, 17 de Junho de 2015.

Antonio de Azevedo Martins Filho
Engenheiro Civil
CREA CE 38664D



MINISTÉRIO DA SAÚDE
FUNDAÇÃO NACIONAL DE SAÚDE
SUPERINTENDÊNCIA ESTADUAL DO CEARÁ



SCDWEB - FUNASA/MS
UP - CORE/CT
25140 003.377/1688

215 ✓

OFÍCIO Nº 030/2016/SUEST/CE/DIESP/SANEAMENTO

Fortaleza, 26 de fevereiro de 2016

A Sua Senhoria o Senhor:
LUIZ VALTERLIN COUTINHO
Prefeitura Municipal de Independência/CE
R. Cruzeiro, 244- Centro
63.640-000 – Independência/CE

Assunto: Solicita documentação.

Senhor Prefeito,

Solicitamos em caráter de urgência que seja encaminhado a esta superintendência a Ficha cadastral de saneamento atualizada referente a proposta SICONV Nº 025143/15.

Sem mais para o momento reiteramos protestos de estima e consideração.

Atenciosamente,

Ernando Araújo Braga
ERNANDO ARAÚJO BRAGA
Chefe da divisão de Engenharia/DIESP
FUNASA/SUEST/CE
SIAPE 4015

JK

JK



SCDWEB - FUNASA/MS
UP - SUEST-CE

25140.005.888.116-34

PREFEITURA MUNICIPAL DE INDEPENDÊNCIA-CE

Rua do Cruzeiro, nº 244, Bairro: Centro, Independência-CE | CEP: 63640-000 | Telefone: (88) 3675-1244 | Fax: (88) 3675-1258

Ofício nº 0203001/2016.

Independência (CE), 02 de março de 2016.

Ilmo. Sr,

Em resposta ao ofício nº 030/2016/SUEST/CE/DIESP/SANEAMENTO, vimos através deste, encaminhar as "fichas cadastrais" corrigidas do projeto técnico referente a **Proposta SICONV nº 025143/2015**, da Prefeitura Municipal de **Independência/CE**.

Confiantes na aprovação da proposta e conseqüente liberação dos recursos, apresentamos votos de apreço e consideração.

Atenciosamente,

Luiz Valterlin Coutinho
Prefeito Municipal

Ilmo. Sr.,
Leonildo Farias
Superintendente Estadual da FUNASA
Fortaleza - CE.

A Equipe de SANEAMENTO
PDA SANEAMENTO E DRENTA
INDEPENDÊNCIA
02/03/2016

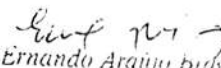
Ernando Araújo Braga
Chefe da DIESP
FUNASA-SUEST/CE
SIAPE 469755

GOVERNO MUNICIPAL DE
INDEPENDÊNCIA
Atitude e Trabalho



PREFEITURA MUNICIPAL DE INDEPENDÊNCIA

FICHA CADASTRAL DE SANEAMENTO - MELHORIAS DA HABITAÇÃO PARA O CONTROLE DA DOENÇA DE CHAGAS



MUNICÍPIO: INDEPENDÊNCIA

ESTADO: CEARÁ

LOCALIDADE: ARAÚJO

POPULAÇÃO: 377 habitantes

DATA DO LEVANTAMENTO: 26/02/2016

I - PRÉDIO

	Nº
1 - DOMICÍLIOS EXISTENTES (UNIDADES DE VISITA)	171
1.1 - OCUPADOS	139
1.2 - DESOCUPADOS	32

2 - MATERIAL DAS PAREDES

	N.º	%
2.1 - TIJOLOS/BLOCOS DE CIMENTO	139	100%
2.2 - ADOBE	-	0%
2.3 - TAIPA	-	0%
2.4 - OUTROS	-	0%

3 - PAREDES COM REBOCO

-	0%
---	----

4 - MATERIAL DA COBERTURA

4.1 - TELHAS DE BARRO / DE CIMENTO AMIANTO / DE ALUMÍNIO	139	100%
4.2 - PALHA OU SAPE	-	0%
4.3 - OUTROS	-	0%

5 - MATERIAL DO PISO

5.1 - LADRILHO / CERÂMICA / CIMENTADO	15	10,79%
5.2 - TERRA	124	89,21%
5.3 - OUTROS	-	0%

II - ABASTECIMENTO DE ÁGUA

1 - POSSUI ABASTECIMENTO COLETIVO ? S N X

1.1 - ÓRGÃO RESPONSÁVEL -

1.2 - PROCEDÊNCIA DA ÁGUA DO SISTEMA -

1.3 - POSSUI TRATAMENTO? S N X

1.4 - Nº DE CHAFARIZES PÚBLICOS -

	N.º	%
2 - DOMICÍLIOS SITUADOS EM RUA COM REDE	-	0%
3 - DOMICÍLIOS LIGADOS À REDE	-	0%

4 - DOMICÍLIOS COM POÇO PRÓPRIO 16 9,40%

5 - DOMICÍLIOS QUE SE ABASTECEM EM OUTRAS FONTES 123 88,49%

6 - DOMICÍLIOS COM BANHEIRO 8 5,76%

7 - DOMICÍLIOS COM LAVATORIO - 0%

8 - DOMICÍLIOS COM TANQ. DE LAVAR ROUPAS - 0%

9 - DOMICÍLIOS COM FILTRO DOMÉSTICO 2 1,44%

10 - DOMICÍLIOS COM PIA DE COZINHA - 0%

11 - DOMICÍLIOS COM RESERVATÓRIO DE ÁGUA 16 12%

11.1 - DOMICÍLIOS COM CISTERNA 123 88%

III - DESTINO DOS DEJETOS

1 - POSSUI REDE DE ESGOTOS? S N X

1.1 POSSUI TRATAMENTO?

S N X

1.1.1 - QUAL? -

2 - DOMICÍLIOS SITUADOS EM RUA COM REDE COLETORA

	N.º	%
2.1 - DOMICÍLIOS LIGADOS À REDE	0	0%
	0	0%

3 - DOMICÍLIOS COM PRIVADAS

3.1 - FOSSA SECA	8	100%
3.2 - VASO SANITÁRIO	-	0%
3.2.2 - COM TANQUE SÉPTICO	8	100%
3.2.3 - COM SUMIDOURO (FOSSA ABSORVENTE)	-	0%
3.2.4 - OUTROS DESTINOS	8	100%
	-	

IV - DESTINO DO LIXO

1 - POSSUI COLETA PÚBLICA? S N X

1.1 - DESTINO FINAL

SOLO

2 - DOMICÍLIOS ATENDIDOS PELA COLETA

	N.º	%
3 - DOMICÍLIOS COM RECIPIENTE DE LIXO	-	0%
	-	0%

V - SANEAMENTO DAS ESCOLAS

1 - ESCOLAS EXISTENTES

1.1 - COM INST. ADEQUADAS DE ABAST. DE ÁGUA	1	
1.2 - COM INST. ADEQUADAS DE DESTINO DOS DEJETOS	0	0%
1.3 - COM RECIPIENTES ADEQUADOS PARA ACONDICIONAMENTO DO LIXO	0	0%
1.4 - COM COLETA DO LIXO	0	0%
	0	0%

VI - SANEAMENTO DOS ESTABELECIMENTOS DE SAÚDE

1 - ESTABELECIMENTOS EXISTENTES

1.1 - COM INST. ADEQUADAS DE ABAST. DE ÁGUA	0	
1.2 - COM INST. ADEQUADAS DE DESTINO DOS DEJETOS	0	0%
1.3 - COM RECIPIENTES ADEQUADOS PARA ACONDICIONAMENTO DO LIXO	0	0%
1.4 - COM COLETA DO LIXO	0	0%

VII - PERIDOMICÍLIO

1 - FOGÃO À LENHA	0	
2 - DEPOSITO (PAIOL)	0	0%
3 - GALINHEIRO	0	0%
4 - CHIQUEIRO	0	0%

RESPONSÁVEL: _____

Handwritten signatures and initials.



PREFEITURA MUNICIPAL DE INDEPENDÊNCIA

FICHA CADASTRAL DE SANEAMENTO - MELHORIAS DA HABITAÇÃO PARA O CONTROLE DA DOENÇA DE CHAGAS

MUNICÍPIO: INDEPENDÊNCIA ESTADO: CEARA
 LOCALIDADE: ARAÚJO POPULAÇÃO: 377 habitantes
 DATA DO LEVANTAMENTO: 26/02/2016

I - PRÉDIO	
1 - DOMÍCIOS EXISTENTES (UNIDADES DE VISITA)	Nº
1.1 - OCUPADOS	171
1.2 - DESOCUPADOS	32
2 - MATERIAL DAS PAREDES	
	N.º %
2.1 - TIJOLOS/BLOCOS DE CIMENTO	139 100%
2.2 - ADOBE	- 0%
2.3 - TAIPA	- 0%
2.4 - OUTROS	- 0%
3 - PAREDES COM REBOCO	
	- 0%
4 - MATERIAL DA COBERTURA	
	N.º %
4.1 - TELHAS DE BARRO / DE CIMENTO AMIANTO / DE ALUMÍNIO	139 100%
4.2 - PALHA OU SAPE	- 0%
4.3 - OUTROS	- 0%
5 - MATERIAL DO PISO	
	N.º %
5.1 - LADRILHO / CERÂMICA / CIMENTADO	15 10,79%
5.2 - TERRA	124 89,21%
5.3 - OUTROS	- 0%
II - ABASTECIMENTO DE ÁGUA	
1 - POSSUI ABASTECIMENTO COLETIVO?	<input type="checkbox"/> S <input checked="" type="checkbox"/> N X
1.1 - ÓRGÃO RESPONSÁVEL	-
1.2 - PROCEDÊNCIA DA ÁGUA DO SISTEMA	-
1.3 - POSSUI TRATAMENTO?	<input checked="" type="checkbox"/> S <input type="checkbox"/> N X
1.4 - Nº DE CHAFARIZES PÚBLICOS	-
	N.º %
2 - DOMÍCIOS SITUADOS EM RUA COM REDE	- 0%
3 - DOMÍCIOS LIGADOS À REDE	- 0%
4 - DOMÍCIOS COM POÇO PRÓPRIO	16 9,40%
5 - DOMÍCIOS QUE SE ABASTECEM EM OUTRAS FONTES	123 88,49%
	N.º %
6 - DOMÍCIOS COM BANHEIRO	8 5,76%
7 - DOMÍCIOS COM LAVATORIO	- 0%
8 - DOMÍCIOS COM TANQ. DE LAVAR ROUPAS	- 0%
9 - DOMÍCIOS COM FILTRO DOMÉSTICO	2 1,44%
10 - DOMÍCIOS COM PIA DE COZINHA	- 0%
11 - DOMÍCIOS COM RESERVATÓRIO DE ÁGUA	16 12%
11.1 - DOMÍCIOS COM CISTERNA	123 88%

III - DESTINO DOS DEJETOS	
1 - POSSUI REDE DE ESGOTOS?	<input type="checkbox"/> S <input checked="" type="checkbox"/> N X
1.1 POSSUI TRATAMENTO?	<input type="checkbox"/> S <input checked="" type="checkbox"/> N X
1.1.1 - QUAL?	-
2 - DOMÍCIOS SITUADOS EM RUA COM REDE COLETORA	
	N.º %
2.1 - DOMÍCIOS LIGADOS À REDE	0 0%
3 - DOMÍCIOS COM PRIVADAS	
	N.º %
3.1 - FOSSA SECA	8 100%
3.2 - VASO SANITÁRIO	- 0%
3.2.2 - COM TANQUE SÉPTICO	8 100%
3.2.3 - COM SUMIDOURO (FOSSA ABSORVENTE)	- 0%
3.2.4 - OUTROS DESTINOS	8 100%
IV - DESTINO DO LIXO	
1 - POSSUI COLETA PÚBLICA?	<input type="checkbox"/> S <input checked="" type="checkbox"/> N X
1.1 - DESTINO FINAL	SOLO
	N.º %
2 - DOMÍCIOS ATENDIDOS PELA COLETA	- 0%
3 - DOMÍCIOS COM RECIPIENTE DE LIXO	- 0%
V - SANEAMENTO DAS ESCOLAS	
1 - ESCOLAS EXISTENTES	1
	N.º %
1.1 - COM INST. ADEQUADAS DE ABAST. DE ÁGUA	0 0%
1.2 - COM INST. ADEQUADAS DE DESTINO DOS DEJETOS	0 0%
1.3 - COM RECIPIENTES ADEQUADOS PARA ACONDICIONAMENTO DO LIXO	0 0%
1.4 - COM COLETA DO LIXO	0 0%
VI - SANEAMENTO DOS ESTABELECIMENTOS DE SAÚDE	
1 - ESTABELECIMENTOS EXISTENTES	0
	N.º %
1.1 - COM INST. ADEQUADAS DE ABAST. DE ÁGUA	0 0%
1.2 - COM INST. ADEQUADAS DE DESTINO DOS DEJETOS	0 0%
1.3 - COM RECIPIENTES ADEQUADOS PARA ACONDICIONAMENTO DO LIXO	0 0%
1.4 - COM COLETA DO LIXO	0 0%
VII - PERIDOMICÍLIO	
	N.º %
1 - FOGÃO À LENHA	0 0%
2 - DEPOSITO (PAIOL)	0 0%
3 - GALINHEIRO	0 0%
4 - CHIQUEIRO	0 0%

217A
2

RESPONSÁVEL: _____

JH
LH



GOVERNO MUNICIPAL DE INDEPENDÊNCIA
ESTADO DO CEARÁ
GABINETE DO PREFEITO



COMISSÃO DE LICITAÇÃO
FLS. 218

OBRA : MELHORIA DE UNIDADE HABITACIONAL
DATA: 19 DE AGOSTO DE 2015
LOCAL: COMUNIDADE DE ARAUJO NO MUNICÍPIO DE INDEPENDENCIA - CE.

ITENS	OBRAS	UNID.	QUANT.	VALOR UNIT.	TOTAL
1.00	JOSÉ WAGNER OLIVEIRA MACEDO	UN	1,00	5.006,91	5.006,91
2.00	RAIMUNDA DE SOUSA MACEDO	UN	1,00	27.762,28	27.762,28
3.00	PEDRO CICERO DE MACEDO	UN	1,00	2.325,25	2.325,25
4.00	RAILDA CANUTO DA SILVA	UN	1,00	19.041,73	19.041,73
5.00	RAIMUNDA DAS CHAGAS LIRA	UN	1,00	10.548,66	10.548,66
6.00	ANTONIO DE SOUSA OLIVEIRA	UN	1,00	6.818,89	6.818,89
7.00	MANOEL DE SOUSA OLIVEIRA	UN	1,00	22.316,00	22.316,00
8.00	JOSE DAS CHAGAS LIRA	UN	1,00	10.389,01	10.389,01
9.00	LINDOMAR CANUTO DE OLIVEIRA	UN	1,00	14.305,01	14.305,01
10.00	FRANCISCA DAS CHAGAS	UN	1,00	25.706,01	25.706,01
11.00	RAIMUNDA MACEDO DE OLIVEIRA LIRA	UN	1,00	20.205,70	20.205,70
12.00	FRANCIMAR CANUTO VERAS	UN	1,00	18.121,78	18.121,78
13.00	JOSÉ CANUTO DE FRANÇA	UN	1,00	23.747,38	23.747,38
14.00	NILA CARIRÉ DE SOUSA	UN	1,00	24.894,73	24.894,73
15.00	RAIMUNDO ALVES NETO	UN	1,00	55.049,98	55.049,98
16.00	ANTONIA JANISCLEIA CANUTO VERAS	UN	1,00	21.888,28	21.888,28
17.00	MARIANA ROSA DA SILVA	UN	1,00	25.481,05	25.481,05
18.00	MARIA CAMILO LIRA	UN	1,00	29.371,79	29.371,79
19.00	ANA RITA BARROSO DE OLIVEIRA	UN	1,00	17.736,81	17.736,81
20.00	ANTONIA ROSIVANIA BARBOSA DA SILVA	UN	1,00	25.124,24	25.124,24
	TOTAL GERAL				405.841,49



GOVERNO MUNICIPAL DE INDEPENDÊNCIA
ESTADO DO CEARÁ
GABINETE DO PREFEITO



OBRA : MELHORIA DE UNIDADE HABITACIONAL
DATA: 19 DE AGOSTO DE 2015
LOCAL: COMUNIDADE DE ARAUJO NO MUNICÍPIO DE INDEPENDENCIA - CE.

CRONOGRAMA FÍSICO/FINANCEIRO					
CODIGO	ESPECIFICAÇÃO		30 DIAS	60 DIAS	90 DIAS
1.00	JOSÉ WAGNER OLIVEIRA MACEDO	%	100%	0%	0%
		R\$	5.006,91	0,00	0,00
2.00	RAIMUNDA DE SOUSA MACEDO	%	100%	0%	0%
		R\$	27.762,28	0,00	0,00
3.00	PEDRO CICERO DE MACEDO	%	100%	0%	0%
		R\$	2.325,25	0,00	0,00
4.00	RAILDA CANUTO DA SILVA	%	100%	0%	0%
		R\$	19.041,73	0,00	0,00
5.00	RAIMUNDA DAS CHAGAS LIRA	%	100%	0%	0%
		R\$	10.548,66	0,00	0,00
6.00	ANTONIO DE SOUSA OLIVEIRA	%	100%	0%	0%
		R\$	6.818,89	0,00	0,00
7.00	MANOEL DE SOUSA OLIVEIRA	%	0%	100%	0%
		R\$	0,00	22.316,00	0,00
8.00	JOSE DAS CHAGAS LIRA	%	0%	100%	0%
		R\$	0,00	10.389,01	0,00
9.00	LINDOMAR CANUTO DE OLIVEIRA	%	0%	100%	0%
		R\$	0,00	14.305,01	0,00
10.00	FRANCISCA DAS CHAGAS	%	0%	100%	0%
		R\$	0,00	25.706,01	0,00
11.00	RAIMUNDA MACEDO DE OLIVEIRA LIRA	%	0%	100%	0%
		R\$	0,00	20.205,70	0,00
12.00	FRANCIMAR CANUTO VERAS	%	0%	100%	0%
		R\$	0,00	18.121,78	0,00
13.00	JOSÉ CANUTO DE FRANÇA	%	0%	0%	100%
		R\$	0,00	0,00	23.747,38
14.00	NILA CARIRE DE SOUSA	%	0%	0%	100%
		R\$	0,00	0,00	24.894,73
15.00	RAIMUNDO ALVES NETO	%	0%	0%	100%
		R\$	0,00	0,00	55.049,98
16.00	ANTONIA JANISCLEIA CANUTO VERAS	%	0%	0%	100%
		R\$	0,00	0,00	21.888,28
17.00	MARIANA ROSA DA SILVA	%	0%	0%	100%
		R\$	0,00	0,00	25.481,05
18.00	MARIA CAMILO LIRA	%	0%	0%	100%
		R\$	0,00	0,00	29.371,79
19.00	ANA RITA BARROSO DE OLIVEIRA	%	0%	0%	100%
		R\$	0,00	0,00	17.736,81
20.00	ANTONIA ROSIVANIA BARBOSA DA SILVA	%	0%	0%	100%
		R\$	0,00	0,00	25.124,24
		%	0%	0%	100%
	TOTAL DA MEDIÇÃO	R\$	71.503,72	111.043,51	223.294,26
	PERCENTUAL	%	17,62%	27,36%	55,02%
	TOTAL DA OBRA				405.841,49



GOVERNO MUNICIPAL DE INDEPENDÊNCIA
ESTADO DO CEARÁ
GABINETE DO PREFEITO



OBRA : MELHORIA DE UNIDADE HABITACIONAL
BENEFICIÁRIO(A): JOSÉ WAGNER OLIVEIRA MACEDO
DATA: 19 DE AGOSTO DE 2015
LOCAL: COMUNIDADE DE ARAUJO NO MUNICÍPIO DE INDEPENDENCIA - CE.

ITEM	TABELA SINAPI JUL/2015 DESONERADA	DESCRIÇÃO	UNID.	QUANT.	VALOR UNIT.	TOTAL
1.00		SERVIÇOS PRELIMINARES				1.733,58
1.1	74209/001	PLACA DE OBRA EM CHAPA DE AÇO GALVANIZADO	M2	6,00	288,93	1.733,58
1.00		REVESTIMENTO				2.271,95
1.1	87878	CHAPISCO APLICADO TANTO EM PILARES E VIGAS DE CONCRETO COMO EM ALVENARIAS DE PAREDES INTERNAS, COM COLHER DE PEDREIRO. ARGAMASSA TRAÇO 1:3 COM PREPARO MANUAL. AF_06/2014	M2	91,87	2,57	236,11
1.2	87529	MASSA ÚNICA, PARA RECEBIMENTO DE PINTURA, EM ARGAMASSA TRAÇO 1:2:8, PREPARO MECÂNICO COM BETONEIRA 400L, APLICADA MANUALMENTE EM FACES INTERNAS DE PAREDES DE AMBIENTES COM ÁREA MENOR QUE 10M2, ESPESSURA DE 20MM, COM EXECUÇÃO DE TALISCAS. AF_06/2014	M2	91,87	22,16	2.035,84
TOTAL SEM BDI						4.005,53
BDI 25%						1.001,38
TOTAL GERAL						5.006,91

Paço Municipal Alceu Vieira Coutinho
Rua do Cruzeiro, nº 244, Centro, Independência-CE, CEP: 63640-000
TEL: (88) 3675.1244 / FAX: (88) 3675.1258
CNPJ: 07.982.028/0001-10
E-mail: prefeitura@independencia.ce.gov.br
Site: www.independencia.ce.gov.br



GOVERNO MUNICIPAL DE INDEPENDÊNCIA
ESTADO DO CEARÁ
GABINETE DO PREFEITO



OBRA : MELHORIA DE UNIDADE HABITACIONAL
BENEFICIÁRIO(A): RAIMUNDA DE SOUSA MACEDO
DATA: 19 DE AGOSTO DE 2015
LOCAL: COMUNIDADE DE ARAUJO NO MUNICÍPIO DE INDEPENDENCIA - CE.

ITEM	TABELA SINAPI JUL/2015 DESONERADA	DESCRIÇÃO	UNID.	QUANT.	VALOR UNIT.	TOTAL
1.00		PISO				7.900,06
1.1	73907/003	CONTRAPISO/LASTRO DE CONCRETO NAO-ESTRUTURAL, E=5CM, PREPARO COM BETONEIRA	M2	118,78	22,31	2.649,98
1.2	73923/002	PISO CIMENTADO TRACO 1:4 (CIMENTO E AREIA), COM ACABAMENTO RUSTICO ESPESSURA 3CM, PREPARO MANUAL	M2	118,78	44,20	5.250,08
2.00		REVESTIMENTO				14.309,76
2.1	87878	CHAPISCO APLICADO TANTO EM PILARES E VIGAS DE CONCRETO COMO EM ALVENARIAS DE PAREDES INTERNAS, COM COLHER DE PEDREIRO, ARGAMASSA TRAÇO 1:3 COM PREPARO MANUAL. AF_06/2014	M2	578,64	2,57	1.487,10
2.2	87529	MASSA ÚNICA, PARA RECEBIMENTO DE PINTURA, EM ARGAMASSA TRAÇO 1:2:8, PREPARO MECÂNICO COM BETONEIRA 400L, APLICADA MANUALMENTE EM FACES INTERNAS DE PAREDES DE AMBIENTES COM ÁREA MENOR QUE 10M2, ESPESSURA DE 20MM, COM EXECUÇÃO DE TALISCAS. AF_06/2014	M2	578,64	22,16	12.822,66
TOTAL SEM BDI						22.209,82
BDI 25%						5.552,46
TOTAL GERAL						27.762,28



GOVERNO MUNICIPAL DE INDEPENDÊNCIA
ESTADO DO CEARÁ
GABINETE DO PREFEITO



222 ✓

OBRA : MELHORIA DE UNIDADE HABITACIONAL
BENEFICIÁRIO(A): PEDRO CICERO DE MACEDO
DATA: 19 DE AGOSTO DE 2015
LOCAL: COMUNIDADE DE ARAUJO NO MUNICIPIO DE INDEPENDENCIA - CE.

ITEM	TABELA SINAPI JUL/2015 DESONERADA	DESCRIÇÃO	UNID.	QUANT.	VALOR UNIT.	TOTAL
1.00		REVESTIMENTO				1.860,20
1.1	87878	CHAPISCO APLICADO TANTO EM PILARES E VIGAS DE CONCRETO COMO EM ALVENARIAS DE PAREDES INTERNAS. COM COLHER DE PEDREIRO. ARGAMASSA TRAÇO 1:3 COM PREPARO MANUAL. AF_06/2014	M2	75,22	2,57	193,32
1.2	87529	MASSA ÚNICA, PARA RECEBIMENTO DE PINTURA, EM ARGAMASSA TRAÇO 1:2:8, PREPARO MECÂNICO COM BETONEIRA 40CL, APLICADA MANUALMENTE EM FACES INTERNAS DE PAREDES DE AMBIENTES COM ÁREA MENOR QUE 10M2, ESPESSURA DE 20MM, COM EXECUÇÃO DE TALISCAS. AF_06/2014	M2	75,22	22,16	1.666,88
TOTAL SEM BDI						1.860,20
BDI 25%						465,05
TOTAL GERAL						2.325,25



GOVERNO MUNICIPAL DE INDEPENDÊNCIA
ESTADO DO CEARÁ
GABINETE DO PREFEITO



223

OBRA : MELHORIA DE UNIDADE HABITACIONAL
BENEFICIÁRIO(A): RAILDA CANUTO DA SILVA
DATA: 19 DE AGOSTO DE 2015
LOCAL: COMUNIDADE DE ARAUJO NO MUNICÍPIO DE INDEPENDENCIA - CE.

ITEM	TABELA SINAPI JUL/2015 DESONERADA	DESCRIÇÃO	UNID.	QUANT.	VALOR UNIT.	TOTAL
1.00		PISO				4.637,07
1.1	73907/003	CONTRAPISO/LASTRO DE CONCRETO NAO-ESTRUTURAL, E=5CM, PREPARO COM BETONEIRA	M2	69,72	22,31	1.555,45
1.2	73923/002	PISO CIMENTADO TRACO 1:4 (CIMENTO E AREIA), COM ACABAMENTO RUSTICO ESPESSURA 3CM, PREPARO MANUAL	M2	69,72	44,20	3.081,62
2.00		REVESTIMENTO				10.596,31
2.1	87878	CHAPISCO APLICADO TANTO EM PILARES E VIGAS DE CONCRETO COMO EM ALVENARIAS DE PAREDES INTERNAS, COM COLHER DE PEDREIRO. ARGAMASSA TRAÇO 1:3 COM PREPARO MANUAL. AF_06/2014	M2	428,48	2,57	1.101,19
2.2	87529	MASSA ÚNICA, PARA RECEBIMENTO DE PINTURA, EM ARGAMASSA TRAÇO 1:2:8, PREPARO MECÂNICO COM BETONEIRA 400L, APLICADA MANUALMENTE EM FACES INTERNAS DE PAREDES DE AMBIENTES COM ÁREA MENOR QUE 10M2, ESPESSURA DE 20MM, COM EXECUÇÃO DE TALISCAS. AF_06/2014	M2	428,48	22,16	9.495,12
TOTAL SEM BDI						15.233,38
BDI 25%						3.808,35
TOTAL GERAL						19.041,73



GOVERNO MUNICIPAL DE INDEPENDÊNCIA
ESTADO DO CEARÁ
GABINETE DO PREFEITO

OBRA : MELHORIA DE UNIDADE HABITACIONAL
BENEFICIÁRIO(A): RAIMUNDA DAS CHAGAS LIRA
DATA: 19 DE AGOSTO DE 2015
LOCAL: COMUNIDADE DE ARAUJO NO MUNICÍPIO DE INDEPENDENCIA - CE.

ITEM	TABELA SINAPI JUL/2015 DESONERADA	DESCRIÇÃO	UNID.	QUANT.	VALOR UNIT.	TOTAL
1.00		PISO				2.655,08
1.1	73907/003	CONTRAPISO/LASTRO DE CONCRETO NAO-ESTRUTURAL, E=5CM, PREPARO COM BETONEIRA	M2	39,92	22,31	890,62
1.2	73923/002	PISO CIMENTADO TRACO 1:4 (CIMENTO E AREIA), COM ACABAMENTO RUSTICO ESPESSURA 3CM, PREPARO MANUAL	M2	39,92	44,20	1.764,46
2.00		REVESTIMENTO				5.783,85
2.1	87878	CHAPISCO APLICADO TANTO EM PAREDES E VIGAS DE CONCRETO COMO EM ALVENARIAS DE PAREDES INTERNAS, COM COLHER DE PEDREIRO, ARGAMASSA TRACO 1:2:8 COM	M2	233,88	2,57	601,07
2.2	87529	MASSA ÚNICA, PARA RECEBIMENTO DE PINTURA, EM ARGAMASSA TRACO 1:2:8, PREPARO MECÂNICO COM BETONEIRA 400L, APLICADA MANUALMENTE EM FACES INTERNAS DE PAREDES DE AMBIENTES COM ÁREA MENOR QUE 10M2, ESPESSURA DE 20MM, COM EXECUÇÃO DE TALISCAS. AF_06/2014	M2	233,88	22,16	5.182,78
TOTAL SEM BDI						8.438,93
BDI 25%						2.109,73
TOTAL GERAL						10.548,66



GOVERNO MUNICIPAL DE INDEPENDÊNCIA
ESTADO DO CEARÁ
GABINETE DO PREFEITO



225
1

OBRA : MELHORIA DE UNIDADE HABITACIONAL
BENEFICIÁRIO(A): ANTONIO DE SOUSA OLIVEIRA
DATA: 19 DE AGOSTO DE 2015
LOCAL: COMUNIDADE DE ARAUJO NO MUNICÍPIO DE INDEPENDENCIA - CE.

ITEM	TABELA SINAPI JUL/2015 DESONERADA	DESCRIÇÃO	UNID.	QUANT.	VALOR UNIT.	TOTAL
1.00		PISO				3.123,31
1.1	73907/003	CONTRAPISO/LASTRO DE CONCRETO NAO-ESTRUTURAL, E=5CM, PREPARO COM BETONEIRA	M2	46,96	22,31	1.047,68
1.2	73923/002	PISO CIMENTADO TRACO 1:4 (CIMENTO E AREIA), COM ACABAMENTO RUSTICO ESPESSURA 3CM, PREPARO MANUAL	M2	46,96	44,20	2.075,63
2.00		REVESTIMENTO				2.331,80
2.1	87878	CHAPISCO APLICADO TANTO EM PILARES E VIGAS DE CONCRETO COMO EM ALVENARIAS DE PAREDES INTERNAS, COM COLHER DE PEDREIRO. ARGAMASSA TRAÇO 1:3 COM PREPARO MANUAL. AF_06/2014	M2	94,29	2,57	242,33
2.2	87529	MASSA ÚNICA, PARA RECEBIMENTO DE PINTURA, EM ARGAMASSA TRAÇO 1:2:8, PREPARO MECÂNICO COM BETONEIRA 400L, APLICADA MANUALMENTE EM FACES INTERNAS DE PAREDES DE AMBIENTES COM ÁREA MENOR QUE 10M2. ESPESSURA DE 20MM, COM EXECUÇÃO DE TALISCAS. AF_06/2014	M2	94,29	22,16	2.089,47
TOTAL SEM BDI						5.455,11
BDI 25%						1.363,78
TOTAL GERAL						6.818,89



GOVERNO MUNICIPAL DE INDEPENDÊNCIA
ESTADO DO CEARÁ
GABINETE DO PREFEITO



226

OBRA : MELHORIA DE UNIDADE HABITACIONAL
BENEFICIÁRIO(A): MANOEL DE SOUSA OLIVEIRA
DATA: 19 DE AGOSTO DE 2015
LOCAL: COMUNIDADE DE ARAUJO NO MUNICÍPIO DE INDEPENDENCIA - CE.

ITEM	TABELA SINAPI JUL/2015 DESONERADA	DESCRIÇÃO	UNID.	QUANT.	VALOR UNIT.	TOTAL
1.00		PISO				7.286,17
1.1	73907/003	CONTRAPISO/LASTRO DE CONCRETO NAO-ESTRUTURAL, E=5CM, PREPARO COM BETONEIRA	M2	109,55	22,31	2.444,06
1.2	73923/002	PISO CIMENTADO TRACO 1:4 (CIMENTO E AREIA), COM ACABAMENTO RUSTICO ESPESSURA 3CM, PREPARO MANUAL	M2	109,55	44,20	4.842,11
2.00		REVESTIMENTO				10.566,63
2.1	87878	CHAPISCO APLICADO TANTO EM PILARES E VIGAS DE CONCRETO COMO EM ALVENARIAS DE PAREDES INTERNAS, COM COLHER DE PEDREIRO. ARGAMASSA TRAÇO 1:3 COM PREPARO MANUAL. AF_06/2014	M2	427,28	2,57	1.098,11
2.2	87529	MASSA ÚNICA, PARA RECEBIMENTO DE PINTURA, EM ARGAMASSA TRAÇO 1:2:8, PREPARO MECÂNICO COM BETONEIRA 400L, APLICADA MANUALMENTE EM FACES INTERNAS DE PAREDES DE AMBIENTES COM ÁREA MENOR QUE 10M2, ESPESSURA DE 20MM, COM EXECUÇÃO DE TALISCAS. AF_06/2014	M2	427,28	22,16	9.468,52
TOTAL SEM BDI						17.852,80
BDI 25%						4.463,20
TOTAL GERAL						22.316,00

Paço Municipal Alceu Vieira Coutinho
Rua do Cruzeiro, nº 244, Centro, Independência-CE, CEP: 63640-000
TEL: (88) 3675.1244 / FAX: (88) 3675.1258
CNPJ: 07.982.028/0001-10
E-mail: prefeitura@independencia.ce.gov.br
Site: www.independencia.ce.gov.br



GOVERNO MUNICIPAL DE INDEPENDÊNCIA
ESTADO DO CEARÁ
GABINETE DO PREFEITO



227 ✓

OBRA : MELHORIA DE UNIDADE HABITACIONAL
BENEFICIÁRIO(A): JOSE DAS CHAGAS LIRA
DATA: 19 DE AGOSTO DE 2015
LOCAL: COMUNIDADE DE ARAUJO NO MUNICÍPIO DE INDEPENDENCIA - CE.

ITEM	TABELA SINAPI JUL/2015 DESONERADA	DESCRIÇÃO	UNID.	QUANT.	VALOR UNIT.	TOTAL
1.00		PISO				2.951,72
1.1	73907/003	CONTRAPISO/LASTRO DE CONCRETO NAO-ESTRUTURAL, E=5CM, PREPARO COM BETONEIRA	M2	44,38	22,31	990,12
1.2	73923/002	PISO CIMENTADO TRACO 1:4 (CIMENTO E AREIA), COM ACABAMENTO RUSTICO ESPESSURA 3CM, PREPARO MANUAL	M2	44,38	44,20	1.951,60
2.00		REVESTIMENTO				5.359,49
2.1	87878	CHAPISCO APLICADO TANTO EM PILARES E VIGAS DE CONCRETO COMO EM ALVENARIAS DE PAREDES INTERNAS, COM COLHER DE PEDREIRO, ARGAMASSA TRAÇO 1:3 COM PREPARO MANUAL. AF_06/2014	M2	216,72	2,57	556,97
2.2	87529	MASSA ÚNICA, PARA RECEBIMENTO DE PINTURA, EM ARGAMASSA TRAÇO 1:2:8, PREPARO MECÂNICO COM BETONEIRA 400L, APLICADA MANUALMENTE EM FACES INTERNAS DE PAREDES DE AMBIENTES COM ÁREA MENOR QUE 10M2, ESPESSURA DE 20MM, COM EXECUÇÃO DE TALISCAS. AF_06/2014	M2	216,72	22,16	4.802,52
TOTAL SEM BDI						8.311,21
BDI 25%						2.077,80
TOTAL GERAL						10.389,01



GOVERNO MUNICIPAL DE INDEPENDÊNCIA
ESTADO DO CEARÁ
GABINETE DO PREFEITO



OBRA : MELHORIA DE UNIDADE HABITACIONAL
BENEFICIÁRIO(A): LINDOMAR CANUTO DE OLIVEIRA
DATA: 19 DE AGOSTO DE 2015
LOCAL: COMUNIDADE DE ARAUJO NO MUNICÍPIO DE INDEPENDENCIA - CE.

ITEM	TABELA SINAPI JUL/2015 DESONERADA	DESCRIÇÃO	UNID.	QUANT.	VALOR UNIT.	TOTAL
1.00		PISO				3.294,24
1.1	73907/003	CONTRAPISO/LASTRO DE CONCRETO NAO-ESTRUTURAL, E=5CM. PREPARO COM BETONEIRA	M2	49,53	22,31	1.105,01
1.2	73923/002	PISO CIMENTADO TRACO 1:4 (CIMENTO E AREIA), COM ACABAMENTO RUSTICO ESPESSURA 3CM, PREPARO MANUAL	M2	49,53	44,20	2.189,23
2.00		REVESTIMENTO				8.149,77
2.1	87878	CHAPISCO APLICADO TANTO EM PILARES E VIGAS DE CONCRETO COMO EM ALVENARIAS DE PAREDES INTERNAS, COM COLHER DE PEDREIRO. ARGAMASSA TRAÇO 1:3 COM PREPARO MANUAL. AF_06/2014	M2	329,55	2,57	846,94
2.2	87529	MASSA ÚNICA, PARA RECEBIMENTO DE PINTURA, EM ARGAMASSA TRAÇO 1:2:8, PREPARO MECÂNICO COM BETONEIRA 400L, APLICADA MANUALMENTE EM FACES INTERNAS DE PAREDES DE AMBIENTES COM ÁREA MENOR QUE 10M2, ESPESSURA DE 20MM, COM EXECUÇÃO DE TALISCAS. AF_06/2014	M2	329,55	22,16	7.302,83
TOTAL SEM BDI						11.444,01
BDI 25%						2.861,00
TOTAL GERAL						14.305,01



GOVERNO MUNICIPAL DE INDEPENDÊNCIA
ESTADO DO CEARÁ
GABINETE DO PREFEITO



229
2

OBRA : MELHORIA DE UNIDADE HABITACIONAL
BENEFICIÁRIO(A): FRANCISCA DAS CHAGAS
DATA: 19 DE AGOSTO DE 2015
LOCAL: COMUNIDADE DE ARAUJO NO MUNICÍPIO DE INDEPENDENCIA - CE.

ITEM	TABELA SINAPI JUL/2015 DESONERADA	DESCRIÇÃO	UNID.	QUANT.	VALOR UNIT.	TOTAL
1.00		PISO				7.182,42
1.1	73907/003	CONTRAPISO/LASTRO DE CONCRETO NAO-ESTRUTURAL, E=5CM. PREPARO COM BETONEIRA	M2	107,99	22,31	2.409,26
1.2	73923/002	PISO CIMENTADO TRACO 1:4 (CIMENTO E AREIA), COM ACABAMENTO RUSTICO ESPESSURA 3CM, PREPARO MANUAL	M2	107,99	44,20	4.773,16
2.00		REVESTIMENTO				13.382,39
2.1	87878	CHAPISCO APLICADO TANTO EM PILARES E VIGAS DE CONCRETO COMO EM ALVENARIAS DE PAREDES INTERNAS, COM COLHER DE PEDREIRO. ARGAMASSA TRAÇO 1:3 COM PREPARO MANUAL. AF_06/2014	M2	541,14	2,57	1.390,73
2.2	87529	MASSA ÚNICA, PARA RECEBIMENTO DE PINTURA, EM ARGAMASSA TRAÇO 1:2:8, PREPARO MECÂNICO COM BETONEIRA 400L, APLICADA MANUALMENTE EM FACES INTERNAS DE PAREDES DE AMBIENTES COM ÁREA MENOR QUE 10M2, ESPESSURA DE 20MM, COM EXECUÇÃO DE TALISCAS. AF_06/2014	M2	541,14	22,16	11.991,66
TOTAL SEM BDI						20.564,81
BDI 25%						5.141,20
TOTAL GERAL						25.706,01



GOVERNO MUNICIPAL DE INDEPENDÊNCIA
ESTADO DO CEARÁ
GABINETE DO PREFEITO



230
2

OBRA : MELHORIA DE UNIDADE HABITACIONAL
BENEFICIÁRIO(A): RAIMUNDA MACEDO DE OLIVEIRA LIRA
DATA: 19 DE AGOSTO DE 2015
LOCAL: COMUNIDADE DE ARAUJO NO MUNICÍPIO DE INDEPENDENCIA - CE.

ITEM	TABELA SINAPI JUL/2015 DESONERADA	DESCRIÇÃO	UNID.	QUANT.	VALOR UNIT.	TOTAL
1.00		PISO				5.105,31
1.1	73907/003	CONTRAPISO/LASTRO DE CONCRETO NAO-ESTRUTURAL, E=5CM. PREPARO COM BETONEIRA	M2	76,76	22,31	1.712,52
1.2	73923/002	PISO CIMENTADO TRACO 1:4 (CIMENTO E AREIA), COM ACABAMENTO RUSTICO ESPESSURA 3CM, PREPARO MANUAL	M2	76,76	44,20	3.392,79
2.00		REVESTIMENTO				11.059,25
2.1	87878	CHAPISCO APLICADO TANTO EM PILARES E VIGAS DE CONCRETO COMO EM ALVENARIAS DE PAREDES INTERNAS, COM COLHER DE PEDREIRO. ARGAMASSA TRAÇO 1:3 COM PREPARO MANUAL. AF_06/2014	M2	447,20	2,57	1.149,30
2.2	87529	MASSA ÚNICA, PARA RECEBIMENTO DE PINTURA, EM ARGAMASSA TRAÇO 1:2:8, PREPARO MECÂNICO COM BETONEIRA 400L, APLICADA MANUALMENTE EM FACES INTERNAS DE PAREDES DE AMBIENTES COM ÁREA MENOR QUE 10M2, ESPESSURA DE 20MM, COM EXECUÇÃO DE TALISCAS. AF_06/2014	M2	447,20	22,16	9.909,95
TOTAL SEM BDI						16.164,56
BDI 25%						4.041,14
TOTAL GERAL						20.205,70

Paço Municipal Alceu Vieira Coutinho
Rua do Cruzeiro, nº 244, Centro, Independência-CE, CEP: 63540-000
TEL: (88) 3675.1244 / FAX: (88) 3675.1258
CNPJ: 07.982.028/0001-10
E-mail: prefeitura@independencia.ce.gov.br
Site: www.independencia.ce.gov.br



GOVERNO MUNICIPAL DE INDEPENDÊNCIA
ESTADO DO CEARÁ
GABINETE DO PREFEITO



OBRA : MELHORIA DE UNIDADE HABITACIONAL
BENEFICIÁRIO(A): FRANCIMAR CANUTO VERAS
DATA: 19 DE AGOSTO DE 2015
LOCAL: COMUNIDADE DE ARAUJO NO MUNICÍPIO DE INDEPENDENCIA - CE.

ITEM	TABELA SINAPI JUL/2015 DESONERADA	DESCRIÇÃO	UNID.	QUANT.	VALOR UNIT.	TOTAL
1.00		PISO				4.870,53
1.1	73907/003	CONTRAPISO/LASTRO DE CONCRETO NAO-ESTRUTURAL, E=5CM, PREPARO COM BETONEIRA	M2	73,23	22,31	1.633,76
1.2	73923/002	PISO CIMENTADO TRACO 1:4 (CIMENTO E AREIA), COM ACABAMENTO RUSTICO ESPESSURA 3CM, PREPARO MANUAL	M2	73,23	44,20	3.236,77
2.00		REVESTIMENTO				9.626,89
2.1	87878	CHAPISCO APLICADO TANTO EM PILARES E VIGAS DE CONCRETO COMO EM ALVENARIAS DE PAREDES INTERNAS, COM COLHER DE PEDREIRO. ARGAMASSA TRAÇO 1:3 COM PREPARO MANUAL. AF_06/2014	M2	389,28	2,57	1.000,45
2.2	87529	MASSA ÚNICA, PARA RECEBIMENTO DE PINTURA, EM ARGAMASSA TRAÇO 1:2:8, PREPARO MECÂNICO COM BETONEIRA 400L, APLICADA MANUALMENTE EM FACES INTERNAS DE PAREDES DE AMBIENTES COM ÁREA MENOR QUE 10M2, ESPESSURA DE 20MM, COM EXECUÇÃO DE TALISCAS. AF_06/2014	M2	389,28	22,16	8.626,44
TOTAL SEM BDI						14.497,42
BDI 25%						3.624,36
TOTAL GERAL						18.121,78