



GOVERNO MUNICIPAL DE INDEPENDÊNCIA  
ESTADO DO CEARÁ  
GABINETE DO PREFEITO



OBRA : MELHORIA DE UNIDADE HABITACIONAL  
BENEFICIÁRIO(A): FRANCIMAR CANUTO VERAS  
DATA: 19 DE AGOSTO DE 2015  
LOCAL: COMUNIDADE DE ARAUJO NO MUNICÍPIO DE INDEPENDENCIA - CE.

ITEM	TABELA SINAPI JUL/2015 DESONERADA	DESCRIÇÃO	UNID.	QUANT.	VALOR UNIT.	TOTAL
1.00		PISO				4.870,53
1.1	73907/003	CONTRAPISO/LASTRO DE CONCRETO NAO-ESTRUTURAL, E=5CM, PREPARO COM BETONEIRA	M2	73,23	22,31	1.633,76
1.2	73923/002	PISO CIMENTADO TRACO 1:4 (CIMENTO E AREIA), COM ACABAMENTO RUSTICO ESPESSURA 3CM. PREPARO MANUAL	M2	73,23	44,20	3.236,77
2.00		REVESTIMENTO				9.626,89
2.1	87878	CHAPISCO APLICADO TANTO EM PILARES E VIGAS DE CONCRETO COMO EM ALVENARIAS DE PAREDES INTERNAS, COM COLHER DE PEDREIRO. ARGAMASSA TRAÇO 1:3 COM PREPARO MANUAL. AF_06/2014	M2	389,28	2,57	1.000,45
2.2	87529	MASSA ÚNICA, PARA RECEBIMENTO DE PINTURA, EM ARGAMASSA TRAÇO 1:2:8, PREPARO MECÂNICO COM BETONEIRA 400L, APLICADA MANUALMENTE EM FACES INTERNAS DE PAREDES DE AMBIENTES COM ÁREA MENOR QUE 10M2. ESPESSURA DE 20MM, COM EXECUÇÃO DE TALISCAS. AF_06/2014	M2	389,28	22,16	8.626,44
TOTAL SEM BDI						14.497,42
BDI 25%						3.624,36
TOTAL GERAL						18.121,78



GOVERNO MUNICIPAL DE INDEPENDÊNCIA  
ESTADO DO CEARÁ  
GABINETE DO PREFEITO



OBRA : MELHORIA DE UNIDADE HABITACIONAL  
BENEFICIÁRIO(A): JOSÉ CANUTO DE FRANÇA  
DATA: 19 DE AGOSTO DE 2015  
LOCAL: COMUNIDADE DE ARAUJO NO MUNICÍPIO DE INDEPENDENCIA - CE.

ITEM	TABELA SINAPI JUL/2015 DESONERADA	DESCRIÇÃO	UNID.	QUANT.	VALOR UNIT.	TOTAL
1.00		PISO				6.850,53
1.1	73907/003	CONTRAPISO/LASTRO DE CONCRETO NAO-ESTRUTURAL, E=5CM. PREPARO COM BETONEIRA	M2	103,00	22,31	2.297,93
1.2	73923/002	PISO CIMENTADO TRACO 1:4 (CIMENTO E AREIA), COM ACABAMENTO RUSTICO ESPESSURA 3CM. PREPARO MANUAL	M2	103,00	44,20	4.552,60
2.00		REVESTIMENTO				12.147,37
2.1	87878	CHAPISCO APLICADO TANTO EM PILARES E VIGAS DE CONCRETO COMO EM ALVENARIAS DE PAREDES INTERNAS, COM COLHER DE PEDREIRO. ARGAMASSA TRAÇO 1:3 COM PREPARO MANUAL. AF_06/2014	M2	491,20	2,57	1.262,38
2.2	87529	MASSA ÚNICA, PARA RECEBIMENTO DE PINTURA, EM ARGAMASSA TRAÇO 1:2:8, PREPARO MECÂNICO COM BETONEIRA 400L, APLICADA MANUALMENTE EM FACES INTERNAS DE PAREDES DE AMBIENTES COM ÁREA MENOR QUE 10M2, ESPESSURA DE 20MM, COM EXECUÇÃO DE TALISCAS. AF_06/2014	M2	491,20	22,16	10.884,99
<b>TOTAL SEM BDI</b>						<b>18.997,90</b>
BDI 25%						4.749,48
<b>TOTAL GERAL</b>						<b>23.747,38</b>



GOVERNO MUNICIPAL DE INDEPENDÊNCIA  
ESTADO DO CEARÁ  
GABINETE DO PREFEITO



OBRA : MELHORIA DE UNIDADE HABITACIONAL  
BENEFICIÁRIO(A): NILA CARIRÉ DE SOUSA  
DATA: 19 DE AGOSTO DE 2015  
LOCAL: COMUNIDADE DE ARAUJO NO MUNICÍPIO DE INDEPENDENCIA - CE.

ITEM	TABELA SINAPI JUL/2015 DESONERADA	DESCRIÇÃO	UNID.	QUANT.	VALOR UNIT.	TOTAL
1.00		<b>PISO</b>				<b>6.885,78</b>
1.1	73907/003	CONTRAPISO/LASTRO DE CONCRETO NAO-ESTRUTURAL, E=5CM, PREPARO COM BETONEIRA	M2	103,53	22,31	2.309,75
1.2	73923/002	PISO CIMENTADO TRACO 1:4 (CIMENTO E AREIA), COM ACABAMENTO RUSTICO ESPESSURA 3CM, PREPARO MANUAL	M2	103,53	44,20	4.576,03
2.00		<b>REVESTIMENTO</b>				<b>13.030,00</b>
2.1	87878	CHAPISCO APLICADO TANTO EM PILARES E VIGAS DE CONCRETO COMO EM ALVENARIAS DE PAREDES INTERNAS, COM COLHER DE PEDREIRO. ARGAMASSA TRAÇO 1:3 COM PREPARO MANUAL. AF_06/2014	M2	529,03	2,47	1.306,70
2.2	87529	MASSA ÚNICA, PARA RECEBIMENTO DE PINTURA, EM ARGAMASSA TRAÇO 1:2:8, PREPARO MECÂNICO COM BETONEIRA 400L, APLICADA MANUALMENTE EM FACES INTERNAS DE PAREDES DE AMBIENTES COM ÁREA MENOR QUE 10M2, ESPESSURA DE 20MM, COM EXECUÇÃO DE TALISCAS. AF_06/2014	M2	529,03	22,16	11.723,30
<b>TOTAL SEM BDI</b>						<b>19.915,78</b>
<b>BDI 25%</b>						<b>4.978,95</b>
<b>TOTAL GERAL</b>						<b>24.894,73</b>

ju



GOVERNO MUNICIPAL DE INDEPENDÊNCIA  
ESTADO DO CEARÁ  
GABINETE DO PREFEITO



OBRA : MELHORIA DE UNIDADE HABITACIONAL  
BENEFICIÁRIO(A): RAIMUNDO ALVES NETO  
DATA: 19 DE AGOSTO DE 2015  
LOCAL: COMUNIDADE DE ARAUJO NO MUNICÍPIO DE INDEPENDENCIA - CE.

ITEM	TABELA SINAPI JUL/2015 DESONERADA	DESCRIÇÃO	UNID.	QUANT.	VALOR UNIT.	TOTAL
<b>1.00</b>		<b>PISO</b>				<b>13.485,57</b>
1.1	73907/003	CONTRAPISO/LASTRO DE CONCRETO NAO-ESTRUTURAL, E=5CM, PREPARO COM BETONEIRA	M2	202,76	22,31	4.523,58
1.2	73923/002	PISO CIMENTADO TRACO 1:4 (CIMENTO E AREIA), COM ACABAMENTO RUSTICO ESPESSURA 3CM, PREPARO MANUAL	M2	202,76	44,20	8.961,99
<b>2.00</b>		<b>REVESTIMENTO</b>				<b>30.554,41</b>
2.1	87878	CHAPISCO APLICADO TANTO EM PILARES E VIGAS DE CONCRETO COMO EM ALVENARIAS DE PAREDES INTERNAS, COM COLHER DE PEDREIRO. ARGAMASSA TRAÇO 1:3 COM PREPARO MANUAL. AF_06/2014	M2	1.235,52	2,57	3.175,29
2.2	87529	MASSA ÚNICA, PARA RECEBIMENTO DE PINTURA, EM ARGAMASSA TRAÇO 1:2:8, PREPARO MECÂNICO COM BETONEIRA 400L, APLICADA MANUALMENTE EM FACES INTERNAS DE PAREDES DE AMBIENTES COM ÁREA MENOR QUE 10M2, ESPESSURA DE 20MM, COM EXECUÇÃO DE TALISCAS. AF_06/2014	M2	1.235,52	22,16	27.379,12
<b>TOTAL SEM BDI</b>						<b>44.039,98</b>
BDI 25%						<b>11.010,00</b>
<b>TOTAL GERAL</b>						<b>55.049,98</b>

14



GOVERNO MUNICIPAL DE INDEPENDÊNCIA  
ESTADO DO CEARÁ  
GABINETE DO PREFEITO



OBRA : MELHORIA DE UNIDADE HABITACIONAL  
BENEFICIÁRIO(A): ANTONIA JANISCLEIA CANUTO VERAS  
DATA: 19 DE AGOSTO DE 2015  
LOCAL: COMUNIDADE DE ARAUJO NO MUNICÍPIO DE INDEPENDENCIA - CE.

ITEM	TABELA SINAPI JUL/2015 DESONERADA	DESCRIÇÃO	UNID.	QUANT.	VALOR UNIT.	TOTAL
1.00		PISO				6.077,69
1.1	73907/003	CONTRAPISO/LASTRO DE CONCRETO NAO-ESTRUTURAL, E=5CM. PREPARO COM BETONEIRA	M2	91,38	22,31	2.038,69
1.2	73923/002	PISO CIMENTADO TRACO 1:4 (CIMENTO E AREIA). COM ACABAMENTO RUSTICO ESPESSURA 3CM. PREPARO MANUAL	M2	91,38	44,20	4.039,00
2.00		REVESTIMENTO				11.432,93
2.1	87878	CHAPISCO APLICADO TANTO EM PILARES E VIGAS DE CONCRETO COMO EM ALVENARIAS DE PAREDES INTERNAS, COM COLHER DE PEDREIRO. ARGAMASSA TRAÇO 1:3 COM PREPARO MANUAL. AF_06/2014	M2	462,31	2,57	1.188,14
2.2	87529	MASSA ÚNICA, PARA RECEBIMENTO DE PINTURA, EM ARGAMASSA TRAÇO 1:2:8. PREPARO MECÂNICO COM BETONEIRA 400L, APLICADA MANUALMENTE EM FACES INTERNAS DE PAREDES DE AMBIENTES COM ÁREA MENOR QUE 10M2. ESPESSURA DE 20MM. COM EXECUÇÃO DE TALISCAS. AF_06/2014	M2	462,31	22,16	10.244,79
TOTAL SEM BDI						17.510,62
BDI 25%						4.377,66
TOTAL GERAL						21.888,28

Paço Municipal Alceu Vieira Coutinho  
Rua do Cruzeiro, nº 244, Centro, Independência-CE. CEP: 63640-000  
TEL: (88) 3675.1244 / FAX: (88) 3675.1258  
CNPJ: 07.982.028/0001-10  
E-mail: prefeitura@independencia.ce.gov.br  
Site: www.independencia.ce.gov.br

*JK*



GOVERNO MUNICIPAL DE INDEPENDÊNCIA  
ESTADO DO CEARÁ  
GABINETE DO PREFEITO



OBRA : MELHORIA DE UNIDADE HABITACIONAL  
BENEFICIÁRIO(A): MARIANA ROSA DA SILVA  
DATA: 19 DE AGOSTO DE 2015  
LOCAL: COMUNIDADE DE ARAUJO NO MUNICÍPIO DE INDEPENDENCIA - CE.

ITEM	TABELA SINAPI JUL/2015 DESONERADA	DESCRIÇÃO	UNID.	QUANT.	VALOR UNIT.	TOTAL
1.00		<b>PISO</b>				<b>6.586,49</b>
1.1	73907/003	CONTRAPISO/LASTRO DE CONCRETO NAO-ESTRUTURAL, E=5CM, PREPARO COM BETONEIRA	M2	99,03	22,31	2.209,36
1.2	73923/002	PISO CIMENTADO TRACO 1:4 (CIMENTO E AREIA), COM ACABAMENTO RUSTICO ESPESSURA 3CM, PREPARO MANUAL	M2	99,03	44,20	4.377,13
2.00		<b>REVESTIMENTO</b>				<b>13.798,36</b>
2.1	87878	CHAPISCO APLICADO TANTO EM PILARES E VIGAS DE CONCRETO COMO EM ALVENARIAS DE PAREDES INTERNAS, COM COLHER DE PEDREIRO. ARGAMASSA TRAÇO 1:3 COM PREPARO MANUAL. AF_06/2014	M2	557,96	2,57	1.433,96
2.2	87529	MASSA ÚNICA, PARA RECEBIMENTO DE PINTURA, EM ARGAMASSA TRAÇO 1:2:8, PREPARO MECÂNICO COM BETONEIRA 400L, APLICADA MANUALMENTE EM FACES INTERNAS DE PAREDES DE AMBIENTES COM ÁREA MENOR QUE 10M2, ESPESSURA DE 20MM, COM EXECUÇÃO DE TALISCAS. AF_06/2014	M2	557,96	22,16	12.364,39
<b>TOTAL SEM BDI</b>						<b>20.384,84</b>
BDI 25%						<b>5.096,21</b>
<b>TOTAL GERAL</b>						<b>25.481,05</b>

*JH*



GOVERNO MUNICIPAL DE INDEPENDÊNCIA  
ESTADO DO CEARÁ  
GABINETE DO PREFEITO



OBRA : MELHORIA DE UNIDADE HABITACIONAL  
BENEFICIÁRIO(A): MARIA CAMILO LIRA  
DATA: 19 DE AGOSTO DE 2015  
LOCAL: COMUNIDADE DE ARAUJO NO MUNICÍPIO DE INDEPENDENCIA - CE.

ITEM	TABELA SINAPI JUL/2015 DESONERADA	DESCRIÇÃO	UNID.	QUANT.	VALOR UNIT.	TOTAL
1.00		PISO				8.016,46
1.1	73907/003	CONTRAPISO/LASTRO DE CONCRETO NAO-ESTRUTURAL, E=5CM, PREPARO COM BETONEIRA	M2	120,53	22,31	2.689,02
1.2	73923/002	PISO CIMENTADO TRACO 1:4 (CIMENTO E AREIA), COM ACABAMENTO RUSTICO ESPESSURA 3CM, PREPARO MANUAL	M2	120,53	44,20	5.327,43
2.00		REVESTIMENTO				16.480,98
2.1	87878	CHAPISCO APLICADO TANTO EM PILARES E VIGAS DE CONCRETO COMO EM ALVENARIAS DE PAREDES INTERNAS, COM COLHER DE PEDREIRO. ARGAMASSA TRAÇO 1:3 COM PREPARO MANUAL. AF_06/2014	M2	626,00	2,57	1.608,82
2.2	87529	MASSA ÚNICA, PARA RECEBIMENTO DE PINTURA, EM ARGAMASSA TRAÇO 1:2:8, PREPARO MECÂNICO COM BETONEIRA 400L, APLICADA MANUALMENTE EM FACES INTERNAS DE PAREDES DE AMBIENTES COM ÁREA MENOR QUE 10M2, ESPESSURA DE 20MM, COM EXECUÇÃO DE TALISCAS. AF_06/2014	M2	626,00	22,16	13.872,16
TOTAL SEM BDI						23.497,43
BDI 25%						5.874,36
TOTAL GERAL						29.371,79

*Já*



GOVERNO MUNICIPAL DE INDEPENDÊNCIA  
ESTADO DO CEARÁ  
GABINETE DO PREFEITO



OBRA : MELHORIA DE UNIDADE HABITACIONAL  
BENEFICIÁRIO(A): ANA RITA BARROSO DE OLIVEIRA  
DATA: 19 DE AGOSTO DE 2015  
LOCAL: COMUNIDADE DE ARAUJO NO MUNICÍPIO DE INDEPENDENCIA - CE.

ITEM	TABELA SINAPI JUL/2015 DESONERADA	DESCRIÇÃO	UNID.	QUANT.	VALOR UNIT.	TOTAL
1.00		<b>PISO</b>				<b>4.198,78</b>
1.1	73907/003	CONTRAPISO/LASTRO DE CONCRETO NAO-ESTRUTURAL, E=5CM. PREPARO COM BETONEIRA	M2	63,13	22,31	1.408,43
1.2	73923/002	PISO CIMENTADO TRACO 1:4 (CIMENTO E AREIA), COM ACABAMENTO RUSTICO ESPESSURA 3CM, PREPARO MANUAL	M2	63,13	44,20	2.790,35
2.00		<b>REVESTIMENTO</b>				<b>9.990,67</b>
2.1	87878	CHAPISCO APLICADO TANTO EM PILARES E VIGAS DE CONCRETO COMO EM ALVENARIAS DE PAREDES INTERNAS, COM COLHER DE PEDREIRO. ARGAMASSA TRAÇO 1:3 COM PREPARO MANUAL. AF_06/2014	M2	403,99	2,57	1.038,25
2.2	87529	MASSA ÚNICA, PARA RECEBIMENTO DE PINTURA, EM ARGAMASSA TRAÇO 1:2:8, PREPARO MECÂNICO COM BETONEIRA 400L, APLICADA MANUALMENTE EM FACES INTERNAS DE PAREDES DE AMBIENTES COM ÁREA MENOR QUE 10M2, ESPESSURA DE 20MM, COM EXECUÇÃO DE TALISCAS. AF_06/2014	M2	403,99	22,16	8.952,42
<b>TOTAL SEM BDI</b>						<b>14.189,45</b>
BDI 25%						<b>3.547,36</b>
<b>TOTAL GERAL</b>						<b>17.736,81</b>

*JM*





GOVERNO MUNICIPAL DE INDEPENDÊNCIA  
ESTADO DO CEARÁ  
GABINETE DO PREFEITO



OBRA : MELHORIA DE UNIDADE HABITACIONAL  
BENEFICIÁRIO(A): ANTONIA ROSIVANIA BARBOSA DA SILVA  
DATA: 19 DE AGOSTO DE 2015  
LOCAL: COMUNIDADE DE ARAUJO NO MUNICÍPIO DE INDEPENDENCIA - CE.

ITEM	TABELA SINAPI JUL/2015 DESONERADA	DESCRIÇÃO	UNID.	QUANT.	VALOR UNIT.	TOTAL
1.00		<b>PISO</b>				<b>9.266,17</b>
1.1	73907/003	CONTRAPISO/LASTRO DE CONCRETO NAO-ESTRUTURAL, E=5CM. PREPARO COM BETONEIRA	M2	139,32	22,31	3.108,23
1.2	73923/002	PISO CIMENTADO TRACO 1:4 (CIMENTO E AREIA), COM ACABAMENTO RUSTICO ESPESSURA 3CM. PREPARO MANUAL	M2	139,32	44,20	6.157,94
2.00		<b>REVESTIMENTO</b>				<b>10.833,22</b>
2.1	87878	CHAPISCO APLICADO TANTO EM PILARES E VIGAS DE CONCRETO COMO EM ALVENARIAS DE PAREDES INTERNAS, COM COLHER DE PEDREIRO. ARGAMASSA TRAÇO 1:3 COM PREPARO MANUAL. AF_06/2014	M2	438,06	2,57	1.125,81
2.2	87529	MASSA ÚNICA, PARA RECEBIMENTO DE PINTURA, EM ARGAMASSA TRAÇO 1:2:8. PREPARO MECÂNICO COM BETONEIRA 400L, APLICADA MANUALMENTE EM FACES INTERNAS DE PAREDES DE AMBIENTES COM ÁREA MENOR QUE 10M2, ESPESSURA DE 20MM. COM EXECUÇÃO DE TALISCAS. AF_06/2014	M2	438,06	22,16	9.707,41
<b>TOTAL SEM BDI</b>						<b>20.099,39</b>
BDI 25%						<b>6.024,85</b>
<b>TOTAL GERAL</b>						<b>25.124,24</b>

14



GOVERNO MUNICIPAL DE INDEPENDÊNCIA  
ESTADO DO CEARÁ  
GABINETE DO PREFEITO

OBRA : MELHORIA DE UNIDADE HABITACIONAL

DATA: 19 DE AGOSTO DE 2015

LOCAL: COMUNIDADE DE ARAUJO NO MUNICÍPIO DE INDEPENDENCIA - CE.

COMPOSIÇÃO DE BDI

COD	DESCRIÇÃO	%
	<b>Despesas Indiretas</b>	
AC	Administração central	3,98
DF	Despesas financeiras	1,21
R	Riscos	1,27
	<b>Benefício</b>	
S + G	Garantia/seguros	0,83
L	Lucro	6,35
I	Impostos	8,65
	PIS	0,65
	COFINS	3,00
	ISS	3,00
	CPRB ( 2%, Apenas quando tiver desoneração INSS)	2,00
	<b>TOTAL DOS IMPOSTOS</b>	<b>8,65</b>
	<b>BDI =</b>	<b>25,00%</b>

*JK*

CENTRAL

VIGENCIA A PARTIR DE 07/2015

ENCARGOS SOCIAIS SOBRE A MÃO DE OBRA					
CÓDIGO	DESCRIÇÃO	COM DESONERAÇÃO		SEM DESONERAÇÃO	
		HORISTA %	MENSALISTA %	HORISTA %	MENSALISTA %
<b>GRUPO A</b>					
A1	INSS	0,00%	0,00%	20,00%	20,00%
A2	SESI	1,50%	1,50%	1,50%	1,50%
A3	SENAI	1,00%	1,00%	1,00%	1,00%
A4	INCRA	0,20%	0,20%	0,20%	0,20%
A5	SEBRAE	0,60%	0,60%	0,60%	0,60%
A6	Salário Educação	2,50%	2,50%	2,50%	2,50%
A7	Seguro Contra Acidentes de Trabalho	3,00%	3,00%	3,00%	3,00%
A8	FGTS	8,00%	8,00%	8,00%	8,00%
A9	SECONCI	0,00%	0,00%	0,00%	0,00%
<b>A</b>	<b>Total</b>	<b>16,80%</b>	<b>16,80%</b>	<b>36,80%</b>	<b>36,80%</b>
<b>GRUPO B</b>					
B1	Repouso Semanal Remunerado	17,87%	Não incide	17,87%	Não incide
B2	Feriados	3,72%	Não incide	3,72%	Não incide
B3	Auxílio - Enfermidade	0,91%	0,69%	0,91%	0,69%
B4	13º Salário	10,92%	8,33%	10,92%	8,33%
B5	Licença Paternidade	0,08%	0,06%	0,08%	0,06%
B6	Faltas Justificadas	0,73%	0,56%	0,73%	0,56%
B7	Dias de Chuvas	1,65%	Não incide	1,65%	Não incide
B8	Auxílio Acidente de Trabalho	0,12%	0,09%	0,12%	0,09%
B9	Férias Gozadas	10,42%	7,96%	10,42%	7,96%
B10	Salário Maternidade	0,03%	0,02%	0,03%	0,02%
<b>B</b>	<b>Total</b>	<b>46,45%</b>	<b>17,71%</b>	<b>46,45%</b>	<b>17,71%</b>
<b>GRUPO C</b>					
C1	Aviso Prévio Indenizado	6,35%	4,85%	6,35%	4,85%
C2	Aviso Prévio Trabalhado	0,15%	0,11%	0,15%	0,11%
C3	Férias Indenizadas	3,56%	2,72%	3,56%	2,72%
C4	Depósito Rescisão Sem Justa Causa	4,84%	3,69%	4,84%	3,69%
C5	Indenização Adicional	0,53%	0,41%	0,53%	0,41%
<b>C</b>	<b>Total</b>	<b>15,43%</b>	<b>11,78%</b>	<b>15,43%</b>	<b>11,78%</b>
<b>GRUPO D</b>					
D1	Reincidência de Grupo A sobre Grupo B	7,80%	2,98%	17,09%	6,52%
D2	Reincidência de Grupo A sobre Aviso Prévio Trabalhado e Reincidência do FGTS sobre Aviso Prévio Indenizado	0,53%	0,41%	0,56%	0,43%
<b>D</b>	<b>Total</b>	<b>8,33%</b>	<b>3,39%</b>	<b>17,65%</b>	<b>6,95%</b>
<b>TOTAL(A+B+C+D)</b>		<b>87,01%</b>	<b>49,68%</b>	<b>116,33%</b>	<b>73,24%</b>

74209/001		<b>PLACA DE OBRA EM CHAPA DE ACO GALVANIZADO</b>	<b>M2</b>				
	2	00004417	SARRAFO DE MADEIRA NAO APARELHADA *2,5 X 7* CM, MACARANDUBA, ANGELIM OU EQUIVALENTE DA REGIAO	M	1,0000000	5,43	5,43
	2	00004491	PECA DE MADEIRA NATIVA / REGIONAL 7,5 X 7,5CM (3X3) NAO APARELHADA (P/FORMA)	M	4,0000000	7,30	29,20
	2	00004813	PLACA DE OBRA (PARA CONSTRUCAO CIVIL) EM CHAPA GALVANIZADA *N. 22*, DE *2.0 X 1,125* M	M2	1,0000000	210,00	210,00
	2	00005075	PREGO DE ACO POLIDO COM CABECA 18 X 30 (2 3/4 X 10)	KG	0,1100000	10,78	1,18
			Sub-Total de MATERIAIS				245,81
	A	94962	CONCRETO MAGRO PARA LASTRO, TRAÇO 1:4.5:4.5 (CIMENTO/ AREIA MÉDIA/ BRITA 1) - PREPARO MECÂNICO COM BETONEIRA 400 L. AF_07/2016	M3	0,0100000	198,35	1,98
	A	88262	CARPINTEIRO DE FORMAS COM ENCARGOS COMPLEMENTARES	H	1,0000000	16,28	16,28
	A	88316	SERVENTE COM ENCARGOS COMPLEMENTARES	H	2,0000000	12,43	24,86
			Total de Serviços Auxiliares				43,12
			Custo Direto Total				288,93
			Taxa de BDI %		0,00		-
			Total da Composição				288,93
<b>87878</b>			<b>CHAPISCO APLICADO TANTO EM PILARES E VIGAS DE CONCRETO COMO EM ALVENARIAS DE PAREDES INTERNAS, COM COLHER DE PEDREIRO. ARGAMASSA TRAÇO 1:3 COM PREPARO MANUAL. AF 06/2014</b>	<b>M2</b>			
	A	87377	ARGAMASSA TRAÇO 1:3 (CIMENTO E AREIA GROSSA) PARA CHAPISCO CONVENCIONAL, PREPARO MANUAL. AF 06/2014	M3	0,0042000	323,36	1,35
	A	88309	PEDREIRO COM ENCARGOS COMPLEMENTARES	H	0,0700000	16,37	1,14
	A	88316	SERVENTE COM ENCARGOS COMPLEMENTARES	H	0,0070000	12,43	0,08
			Total de Serviços Auxiliares				2,57
			Custo Direto Total				2,57
			Taxa de BDI %		0,00		-
			Total da Composição				2,57
<b>73907/003</b>			<b>CONTRAPISO/LASTRO DE CONCRETO NAO-ESTRUTURAL, E=5CM, PREPARO COM BETONEIRA</b>	<b>M3</b>			
	A	92873	LANÇAMENTO COM USO DE BALDES, ADENSAMENTO E ACABAMENTO DE CONCRETO EM ESTRUTURAS. AF 12/2015	M3	0,0500000	189,18	9,45
	A	94962	CONCRETO MAGRO PARA LASTRO, TRAÇO 1:4.5:4.5 (CIMENTO/ AREIA MÉDIA/ BRITA 1) - PREPARO MECÂNICO COM BETONEIRA 400 L. AF_07/2016	M3	0,0500000	257,35	12,86
			Total de Serviços Auxiliares				22,31
			Custo Direto Total				22,31
			Taxa de BDI %		0,00		-
			Total da Composição				22,31
<b>73923/002</b>			<b>PISO CIMENTADO TRAÇO 1:4 (CIMENTO E AREIA), COM ACABAMENTO RUSTICO ESPESSURA 3CM, PREPARO MANUAL</b>	<b>M2</b>			
	A	87373	ARGAMASSA TRAÇO 1:4 (CIMENTO E AREIA MÉDIA) PARA CONTRAPISO, PREPARO MANUAL. AF 06/2014	M3	0,0300000	366,48	10,99
	A	88309	PEDREIRO COM ENCARGOS COMPLEMENTARES	H	0,8500000	16,37	13,91
	A	88316	SERVENTE COM ENCARGOS COMPLEMENTARES	H	0,8500000	12,43	10,56
	A	88631	ARGAMASSA TRAÇO 1:4 (CIMENTO E AREIA MÉDIA), PREPARO MANUAL. AF 08/2014	M3	0,0300000	291,49	8,74
			Total de Serviços Auxiliares				44,20
			Custo Direto Total				44,20
			Taxa de BDI %		0,00		-
			Total da Composição				44,20
<b>87529</b>			<b>MASSA ÚNICA, PARA RECEBIMENTO DE PINTURA, EM ARGAMASSA TRAÇO 1:2:8, PREPARO MECÂNICO COM BETONEIRA 400L, APLICADA MANUALMENTE EM FACES INTERNAS DE PAREDES DE AMBIENTES COM ÁREA ENTRE 5M2 E 10M2, ESPESSURA DE 20MM, COM EXECUÇÃO DE TALISCAS. AF_06/2014</b>	<b>M2</b>			
	A	87292	ARGAMASSA TRAÇO 1:2:8 (CIMENTO, CAL E AREIA MÉDIA) PARA EMBOÇO/MASSA ÚNICA/ASSENTAMENTO DE ALVENARIA DE VEDAÇÃO, PREPARO MECÂNICO COM BETONEIRA 400 L. AF 06/2014	M3	0,0376000	328,52	12,35
	A	88309	PEDREIRO COM ENCARGOS COMPLEMENTARES	H	0,4700000	16,37	7,69
	A	88316	SERVENTE COM ENCARGOS COMPLEMENTARES	H	0,1710000	12,43	2,12
			Total de Serviços Auxiliares				22,16
			Custo Direto Total				22,16
			Taxa de BDI %		0,00		-
			Total da Composição				22,16

242

111



GOVERNO MUNICIPAL DE INDEPENDÊNCIA  
ESTADO DO CEARÁ  
GABINETE DO PREFEITO

243  
2

1-BENEFICIÁRIO: JOSE WAGNER OLIVEIRA MACEDO  
CPF.: 037.889.343-28  
ENDEREÇO: COMUNIDADE DE ARAUJO  
COORD. UTM: 332360-X / 9372149-Y

FOTO:



2-BENEFICIÁRIO: RAIMUNDA DE SOUSA MACEDO  
CPF.: 835.704.203-10  
ENDEREÇO: COMUNIDADE DE ARAUJO  
COORD. UTM: 332400-X / 9372209-Y

FOTO:



*Handwritten signature or initials.*



GOVERNO MUNICIPAL DE INDEPENDÊNCIA  
ESTADO DO CEARÁ  
GABINETE DO PREFEITO

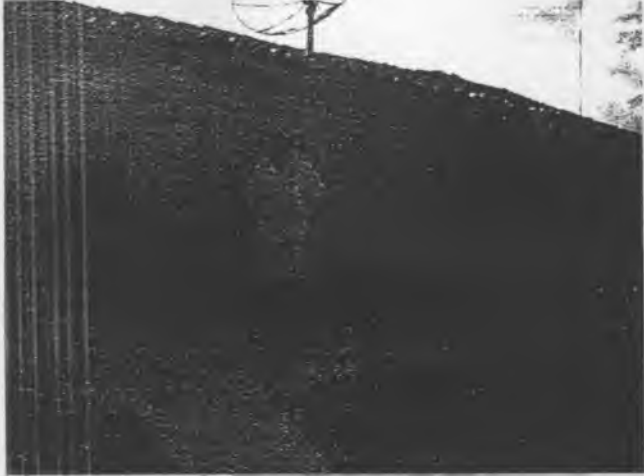

<b>3-BENEFICIÁRIO:</b> PEDRO CICERO DE MACEDO
<b>CPF.:</b> 169.160.003-25
<b>ENDEREÇO:</b> COMUNIDADE DE ARAUJO
<b>COORD. UTM:</b> 332360-X / 9372199-Y
<b>FOTO:</b>

<b>4-BENEFICIÁRIO:</b> RAILDA CANUTO DA SILVA
<b>CPF.:</b> 727.854.973-68
<b>ENDEREÇO:</b> COMUNIDADE DE ARAUJO
<b>COORD. UTM:</b> 332317-X / 9372206-Y
<b>FOTO:</b>



GOVERNO MUNICIPAL DE INDEPENDÊNCIA  
ESTADO DO CEARÁ  
GABINETE DO PREFEITO



5-BENEFICIÁRIO: RAIMUNDA DAS CHAGAS LIRA

CPF.: XXXXXXX

ENDEREÇO: COMUNIDADE DE ARAUJO

COORD. UTM: 332310-X / 9372185-Y

FOTO:

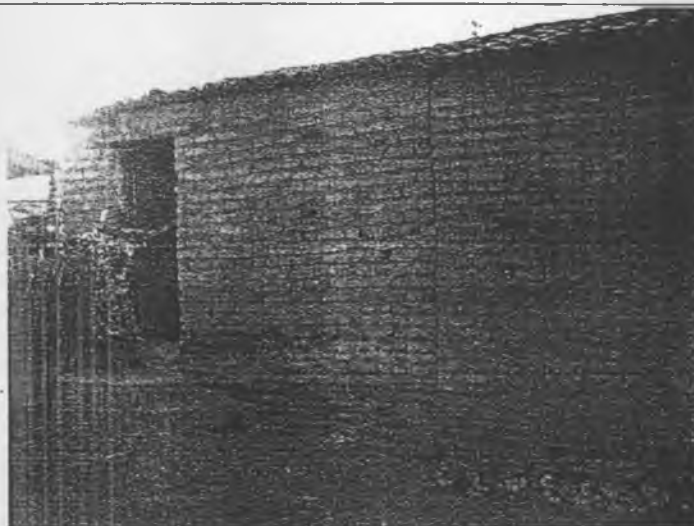

6-BENEFICIÁRIO: ANTONIO DE SOUSA OLIVEIRA

CPF.: 049.998.423-43

ENDEREÇO: COMUNIDADE DE ARAUJO

COORD. UTM: 332347-X / 9372268-Y

FOTO:



141



GOVERNO MUNICIPAL DE INDEPENDÊNCIA  
ESTADO DO CEARÁ  
GABINETE DO PREFEITO

7-BENEFICIÁRIO: MANOEL DE SOUSA OLIVEIRA

CPF.: 156.052.483-91

ENDEREÇO: COMUNIDADE DE ARAUJO

COORD. UTM: 332325-X / 9372271-Y

FOTO:



8-BENEFICIÁRIO: JOSE DAS CHAGAS LIRA

CPF.: 060.679.993-15

ENDEREÇO: COMUNIDADE DE ARAUJO

COORD. UTM: 332183-X / 9371663-Y

FOTO:

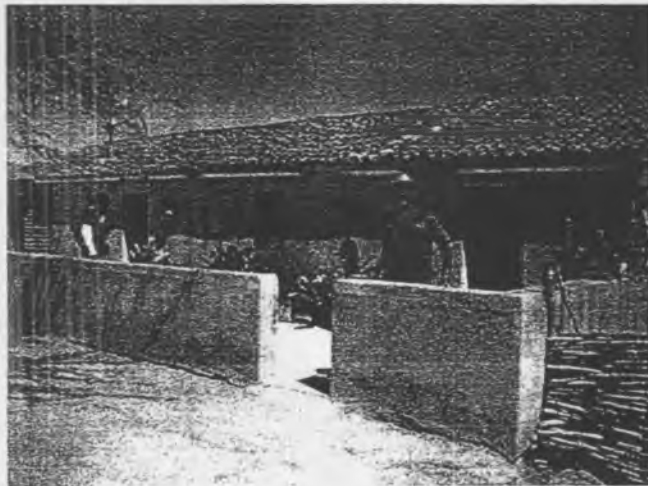

*Handwritten signature or initials.*





GOVERNO MUNICIPAL DE INDEPENDÊNCIA  
ESTADO DO CEARÁ  
GABINETE DO PREFEITO



9-BENEFICIÁRIO: LINDOMAR CANUTO DE OLIVEIRA

CPF.: 072.259.973-70

ENDEREÇO: COMUNIDADE DE ARAUJO

COORD. UTM: 332982-X / 9372195-Y

FOTO:



10-BENEFICIÁRIO: FRANCISCA DAS CHAGAS

CPF.: 507.111.213-20

ENDEREÇO: COMUNIDADE DE ARAUJO

COORD. UTM: 332147-X / 9371678-Y

FOTO:





GOVERNO MUNICIPAL DE INDEPENDÊNCIA  
ESTADO DO CEARÁ  
GABINETE DO PREFEITO



11-BENEFICIÁRIO: RAIMUNDA MACEDO DE OLIVEIRA LIRA

CPF.: 996.529.353-87

ENDEREÇO: COMUNIDADE DE ARAUJO

COORD. UTM: 332148-X / 9371724-Y

FOTO:



12-BENEFICIÁRIO: FRANCIMAR CANUTO VERAS

CPF.: 983.373.273-91

ENDEREÇO: COMUNIDADE DE ARAUJO

COORD. UTM: 332197-X / 9371756-Y

FOTO:



*Mí*



GOVERNO MUNICIPAL DE INDEPENDÊNCIA  
ESTADO DO CEARÁ  
GABINETE DO PREFEITO

13-BENEFICIÁRIO: JOSE CANUTO DE FRANÇA

CPF.: 850.764.143-15

ENDEREÇO: COMUNIDADE DE ARAUJO

COORD. UTM: 332241-X / 9372012-Y

FOTO:



14-BENEFICIÁRIO: NILA CARIRÉ DE SOUSA

CPF.: 016.655.863-03

ENDEREÇO: COMUNIDADE DE ARAUJO

COORD. UTM: 332193-X / 9371971-Y

FOTO:



*MN*



GOVERNO MUNICIPAL DE INDEPENDÊNCIA  
ESTADO DO CEARÁ  
GABINETE DO PREFEITO

15-BENEFICIÁRIO: RAIMUNDO ALVES NETO

CPF.: 056.234.113-71

ENDEREÇO: COMUNIDADE DE ARAUJO

COORD. UTM: 332387-X / 9372414-Y

FOTO:



16-BENEFICIÁRIO: ANTONIA JANISCLEIA CANUTO VERAS

CPF.: 048.995.503-75

ENDEREÇO: COMUNIDADE DE ARAUJO

COORD. UTM: 332228-X / 9372174-Y

FOTO:



*MF*